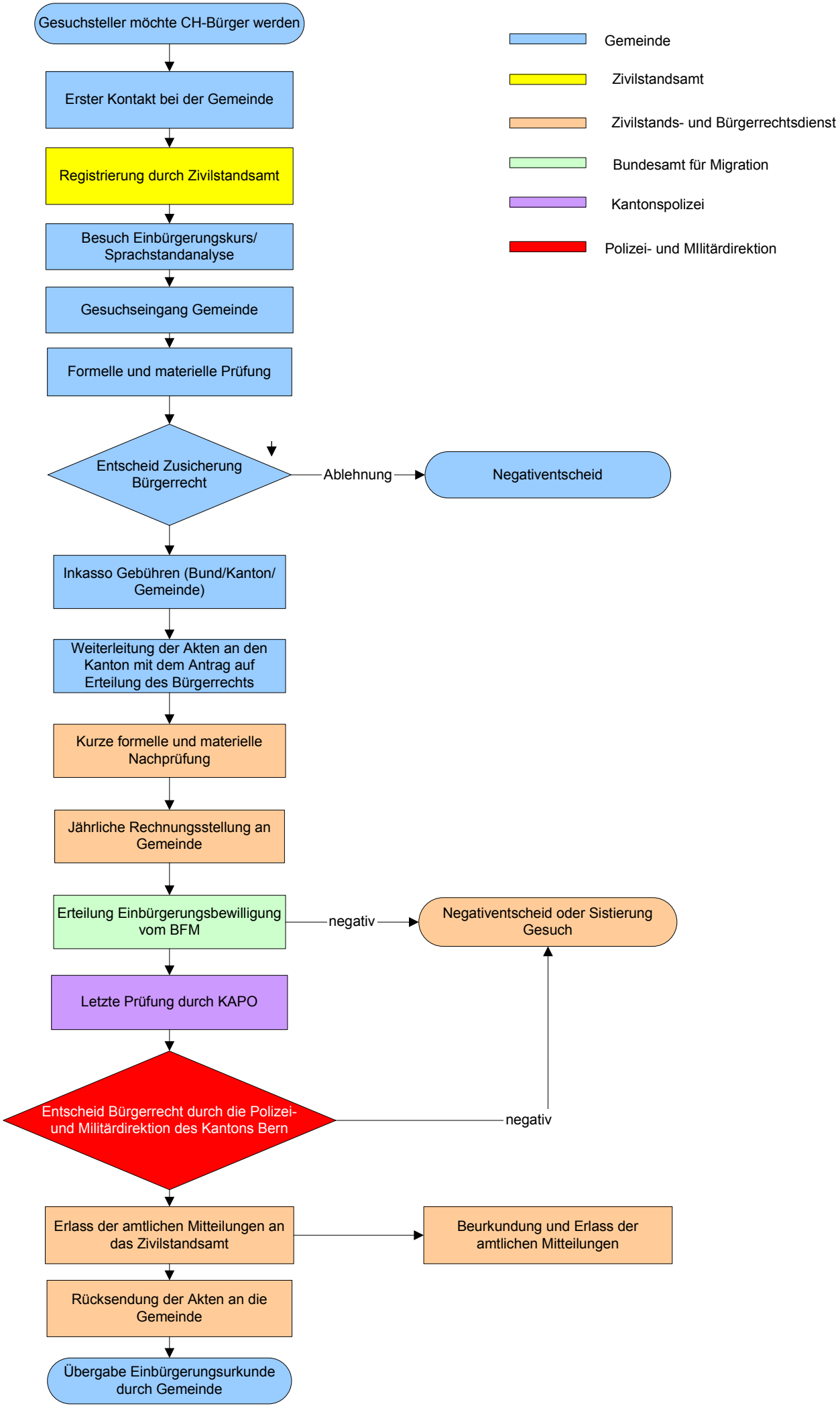Ordentliche Einbürgerungen - Prozessablauf