



Einwohnergemeinde Riggisberg



JAHRESRECHNUNG 2018

nach HRM2

INHALTSVERZEICHNIS

1	BERICHTERSTATTUNG	4
2	ECKDATEN	17
2.1	Übersicht	17
2.2	Selbstfinanzierung / Finanzierungsergebnis	18
2.3	Gestufte Erfolgsausweise	19
2.3.1	Gesamter Haushalt	19
2.3.2	Allgemeiner Haushalt	20
2.3.3	Wasserversorgung	21
2.3.4	Abwasserentsorgung	22
2.3.5	Abfall	23
3	BILANZ	24
4	FUNKTIONEN	25
4.1	Erfolgsrechnung	25
4.2	Investitionsrechnung	33
5	SACHGRUPPEN	34
5.1	Erfolgsrechnung	34
5.2	Investitionsrechnung	35
6	GELDFLUSSRECHNUNG	36
7	FINANZKENNZAHLEN	41
7.1	Gesamthaushalt	41
7.2	Allgemeiner Haushalt	43
7.3	Spezialfinanzierung Wasserversorgung	44
7.4	Spezialfinanzierung Abwasserentsorgung	45
7.5	Spezialfinanzierung Abfall	46
8	ANTRAG DER EXEKUTIVE	47
9	BESTÄTIGUNGSBERICHT	49

10 GENEHMIGUNG DER JAHRESRECHNUNG	50
11 ANHANG	51
11.1 Regelwerk	51
11.1.1 Angewendetes Regelwerk.....	51
11.1.2 Bewertung Finanzvermögen	51
11.1.3 Bewertung Verwaltungsvermögen.....	53
11.1.4 Aktivierungsgrenzen.....	53
11.1.5 Bestehendes Verwaltungsvermögen	53
11.2 Grundlagen der Jahresrechnung	53
11.3 Eigenkapitalnachweis	54
11.4 Rückstellungsspiegel.....	55
11.5 Beteiligungsspiegel.....	56
11.6 Gewährleistungsspiegel.....	60
11.7 Anlagespiegel.....	62
11.8 Kreditkontrolle	65
11.8.1 Verpflichtungskredite für Investitionen.....	65
11.8.2 Nachkredite.....	72
11.9 Weitere massgebende Angaben.....	84
12 DETAILS ZUR RECHNUNG	86
12.1 Bilanz	86
12.2 Erfolgsrechnung nach Funktionen	107
12.3 Erfolgsrechnung nach Sachgruppen.....	173
12.4 Investitionsrechnung nach Funktionen.....	209
12.5 Investitionsrechnung nach Sachgruppen	218

1 BERICHTERSTATTUNG

Allgemeines

Die Jahresrechnung 2018 wurde nach dem Rechnungsmodell HRM2 gemäss Art. 70 Gemeindegesetz (GG, BSG 170.11) erstellt. Zum Einsatz gelangte das EDV-System Abacus/Nest der Firma Talus AG.

ERFOLGSRECHNUNG

Ergebnisse

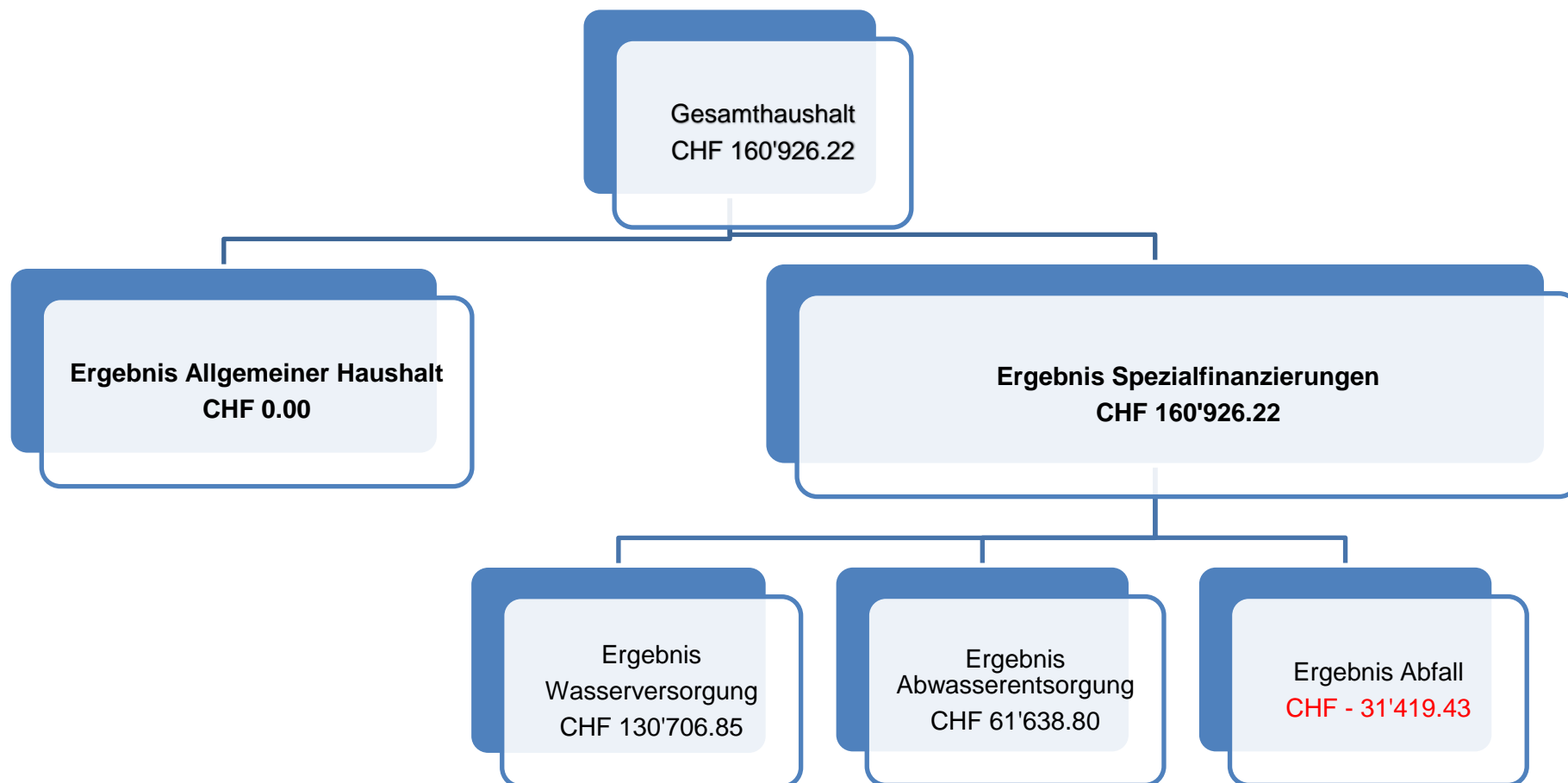

Ergebnis Gesamthaushalt

Der Gesamthaushalt schliesst mit einem Ertragsüberschuss von CHF 160'926.22 ab. Der Ertragsüberschuss entspricht den kumulierten Ergebnissen der Spezialfinanzierungen. Budgetiert war ein Aufwandüberschuss von CHF 652'225.00. Die Besserstellung gegenüber dem Budget beträgt somit CHF 813'151.22.

Ergebnis Allgemeiner Haushalt

Der Allgemeine Haushalt schliesst ausgeglichen ab. Nach HRM2 müssen zusätzliche Abschreibungen (Art. 84 GV¹) vorgenommen und in die finanzpolitische Reserve (Eigenkapital) eingelegt werden, wenn im Allgemeinen Haushalt ein Ertragsüberschuss ausgewiesen wird und die Nettoinvestitionen höher als die ordentlichen Abschreibungen ausfallen. Der Ertragsüberschuss des Allgemeinen Haushaltes von CHF 106'467.05 ist demzufolge in die finanzpolitische Reserve einzulegen. Budgetiert war ein Aufwandüberschuss von CHF 632'825.00. Die Besserstellung gegenüber dem Budget beträgt somit CHF 739'292.05.

Ergebnisse gebührenfinanzierte Spezialfinanzierungen (SF)

SF Wasserversorgung

Die SF Wasserversorgung (Funktion 7101) erzielt einen Ertragsüberschuss von CHF 130'706.85. Budgetiert war ein Ertragsüberschuss von CHF 3'400.00. Die Besserstellung beträgt CHF 127'306.85. Die jährlichen Anschlussgebühren von CHF 178'048.50 werden nach HRM2 in der Erfolgsrechnung erfasst und können an die jährliche Einlage in den Werterhalt (Wiederbeschaffungswert) angerechnet werden. Dadurch muss die budgetierte Einlage von CHF 123'600.00 nicht vorgenommen werden.

Der Saldo der Spezialfinanzierung Rechnungsausgleich (Konto 29001.01) beträgt per 31. Dezember 2018 CHF 413'574.95.

Der Saldo der Spezialfinanzierung Werterhalt (Konto 29301.01) beträgt per 31. Dezember 2018 CHF 661'437.30.

SF Abwasserentsorgung

Die SF Abwasserentsorgung (Funktion 7201) schliesst mit einem Ertragsüberschuss von CHF 61'638.80 ab. Budgetiert war ein Ertragsüberschuss von CHF 22'500.00. Die Besserstellung beträgt CHF 39'138.80. Infolge Mehrertrag aus Anschlussgebühren und Benützungsgebühren werden 100% des jährlichen Wiederbeschaffungswertes in die Vorfinanzierung Werterhalt eingelegt (CHF 486'516.00).

Der Saldo der Spezialfinanzierung Abwasserentsorgung (Konto 29002.01) beträgt per 31. Dezember 2018 CHF 600'524.95.

Der Saldo der Spezialfinanzierung Werterhalt (Konto 29302.01) beträgt per 31. Dezember 2018 CHF 2'820'053.40.

¹ Art. 84 Gemeindeverordnung (GV):

Abs. 1: Einwohnergemeinden, gemischte Gemeinden, Gesamtkirchgemeinden und Kirchgemeinden nehmen zusätzliche Abschreibungen vor, wenn im entsprechenden Rechnungsjahr

a in der Erfolgsrechnung ein Ertragsüberschuss ausgewiesen wird

b die ordentlichen Abschreibungen kleiner als die Nettoinvestitionen sind.

Abs. 4: Beim Jahresabschluss errechnete zusätzliche Abschreibungen sind zwingend vorzunehmen.

SF Abfall

Die SF Abfallentsorgung (Funktion 7301) schliesst mit einem Aufwandüberschuss von CHF 31'419.43 ab. Budgetiert wurde ein Aufwandüberschuss von CHF 45'300.00. Die Verbesserung gegenüber dem Budget beträgt CHF 13'880.57.

Der Saldo der Spezialfinanzierung Abfall (Konto 29003.01) beträgt per 31. Dezember 2018 CHF 201'939.13.

Ergebnisse der übrigen Spezialfinanzierungen (SF)

SF Feuerwehr Riggisberg-Rümligen einseitig

Die Feuerwehr (Funktion 1506) schliesst mit einem Aufwandüberschuss von CHF 27'729.65 ab. Das Defizit kann durch Entnahme aus der Spezialfinanzierung gedeckt werden. Das Budget sah ein Defizit von CHF 41'700.00 vor.

Der Saldo der Spezialfinanzierung Feuerwehr Riggisberg-Rümligen (Konto 29000.01) beträgt per 31. Dezember 2018 CHF 69'043.48.

SF Übertragung Verwaltungsvermögen Elektrizitätsversorgung an EVR AG

Diese Spezialfinanzierung stützt sich auf kantonales Recht (Art. 85a, Abs. 2, lit d²⁾).

Bis und mit 2032 können CHF 218'750.00/Jahr zugunsten des Allgemeinen Haushaltes entnommen werden. Vorbehalten bleibt die Veräusserung oder Teilveräusserung der Beteiligung der Gemeinde an der Energie Versorgung Riggisberg (EVR) AG.

Der Saldo der Spezialfinanzierung (Konto 29000.02) beträgt per 31. Dezember 2018 CHF 3'062'500.00.

SF Vorfinanzierung Grabunterhaltsgebühren

Im Rechnungsjahr 2018 konnten Grabunterhaltsgebühren von CHF 25'977.00 eingelegt werden. Im Gegenzug mussten für den Grabunterhalt (Personal- und Sachaufwand) CHF 29'873.55 aus der Vorfinanzierung entnommen werden.

Der Saldo der Vorfinanzierung Grabunterhaltsgebühren (Konto 29300.03) beträgt per 31. Dezember 2018 CHF 289'872.15.

SF Vorfinanzierung Infrastrukturbeiträge

Im Berichtsjahr 2018 wurden Infrastrukturbeiträge von CHF 175'134.00 eingelegt. Für die Sanierung Gsteigstrasse wurden CHF 250'000.00 entnommen.

Der Saldo der Vorfinanzierung Infrastrukturbeiträge (Konto 29300.04) beträgt per 31. Dezember 2018 CHF 507'649.00.

SF Vorfinanzierung Regionale Kinder- und Jugendarbeit

Die Entnahmen von CHF 7'642.00 wurden für die Einrichtungen des neuen Jugendtreffs, Sandgrubenweg 11, Riggisberg verwendet. Bei den Einlagen von CHF 6'678.00 handelt es sich um Spendenbeiträge von Kirchgemeinden.

Die Vorfinanzierung Regionale Kinder- und Jugendarbeit weist per 31. Dezember 2018 einen Bestand von CHF 13'515.53 auf.

² Art. 85a, Abs. 2, lit d Gemeindeverordnung (GV):

Entnahmen aus den Spezialfinanzierungen sind wie folgt vorzunehmen:

d von jeder einzelnen Einlage einer Spezialfinanzierung gemäss Absatz 2 einen gleich bleibenden Anteil während 16 Jahren, wobei erst fünf Jahre nach Einlage mit der Entnahme begonnen werden darf.

Erfolgsrechnung nach Sachgruppen

Die Ausführungen beziehen sich auf den Gesamthaushalt.

30 Personalaufwand

Rechnung 2018	Abweichung zu Budget 2018	Abweichung zu Rechnung 2017	Budget 2018	Rechnung 2017
CHF 3'722'528.53	- CHF 7'031.47 - 0.19 %	+ CHF 72'537.85 + 1.99 %	CHF 3'729'560.00	CHF 3'649'990.68

Der Entschädigungen für die Behörden, der übrige Personalaufwand und die Arbeitgeberbeiträge an die Personalversicherungen liegen unter dem Budget (CHF 44'279.22). Die Löhne des Verwaltungs- und Betriebspersonals sowie die Zulagen fielen höher aus als budgetiert (CHF 37'247.75)

Die Zunahme zum Vorjahr ist mit Mehraufwendungen bei den Löhnen des Verwaltungs- und Betriebspersonals begründbar (CHF 50'564.20). Damit einhergehen höhere Personalnebenkosten.

31 Sach- und übriger Betriebsaufwand

Rechnung 2018	Abweichung zu Budget 2018	Abweichung zu Rechnung 2017	Budget 2018	Rechnung 2017
CHF 2'579'734.89	- CHF 86'950.11 - 3.26 %	+ CHF 299'000.66 + 13.11 %	CHF 2'666'685.00	CHF 2'280'734.23

Vor allem bei folgenden Sachkonti sind im Vergleich zum Budget Minderaufwände zu verzeichnen:

310 Material- und Warenaufwand (CHF 28'612.00).

312 Ver- und Entsorgung Liegenschaften Verwaltungsvermögen (CHF 44'035.05).

316 Mieten, Leasing, Pachten, Benützungsgebühren (CHF 9'657.70).

Mehraufwände zur Rechnung fielen insbesondere bei folgenden Sachkonti an:

311 Nicht aktivierbare Anlagen (CHF 91'694.15). Vor allem höherer Anschaffungsaufwand Hardware (CHF 86'831.10).

313 Dienstleistungen Dritter und Honorare (CHF 121'620.97). Davon Mehraufwand für externe Berater, Fachexperten von CHF 40'906.65.

315 Unterhalt Mobilien und immaterielle Anlagen (CHF 32'254.40).

318 Wertberichtigungen auf Forderungen (CHF 22'496.42).

33 Abschreibungen Verwaltungsvermögen

Rechnung 2018	Abweichung zu Budget 2018	Abweichung zu Rechnung 2017	Budget 2018	Rechnung 2017
CHF 727'938.60	- CHF 116'766.40 - 13.82 %	+ CHF 38'702.65 + 5.62 %	CHF 844'705.00	CHF 689'235.95

Weniger Nettoinvestitionen als geplant sind der Grund für die tieferen Abschreibungen.

Die Abschreibungen 2018 des Verwaltungsvermögens, ohne die in Sachgruppe 36 verbuchten Investitionsbeiträge, verteilen sich wie folgt:

Allgemeiner Haushalt	CHF	711'804.30
Spezialfinanzierung Wasserversorgung	CHF	10'140.30
Spezialfinanzierung	CHF	5'994.00

34 Finanzaufwand

Rechnung 2018	Abweichung zu Budget 2018	Abweichung zu Rechnung 2017	Budget 2018	Rechnung 2017
CHF 98'128.10	- CHF 49'671.90 - 33.61 %	+ CHF 1'785.65 - 1.79 %	CHF 147'800.00	CHF 99'913.75

Minderaufwand gegenüber dem Budget bei den Zinsen auf langfristigen Finanzverbindlichkeiten von CHF 30'854.20. Weniger Investitionen als geplant und günstige Zinskonditionen für Schuldner sind die Gründe.

Unter dieser Sachgruppe werden ebenfalls die Aufwände für die Liegenschaften des Finanzvermögens verbucht. Diese fielen um rund CHF 12'300.00 tiefer aus als budgetiert (vor allem weniger baulicher Unterhalt).

35 Einlagen in Fonds und Spezialfinanzierungen

Rechnung 2018	Abweichung zu Budget 2018	Abweichung zu Rechnung 2017	Budget 2018	Rechnung 2017
CHF 664'564.50	+ CHF 188'364.50 + 39.56 %	+ CHF 8'594.75 + 1.31 %	CHF 476'200.00	CHF 655'969.75

Einlage von 100 % der jährlichen Werterhaltungskosten in die Vorfinanzierung Werterhalt der Spezialfinanzierung Abwasserentsorgung. Das Budget basierte auf einem Einlagesatz von 70 %.

36 Transferaufwand / Transferertrag

Rechnung 2018	Abweichung zu Budget 2018	Abweichung zu Rechnung 2017	Budget 2018	Rechnung 2017
CHF 8'957'731.55	+ CHF 287'736.55 + 3.32 %	+ CHF 781'717.48 +9.56 %	CHF 8'669'995.00	CHF 8'176'014.07

Mehraufwand zum Budget beim Allgemeinen Haushalt von CHF 328'634.30 und Minderaufwand bei den Spezialfinanzierungen von CHF 40'897.75.

Der Mehraufwand beim Allgemeinen Haushalt ist vor allem mit Mehrausgaben im Bereich der wirtschaftlichen Hilfe von CHF 290'394.35 begründbar. Diese Mehraufwände werden durch Einbezug in die Lastenverteilung Sozialhilfe (Sachgruppe 46) neutralisiert.

37 Durchlaufende Beiträge

Rechnung 2018	Abweichung zu Budget 2018	Abweichung zu Rechnung 2017	Budget 2018	Rechnung 2017
CHF 16'900.00	+ CHF 16'900.00	+ CHF 16'900.00	CHF 0.00	CHF 0.00

Es handelt sich um den Pflegebeitrag des Kantons für das Schutzwaldprojekt Sunnhalde. Dieser via Einwohnergemeinde Riggisberg ausbezahlte Beitrag (vgl. Sachgruppe 47) wurde an die mit den Arbeiten beauftragte Holzgemeinde Riggisberg weitergeleitet.

38 Ausserordentlicher Aufwand

Rechnung 2018	Abweichung zu Budget 2018	Abweichung zu Rechnung 2017	Budget 2018	Rechnung 2017
CHF 358'708.20	+ CHF 134'308.20 + 59.85 %	- CHF 203'548.85 - 36.20 %	CHF 224'400.00	CHF 562'257.05

In der Jahresrechnung 2018 sind folgende ausserordentliche Aufwände gemäss den Rechnungslegungsvorschriften HRM2 verbucht:

Einlage in Spezialfinanzierung (Vorfinanzierung) Grabunterhaltsgebühren	CHF	25'977.00
Einlage in Spezialfinanzierung (Vorfinanzierung) Infrastrukturbeiträge (Planungsmehrwerte)	CHF	175'134.00
Einlage in Spezialfinanzierung (Vorfinanzierung) Energie	CHF	44'451.85

Einlage in Spezialfinanzierung (Vorfinanzierung) Offene Kinder- und Jugendarbeit CHF 6'678.30

Einlage in Finanzpolitische Reserve CHF 106'467.05

Abweichung (Mehraufwand) zum Budget: Nicht budgetierte Einlage in die finanzpolitische Reserve (CHF 106'467.05) und höhere Einlage in die SF Vorfinanzierung Infrastrukturbeiträge (CHF 25'134.00).

39 Interne Verrechnungen

Rechnung 2018	Abweichung zu Budget 2018	Abweichung zu Rechnung 2017	Budget 2018	Rechnung 2017
CHF 947'285.92	+ CHF 25'640.92 + 2.78 %	- CHF 28'412.43 - 2.91 %	CHF 921'645.00	CHF 975'698.35

Interne Verrechnungen zwischen den Funktionen (Dienststellen) des Allgemeinen Haushaltes werden unter anderem für Abrechnungen mit anderen Gemeinwesen vorgenommen.

40 Fiskalertrag

Rechnung 2018	Abweichung zu Budget 2018	Abweichung zu Rechnung 2017	Budget 2018	Rechnung 2017
CHF 6'418'452.75	+ CHF 375'852.75 + 6.22 %	+ CHF 228'989.10 + 3.70 %	CHF 6'042'600.00	CHF 6'189'463.65

Rechnung und Budget basieren auf folgenden Steueranlagen:

- Gemeindesteuern 1,82-fache der gesetzlichen Einheitsansätze.
- Liegenschaftssteuer 1,40 Promille vom amtlichen Wert.

Die direkten Steuern der natürlichen Personen betragen im Rechnungsjahr CHF 5'003'977.75 und sind um CHF 24'177.75 höher als budgetiert. Im Vergleich zur Vorjahresrechnung beträgt die Zunahme CHF 127'327.60.

Beim Steuerertrag der juristischen Personen von CHF 225'628.35 ist eine Besserstellung um CHF 75'028.35 zum Budget. Gegenüber der Vorjahresrechnung ist ein Minderertrag von CHF 1'264.60 zu verzeichnen.

Der Steuerertrag der übrigen direkten Steuern (Liegenschaftssteuern, Vermögensgewinnsteuern, Erbschafts- und Schenkungssteuern, Eingang abgeschriebene Steuern) von CHF 1'171'146.65 liegt um insgesamt CHF 274'346.65 über dem Budget und um CHF 102'272.30 über der Vorjahresrechnung.

Die Einnahmen aus Hundetaxen von CHF 17'700.00 sind um CHF 2'300.00 höher als budgetiert. Gegenüber dem Vorjahr beträgt der Mehrertrag CHF 653.80.

41 Konzessionen

Rechnung 2018	Abweichung zu Budget 2018	Abweichung zu Rechnung 2017	Budget 2018	Rechnung 2017
CHF 113'802.09	+ CHF 602.09 + 0.53 %	- CHF 1'275.66 - 1.11 %	CHF 113'200.00	CHF 115'077.75

Es handelt sich um die Konzessionsabgaben der Energie Versorgung Riggisberg AG und der BKW AG.

42 Entgelte

Rechnung 2018	Abweichung zu Budget 2018	Abweichung zu Rechnung 2017	Budget 2018	Rechnung 2017
CHF 3'389'259.10	+ CHF 394'709.10 + 13.18 %	+ CHF 79'627.56 + 2.41 %	CHF 2'994'550.00	CHF 3'309'631.54

Hauptgründe für die Besserstellung zum Budget sind:

Allgemeiner Haushalt:

Mehr Rückerstattungen Dritter	CHF	70'719.65
-------------------------------	-----	-----------

Spezialfinanzierungen:

Wasserversorgung: Mehr Gebührenertrag (wiederkehrende Gebühren und Anschlussgebühren)	CHF	162'590.80
---	-----	------------

Abwasserentsorgung: Mehr Gebührenertrag (wiederkehrende Gebühren und Anschlussgebühren)	CHF	164'899.05
---	-----	------------

Total	CHF	327'489.85
--------------	------------	-------------------

43 Verschiedene Erträge

Rechnung 2018	Abweichung zu Budget 2018	Abweichung zu Rechnung 2017	Budget 2018	Rechnung 2017
CHF 179'763.40	+ CHF 29'763.40 + 19.84 %	+ CHF 179'763.40	CHF 150'000.00	CHF 0.00

Die Einnahmen aus Planungsmehrwerten von CHF 175'134.00 liegen um CHF 25'134.00 über dem Budgetwert.

44 Finanzertrag

Rechnung 2018	Abweichung zu Budget 2018	Abweichung zu Rechnung 2017	Budget 2018	Rechnung 2017
CHF 447'931.60	+ CHF 31'671.60 + 7.61 %	- 10'422.80 - 2.27 %	CHF 416'260.00	CHF 458'354.40

Die Besserstellung zum Budget ist hauptsächlich begründbar mit Marktwertanpassungen bei Wertschriften (Aktien BKW) des Finanzvermögens von CHF 19'350.00. Im Budget war dafür kein Betrag eingestellt.

45 Entnahmen aus Fonds und Spezialfinanzierungen

Rechnung 2018	Abweichung zu Budget 2018	Abweichung zu Rechnung 2017	Budget 2018	Rechnung 2017
CHF 45'805.95	- CHF 81'794.05 - 64.10 %	+ CHF 32'836.95 + 253.20 %	CHF 127'600.00	CHF 12'969.00

Zum Ausgleich der Feuerwehrrechnung Riggisberg-Rümligen mussten CHF 24'270.35 weniger aus der einseitigen Spezialfinanzierung Feuerwehr entnommen werden.

Die Entnahme für Abschreibungen der Spezialfinanzierung Wasserversorgung fiel um CHF 23'559.70 tiefer aus als budgetiert.

Die Entnahme für Abschreibungen der Spezialfinanzierung Abwasserentsorgung fiel um CHF 34'379.10 tiefer aus als budgetiert.

Demgegenüber war die Entnahme aus der unselbständigen Stiftung Bibliothek von CHF 415.10 nicht budgetiert.

46 Transferertrag

Rechnung 2018	Abweichung zu Budget 2018	Abweichung zu Rechnung 2017	Budget 2018	Rechnung 2017
CHF 6'167'280.15	+ CHF 408'630.15 + 7.10%	+ CHF 417'297.87 + 7.26 %	CHF 5'758'650.00	CHF 5'749'982.28

Die Abgeltung des Kantons via Lastenverteilung Sozialhilfe an die gemeindeeigenen Aufwendungen im Bereich Sozialhilfe (z. B. wirtschaftliche Hilfe, Regionaler Sozialdienst Bereich Sozialhilfe, Offene Regionale Kinder- und Jugendarbeit, Kindertagesstätte) fielen insgesamt um CHF 270'777.25 höher aus als budgetiert (infolge entsprechender Mehraufwände, vgl. Ausführungen zu Sachgruppe 36).

Die Abgeltung für die Aufgaben im Kindes- und Erwachsenenschutz liegen um CHF 70'879.95 über dem Budget.

Den Mehraufwendungen der Gemeinde für Prämienverbilligungen KVG stehen entsprechend höhere Entschädigungen des Kantons von CHF 109'951.85 gegenüber.

Ebenfalls konnten mehr Entschädigungen von Gemeinwesen von CHF 52'193.25, insbesondere Schulkostenbeiträge vereinnahmt werden.

Die Pauschalen des Kantons führten dazu, dass das Defizit des Regionalen Sozialdienstes wesentlich tiefer ausfiel als budgetiert. Im Gegenzug resultierte bei der Funktion 5796 Regionaler Sozialdienst ein Minderertrag, da den Vertragsgemeinden CHF 78'888.00 weniger in Rechnung gestellt werden musste.

Weniger Ertrag aus verrechneten Leistungen vom Allgemeinen Haushalt an die Spezialfinanzierungen von CHF 17'853.15.

47 Durchlaufende Beiträge

Rechnung 2018	Abweichung zu Budget 2018	Abweichung zu Rechnung 2017	Budget 2018	Rechnung 2017
CHF 16'900.00	+ CHF 16'900.00	+ CHF 16'900.00	CHF 0.00	CHF 0.00

Es wird auf die Ausführungen unter Sachgruppe 37 verwiesen.

48 Ausserordentlicher Ertrag

Rechnung 2018	Abweichung zu Budget 2018	Abweichung zu Rechnung 2017	Budget 2018	Rechnung 2017
CHF 507'965.55	+ CHF 3'705.55 + 0.73 %	+ CHF 63'596.05 + 14.31 %	CHF 504'260.00	CHF 444'369.50

In der Jahresrechnung 2018 sind folgende ausserordentliche Erträge gemäss den Rechnungslegungsvorschriften HRM2 verbucht:

Entnahme aus Spezialfinanzierung (Vorfinanzierung) Grabunterhaltsgebühren	CHF	29'873.55
Entnahme aus Spezialfinanzierung (Vorfinanzierung) Infrastrukturbeiträge (Planungsmehrwerte)	CHF	250'000.00
Einlage aus Spezialfinanzierung (Vorfinanzierung) Offene Kinder- und Jugendarbeit	CHF	7'642.00
Entnahme aus Neubewertungsreserve Finanzvermögen (Buchverlust Aktien SLR)	CHF	1'700.00
Entnahme aus Spezialfinanzierung Übertragung Verwaltungsvermögen seinerzeitige Elektrizitätsversorgung an EVR AG	CHF	218'750.00

49 Interne Verrechnungen

Rechnung 2018	Abweichung zu Budget 2018	Abweichung zu Rechnung 2017	Budget 2018	Rechnung 2017
CHF 947'285.92	+ CHF 25'640.92 + 2.78 %	- CHF 28'412.43 - 2.91 %	CHF 921'645.00	CHF 975'698.35

Interne Verrechnungen zwischen den Funktionen (Dienststellen) des Allgemeinen Haushaltes werden u. a. für Abrechnungen mit Gemeinwesen vorgenommen.

INVESTITIONSRECHNUNG

Ausgaben mit Investitionscharakter, welche über der Aktivierungsgrenze gemäss Anhang, Punkt 11.1.4, liegen, werden in der Investitionsrechnung verbucht. Der Gemeinderat verfolgt dabei eine konstante Praxis.

Nettoinvestitionen	Rechnung 2018	Budget 2018	Rechnung 2017
Allgemeiner Haushalt	CHF 2'098'039.85	CHF 2'558'500.00	CHF 1'158'828.10
Spezialfinanzierung Wasserversorgung	CHF 374'154.60	CHF 1'000'000.00	CHF 114'664.90
Spezialfinanzierung Abwasserentsorgung	CHF 461'096.75	CHF 786'400.00	CHF 120'479.55
Spezialfinanzierung Abfallentsorgung	CHF 0.00	CHF 140'000.00	CHF 0.00
Gesamthaushalt	CHF 2'933'291.20	CHF 4'484'900.00	CHF 1'393'972.55

Bei sämtlichen Bereichen fielen die Nettoinvestitionen tiefer aus als geplant:

Allgemeiner Haushalt	CHF - 460'460.15
Spezialfinanzierung Wasserversorgung	CHF - 625'845.40
Spezialfinanzierung Abwasserentsorgung	CHF - 325'303.25
Spezialfinanzierung Abfall	CHF - 140'000.00
Gesamthaushalt	CHF 1'551'608.80

Demgegenüber mehr Nettoinvestitionen Gesamthaushalt im Vergleich zur Vorjahresrechnung von CHF 1'539'318.65.

BILANZ

		01.01.2018	31.12.2018	Veränderung
1	Aktiven	23'054'299.90	26'567'755.97	3'513'456.07
10	Finanzvermögen	11'389'303.55	12'699'258.92	1'309'955.37
14	Verwaltungsvermögen	11'664'996.35	13'868'497.05	2'203'500.70
2	Passiven	23'054'299.90	26'567'755.97	3'513'456.07
20	Fremdkapital	8'493'832.82	11'376'446.37	2'882'613.55
29	Eigenkapital	14'560'467.08	15'191'309.60	630'842.52

Zunahme der Aktiven und Passiven um 15,24 %.

Finanzvermögen

Starke Zunahme bei den Forderungen (+ 330'006.50) und bei den Aktiven Rechnungsabgrenzungen (CHF 910'267.24).

Verwaltungsvermögen

Die Zunahme ist die Differenz der Zugänge aus Nettoinvestitionen von CHF 2'933'291.20 abzüglich Abschreibungen Verwaltungsvermögen von CHF 729'790.50 (inkl. Abschreibungen Investitionsbeiträge von CHF 1'851.90).

Fremdkapital

Die laufenden Verbindlichkeiten aus Lieferungen und Leistungen von Dritten haben um CHF 907'058.10 zugenommen, insbesondere wegen Kreditorenrechnungen per 31.12.2018 für Investitionen. Zudem sind im Berichtsjahr die kurzfristigen Finanzverbindlichkeiten um CHF 1'000'000.00 und die langfristigen Finanzverbindlichkeiten um CHF 953'100.00 angestiegen.

Eigenkapital

Die finanzpolitische Reserve erhöhte sich auf CHF 587'207.00 (+ CHF 104'467.05).

Die Neubewertungsreserve Finanzvermögen beträgt per 31.12.2018 CHF 1'924'692.65 (- CHF 1'700.00).

Der Bilanzüberschuss beträgt unverändert CHF 3'904'784.46.

Betreffend den im Eigenkapital bilanzierten Spezialfinanzierungen und Vorfinanzierungen wird auf die Ausführungen in der Erfolgsrechnung verwiesen.

GELDFLUSSRECHNUNG

Die Jahresrechnung enthält nach HRM2 eine Geldflussrechnung (Art. 32a FHDV). Sie zeigt, wie sich die flüssigen Mittel und die kurzfristigen Geldanlagen aufgrund von Ein- und Auszahlungen verändert haben.

Ein- und Auszahlungen	Gesamthaushalt	Allg. Haushalt	SF Wasser	SF Abwasser	SF Abfall
Geldfluss aus Betrieblicher Tätigkeit (Cash Flow + / Cash Drain -)	+CHF 1'006'679.63	+CHF 259'425.96	+CHF 291'769.35	+CHF 490'045.85	-CHF 34'561.53
Geldfluss aus Investitionstätigkeit (Cash Drain -)	-CHF 2'903'084.60	-CHF 2'296'938.60	-CHF 288'528.70	-CHF 317'617.30	+/-CHF 0.00
Finanzierungsüberschuss+ Finanzierungsfehlbetrag -	-CHF 1'896'404.97	-CHF 2'037'512.64	+CHF 3'240.65	+CHF 172'428.55	-CHF 34'561.53
Geldfluss aus Finanzierungstätigkeit (+ Cash Flow)	+CHF 1'948'436.60	+CHF 1'948'436.60			
Total Geldfluss (Veränderung des Fonds Flüssige Mittel)	+CHF 52'031.63	-CHF 89'076.04	+CHF 3'240.65	+CHF 172'428.55	-CHF 34'561.53

Nachweis Veränderung Fonds Flüssige Mittel	Gesamthaushalt
Flüssige Mittel per 01.01.2018	+CHF 867'305.69
Flüssige Mittel per 31.12.2018	+CHF 919'337.32
Zunahme Flüssige Mittel	-CHF 52'031.65

Gesamthaushalt, Allgemeiner Haushalt und Spezialfinanzierung Abfall weisen als Saldo Geldflusses aus Betrieblicher Tätigkeit abzüglich Investitionstätigkeit einen Finanzierungsfehlbetrag (Cash Darin) aus. Demgegenüber schliessen die Spezialfinanzierungen Wasser und Abwasser mit Finanzierungsüberschüssen ab.

Der Allgemeine Haushalt rechnet auch nach Berücksichtigung des Zuflusses aus Finanzierungstätigkeit noch mit einem negativen Geldfluss. Beim Gesamthaushalt ist der Geldfluss dank positiven Geldflüssen der Spezialfinanzierungen Wasser und Abwasser positiv.

NACHKREDITE > CHF 5'000.00

Total:	CHF	1'666'968.73
davon:		
gebunden	CHF	1'239'883.93
GR Kompetenz	CHF	427'084.80
zu beschliessen durch GV	CHF	0.00

Übersicht gebührenfinanzierte Spezialfinanzierungen	Rechnung 2018	Budget 2018	Rechnung 2017	Veränderung RE 2018 zu RE 2017
SF Wasserversorgung				
Erfolg	130'706.85	3'400.00	28'672.75	
Verwaltungsvermögen	725'487.55		361'473.25	364'014.30
davon:				
Sachanlagen	639'036.00		346'559.00	292'477.00
Anlagen im Bau	72'236.50		1'879.45	
Immaterielle Anlagen	4'331.00		4'872.00	-541.00
Immaterielle Anlagen in Realisierung	9'884.05		8'162.80	1'721.25
Bestand Werterhalt	661'437.30		493'529.10	167'908.20
Eigenkapital SF	413'574.95		282'868.10	130'706.85
SF Abwasserentsorgung				
Erfolg	61'638.80	22'500.00	45'456.60	
Verwaltungsvermögen	654'790.40		201'214.55	453'575.85
davon:				
Sachanlagen	210'523.00		49'770.00	160'753.00
Anlagen im Bau	279'866.90		8'813.05	271'053.85
Immaterielle Anlagen	26'575.00		19'079.00	7'496.00
Immaterielle Anlagen in Realisierung	84'344.50		84'344.50	0.00
Investitionsbeiträge	53'481.00		39'208.00	14'273.00
Bestand Werterhalt	2'820'053.40		2'341'058.30	478'995.10
Eigenkapital SF	600'524.95		538'886.15	61'638.80
SF Abfall				
Erfolg	-31'419.43	-45'300.00	7'868.75	
Verwaltungsvermögen	1.00		1.00	0.00
davon:				
Beteiligungen (Aktien AVAG)	1.00		1.00	0.00
Eigenkapital SF	201'939.13		233'358.56	-31'419.43

2 ECKDATEN

2.1 Übersicht

	Rechnung 2018	Budget 2018	Rechnung 2017
Jahresergebnis ER Gesamthaushalt	160'926.22	-652'225.00	165'732.64
Jahresergebnis ER Allgemeiner Haushalt		-632'825.00	83'734.54
Jahresergebnis Spezialfinanzierungen	160'926.22	-19'400.00	81'998.10
Steuerertrag natürliche Personen	5'003'977.75	4'979'800.00	4'876'650.15
Steuerertrag juristische Personen	225'628.35	150'600.00	226'892.95
Liegenschaftssteuer	810'438.00	742'700.00	756'139.25
Nettoinvestitionen	2'933'291.20	4'484'900.00	1'393'972.55
Bestand Finanzvermögen	12'699'258.92		11'389'303.55
Bestand Verwaltungsvermögen Gesamthaushalt	13'868'497.05		11'664'996.35
Bestand Verwaltungsvermögen Allgemeiner Haushalt	12'488'218.10		11'102'307.55
Bestand Verwaltungsvermögen Spezialfinanzierungen	1'380'278.95		562'688.80
Fremdkapital	11'376'446.37		8'493'832.82
Eigenkapital	15'191'309.60		14'560'467.08
Reserven	587'207.00		480'739.95
Bilanzüberschuss /-fehlbetrag	3'904'784.46		3'904'784.46

2.2 Selbstfinanzierung / Finanzierungsergebnis

		Rechnung 2018	Budget 2018	Rechnung 2017
	Selbstfinanzierung			
90	Ergebnis Gesamthaushalt	160'926.22	-652'225.00	165'732.64
33	Abschreibung Verwaltungsvermögen	727'938.60	844'705.00	689'235.95
35	Einlagen in Fonds und Spezialfinanzierungen	664'564.50	476'200.00	655'969.75
45	Entnahmen aus Fonds und Spezialfinanzierungen	-45'805.95	-127'600.00	-12'969.00
364	Wertberichtigung Darlehen Verwaltungsvermögen			
365	Wertberichtigung Beteiligungen Verwaltungsvermögen			
366	Abschreibungen Investitionsbeiträge	1'851.90	5'225.00	1'402.85
383	Zusätzliche Abschreibungen			
389	Einlagen in das Eigenkapital	358'708.20	224'400.00	562'257.05
489	Entnahmen aus dem Eigenkapital	-507'965.55	-504'260.00	-444'369.50
	Selbstfinanzierung	1'360'217.92	266'445.00	1'617'259.74
	Nettoinvestitionen			
5	Investitionsausgaben	4'106'352.70	6'373'400.00	1'410'242.00
6	Investitionseinnahmen	1'173'061.50	1'888'500.00	16'269.45
	Nettoinvestitionen	2'933'291.20	4'484'900.00	1'393'972.55
	Finanzierungsergebnis	-1'573'073.28	-4'218'455.00	223'287.19

2.3 Gestufte Erfolgsausweise

2.3.1 Gesamter Haushalt

		Rechnung 2018	Budget 2018	Rechnung 2017
	Betrieblicher Aufwand			
30	Personalaufwand	3'722'528.53	3'729'560.00	3'649'990.68
31	Sach- und übriger Betriebsaufwand	2'579'734.89	2'666'685.00	2'280'734.23
33	Abschreibungen Verwaltungsvermögen	727'938.60	844'705.00	689'235.95
35	Einlagen Fonds und Spezialfinanzierungen	664'564.50	476'200.00	655'969.75
36	Transferaufwand	8'957'731.55	8'669'995.00	8'176'014.07
37	Durchlaufende Beiträge	16'900.00	0.00	0.00
	Betrieblicher Aufwand	16'669'398.07	16'387'145.00	15'451'944.68
	Betrieblicher Ertrag			
40	Fiskalertrag	6'418'452.75	6'042'600.00	6'189'463.65
41	Regalien und Konzessionen	113'802.09	113'200.00	115'077.75
42	Entgelte	3'389'259.10	2'994'550.00	3'309'631.54
43	Verschiedene Erträge	179'763.40	150'000.00	0.00
45	Entnahmen Fonds und Spezialfinanzierungen	45'805.95	127'600.00	12'969.00
46	Transferertrag	6'167'280.15	5'758'650.00	5'749'982.28
47	Durchlaufende Beiträge	16'900.00	0.00	0.00
	Betrieblicher Ertrag	16'331'263.44	15'186'600.00	15'377'124.22
	Ergebnis aus betrieblicher Tätigkeit	-338'134.63	-1'200'545.00	-74'820.46
34	Finanzaufwand	98'128.10	147'800.00	99'913.75
44	Finanzertrag	447'931.60	416'260.00	458'354.40
	Ergebnis aus Finanzierung	349'803.50	268'460.00	358'440.65
	Operatives Ergebnis	11'668.87	-932'085.00	283'620.19
38	Ausserordentlicher Aufwand	358'708.20	224'400.00	562'257.05
48	Ausserordentlicher Ertrag	507'965.55	504'260.00	444'369.50
	Ausserordentliches Ergebnis	149'257.35	279'860.00	-117'887.55
	Gesamtergebnis Erfolgsrechnung	160'926.22	-652'225.00	165'732.64
	(+ = Ertragsüberschuss / - = Aufwandüberschuss)			

2.3.2 Allgemeiner Haushalt

		Rechnung 2018	Budget 2018	Rechnung 2017
	Betrieblicher Aufwand			
30	Personalaufwand	3'683'135.98	3'679'710.00	3'604'918.53
31	Sach- und übriger Betriebsaufwand	2'261'709.94	2'355'435.00	2'047'738.33
33	Abschreibungen Verwaltungsvermögen	711'804.30	770'505.00	677'763.15
35	Einlagen Fonds und Spezialfinanzierungen	0.00	0.00	16'520.75
36	Transferaufwand	8'364'629.30	8'035'995.00	7'570'740.42
37	Durchlaufende Beiträge	16'900.00	0.00	0.00
	Betrieblicher Aufwand	15'038'179.52	14'841'645.00	13'917'681.18
	Betrieblicher Ertrag			
40	Fiskalertrag	6'418'452.75	6'042'600.00	6'189'463.65
41	Regalien und Konzessionen	113'802.09	113'200.00	115'077.75
42	Entgelte	1'631'448.73	1'554'550.00	1'717'461.24
43	Verschiedene Erträge	179'763.40	150'000.00	0.00
45	Entnahmen Fonds und Spezialfinanzierungen	28'144.75	52'000.00	418.35
46	Transferertrag	6'167'280.15	5'758'650.00	5'749'982.28
47	Durchlaufende Beiträge	16'900.00	0.00	0.00
	Betrieblicher Ertrag	14'555'791.87	13'671'000.00	13'772'403.27
	Ergebnis aus betrieblicher Tätigkeit	-482'387.65	-1'170'645.00	-145'277.91
34	Finanzaufwand	98'128.10	144'100.00	99'913.75
44	Finanzertrag	431'258.40	402'060.00	446'813.75
	Ergebnis aus Finanzierung	333'130.30	257'960.00	346'900.00
	Operatives Ergebnis	-149'257.35	-912'685.00	201'622.09
38	Ausserordentlicher Aufwand	358'708.20	224'400.00	562'257.05
48	Ausserordentlicher Ertrag	507'965.55	504'260.00	444'369.50
	Ausserordentliches Ergebnis	149'257.35	279'860.00	-117'887.55
	Gesamtergebnis Erfolgsrechnung	0.00	-632'825.00	83'734.54
	(+ = Ertragsüberschuss / - = Aufwandüberschuss)			

2.3.3 Wasserversorgung

		Rechnung 2018	Budget 2018	Rechnung 2017
	Betrieblicher Aufwand			
30	Personalaufwand	34'518.90	43'200.00	39'730.35
31	Sach- und übriger Betriebsaufwand	106'161.55	71'200.00	69'160.40
33	Abschreibungen Verwaltungsvermögen	10'140.30	33'700.00	8'722.70
35	Einlagen Fonds und Spezialfinanzierungen	178'048.50	173'600.00	252'959.00
36	Transferaufwand	144'712.05	134'600.00	128'945.85
37	Durchlaufende Beiträge	0.00	0.00	0.00
	Betrieblicher Aufwand	473'581.30	456'300.00	499'518.30
	Betrieblicher Ertrag			
40	Fiskalertrag	0.00	0.00	0.00
41	Regalien und Konzessionen	0.00	0.00	0.00
42	Entgelte	592'866.80	429'700.00	518'688.40
43	Verschiedene Erträge	0.00	0.00	0.00
45	Entnahmen Fonds und Spezialfinanzierungen	10'140.30	33'700.00	8'722.70
46	Transferertrag	0.00	0.00	0.00
47	Durchlaufende Beiträge	0.00	0.00	0.00
	Betrieblicher Ertrag	603'007.10	463'400.00	527'411.10
	Ergebnis aus betrieblicher Tätigkeit	129'425.80	7'100.00	27'892.80
34	Finanzaufwand	0.00	3'700.00	0.00
44	Finanzertrag	1'281.05	0.00	779.95
	Ergebnis aus Finanzierung	1'281.05	-3'700.00	779.95
	Operatives Ergebnis	130'706.85	3'400.00	28'672.75
38	Ausserordentlicher Aufwand	0.00	0.00	0.00
48	Ausserordentlicher Ertrag	0.00	0.00	0.00
	Ausserordentliches Ergebnis	0.00	0.00	0.00
	Gesamtergebnis Erfolgsrechnung	130'706.85	3'400.00	28'672.75
	(+ = Ertragsüberschuss / - = Aufwandüberschuss)			

2.3.4 Abwasserentsorgung

		Rechnung 2018	Budget 2018	Rechnung 2017
	Betrieblicher Aufwand			
30	Personalaufwand	4'873.65	6'550.00	5'341.80
31	Sach- und übriger Betriebsaufwand	17'881.05	50'750.00	12'372.40
33	Abschreibungen Verwaltungsvermögen	5'994.00	37'000.00	2'750.10
35	Einlagen Fonds und Spezialfinanzierungen	486'516.00	302'600.00	386'490.00
36	Transferaufwand	329'002.15	355'100.00	353'459.05
37	Durchlaufende Beiträge	0.00	0.00	0.00
	Betrieblicher Aufwand	844'266.85	752'000.00	760'413.35
	Betrieblicher Ertrag			
40	Fiskalertrag	0.00	0.00	0.00
41	Regalien und Konzessionen	0.00	0.00	0.00
42	Entgelte	884'899.05	720'000.00	792'806.25
43	Verschiedene Erträge	0.00	0.00	0.00
45	Entnahmen Fonds und Spezialfinanzierungen	7'520.90	41'900.00	3'827.95
46	Transferertrag	0.00	0.00	0.00
47	Durchlaufende Beiträge	0.00	0.00	0.00
	Betrieblicher Ertrag	892'419.95	761'900.00	796'634.20
	Ergebnis aus betrieblicher Tätigkeit	48'153.10	9'900.00	36'220.85
	Finanzaufwand	0.00	0.00	0.00
44	Finanzertrag	13'485.70	12'600.00	9'235.75
	Ergebnis aus Finanzierung	13'485.70	12'600.00	9'235.75
	Operatives Ergebnis	61'638.80	22'500.00	45'456.60
38	Ausserordentlicher Aufwand	0.00	0.00	0.00
48	Ausserordentlicher Ertrag	0.00	0.00	0.00
	Ausserordentliches Ergebnis	0.00	0.00	0.00
	Gesamtergebnis Erfolgsrechnung	61'638.80	22'500.00	45'456.60
	(+ = Ertragsüberschuss / - = Aufwandüberschuss)			

2.3.5 Abfall

		Rechnung 2018	Budget 2018	Rechnung 2017
	Betrieblicher Aufwand			
30	Personalaufwand	0.00	100.00	0.00
31	Sach- und übriger Betriebsaufwand	193'982.35	189'300.00	151'463.10
33	Abschreibungen Verwaltungsvermögen	0.00	3'500.00	0.00
35	Einlagen Fonds und Spezialfinanzierungen	0.00	0.00	0.00
36	Transferaufwand	119'388.05	144'300.00	122'868.75
37	Durchlaufende Beiträge	0.00	0.00	0.00
	Betrieblicher Aufwand	313'370.40	337'200.00	274'331.85
	Betrieblicher Ertrag			
40	Fiskalertrag	0.00	0.00	0.00
41	Regalien und Konzessionen	0.00	0.00	0.00
42	Entgelte	280'044.52	290'300.00	280'675.65
43	Verschiedene Erträge	0.00	0.00	0.00
45	Entnahmen Fonds und Spezialfinanzierungen	0.00	0.00	0.00
46	Transferertrag	0.00	0.00	0.00
47	Durchlaufende Beiträge	0.00	0.00	0.00
	Betrieblicher Ertrag	280'044.52	290'300.00	280'675.65
	Ergebnis aus betrieblicher Tätigkeit	-33'325.88	-46'900.00	6'343.80
34	Finanzaufwand	0.00	0.00	0.00
44	Finanzertrag	1'906.45	1'600.00	1'524.95
	Ergebnis aus Finanzierung	1'906.45	1'600.00	1'524.95
	Operatives Ergebnis	-31'419.43	-45'300.00	7'868.75
38	Ausserordentlicher Aufwand	0.00	0.00	0.00
48	Ausserordentlicher Ertrag	0.00	0.00	0.00
	Ausserordentliches Ergebnis	0.00	0.00	0.00
	Gesamtergebnis Erfolgsrechnung	-31'419.43	-45'300.00	7'868.75
	(+ = Ertragsüberschuss / - = Aufwandüberschuss)			

3 BILANZ

		Rechnung 2018	Rechnung 2017
1	Aktiven	26'567'755.97	23'054'299.90
10	Finanzvermögen	12'699'258.92	11'389'303.55
100	Flüssige Mittel und kurzfristige Geldanlagen	919'337.32	867'305.69
101	Forderungen	5'325'060.46	4'995'053.96
104	Aktive Rechnungsabgrenzungen	1'449'325.79	539'058.55
107	Finanzanlagen	1'225'660.00	1'208'010.00
108	Sachanlagen FV	3'779'875.35	3'779'875.35
14	Verwaltungsvermögen	13'868'497.05	11'664'996.35
140	Sachanlagen VV	8'667'198.80	6'530'138.60
142	Immaterielle Anlagen	275'785.25	283'292.75
144	Darlehen	2'700'000.00	2'700'000.00
145	Beteiligungen, Grundkapitalien	2'160'007.00	2'100'007.00
146	Investitionsbeiträge	65'506.00	51'558.00
2	Passiven	26'567'755.97	23'054'299.90
20	Fremdkapital	11'376'446.37	8'493'832.82
200	Laufende Verbindlichkeiten	1'979'690.25	1'216'065.35
201	Kurzfristige Finanzverbindlichkeiten	2'046'900.00	1'046'900.00
204	Passive Rechnungsabgrenzungen	168'118.57	124'648.02
205	Kurzfristige Rückstellungen	420'308.90	208'011.05
	Kurzfristiges Fremdkapital	4'615'017.72	2'595'624.42
206	Langfristige Finanzverbindlichkeiten	6'126'000.00	5'172'900.00
208	Langfristige Rückstellungen	17'000.00	116'075.35
209	Verbindlichkeiten gegenüber Spez. Fin. und Fonds im Fremdkapital	618'428.65	609'233.05
	Langfristiges Fremdkapital	6'761'428.65	5'898'208.40
29	Eigenkapital	15'191'309.60	14'560'467.08
290	Verpflichtungen(+) bzw. Vorschüsse(-) gegenüber Spezialfinanzierungen	4'347'582.51	4'433'135.94
293	Vorfinanzierungen	4'427'042.98	3'815'414.08
294	Reserven	587'207.00	480'739.95
296	Neubewertungsreserve Finanzvermögen	1'924'692.65	1'926'392.65
299	Bilanzüberschuss /-fehlbetrag	3'904'784.46	3'904'784.46

4 FUNKTIONEN

4.1 Erfolgsrechnung

		Rechnung 2018		Budget 2018		Rechnung 2017	
		Aufwand	Ertrag	Aufwand	Ertrag	Aufwand	Ertrag
	ERFOLGSRECHNUNG	18'265'865.94	18'265'865.94	17'706'890.00	17'706'890.00	17'255'546.47	17'255'546.47
0	Allgemeine Verwaltung	2'108'487.36	789'329.65	2'090'050.00	791'400.00	1'918'225.60	711'432.75
	Nettoaufwand		1'319'157.71		1'298'650.00		1'206'792.85
1	Öffentliche Ordnung und Sicherheit, Verteidigung	877'672.10	818'619.90	861'060.00	725'860.00	792'101.30	751'791.50
	Nettoaufwand		59'052.20		135'200.00		40'309.80
2	Bildung	3'640'649.51	1'698'724.35	3'612'250.00	1'592'490.00	3'672'049.30	1'682'293.60
	Nettoaufwand		1'941'925.16		2'019'760.00		1'989'755.70
3	Kultur, Sport und Freizeit, Kirche	146'959.64	24'786.15	148'850.00	22'450.00	119'156.00	23'950.85
	Nettoaufwand		122'173.49		126'400.00		95'205.15
4	Gesundheit	13'824.55	309.40	15'600.00	600.00	12'128.95	380.80
	Nettoaufwand		13'515.15		15'000.00		11'748.15
5	Soziale Sicherheit	6'418'147.47	4'508'873.47	6'196'570.00	4'208'600.00	5'908'589.12	4'057'429.03
	Nettoaufwand		1'909'274.00		1'987'970.00		1'851'160.09
6	Verkehr und Nachrichtenübermittlung	858'292.17	77'774.00	896'180.00	75'240.00	800'743.05	75'595.35
	Nettoaufwand		780'518.17		820'940.00		725'147.70
7	Umweltschutz und Raumordnung	2'673'899.40	2'441'518.15	2'459'200.00	2'193'950.00	2'027'275.41	1'820'847.55
	Nettoaufwand		232'381.25		265'250.00		206'427.86
8	Volkswirtschaft	103'713.25	301'066.62	81'800.00	276'140.00	153'915.05	357'104.99
	Nettoertrag	197'353.37		194'340.00		203'189.94	
9	Finanzen und Steuern	1'424'220.49	7'604'864.25	1'345'330.00	7'820'160.00	1'851'362.69	7'774'720.05
	Nettoertrag	6'180'643.76		6'474'830.00		5'923'357.36	

Kommentar / Wichtigste Abweichungen gegenüber dem Budget

0 Allgemeine Verwaltung

	Rechnung 2018		Budget 2018		Rechnung 2017	
	Aufwand	Ertrag	Aufwand	Ertrag	Aufwand	Ertrag
	2'108'487.36	789'329.65	2'090'050.00	791'400.00	1'918'225.60	711'432.75
Nettoaufwand		1'319'157.71		1'298'650.00		1'206'792.85

Netto-Mehraufwand zum Budget 20'507.71

0120 Exekutive

3199.01 Mehraufwände von CHF 7'742.35 infolge verschiedener Nachkredite (vgl. Nachkredittabelle).

0220 Allgemeine Dienste, übrige

3010.01 Mehraufwände von CHF 33'934.15, insbesondere infolge Mutterschaften (vgl. Nachkredittabelle).

3010.09 Ertrag vor allem aus Mutterschaftsentschädigungen (CHF 24'744.20). Unter diesem Konto wurde nichts budgetiert.

3091.01 Aufwand für Stelleninserate von CHF 8'884.30 war nicht budgetiert (vgl. Nachkredittabelle).

3132.01 Mehraufwand für externe Berater von CHF 44'855.10 (vgl. Nachkredittabelle).

3118.01 Minderaufwand (CHF 27'000.00) für Anschaffung Informatiksoftware. Einführung CMI BauPro im 2018 nicht eingeführt.

3158.01 Minderaufwand für Wartung/Unterhalt Software (CHF 27'983.65). Weniger Dienstleistungen Talus beansprucht.

1 Öffentliche Ordnung und Sicherheit, Verteidigung

	Rechnung 2018		Budget 2018		Rechnung 2017	
	Aufwand	Ertrag	Aufwand	Ertrag	Aufwand	Ertrag
	877'672.10	818'619.90	861'060.00	725'860.00	792'101.30	751'791.50
Nettoaufwand		59'052.20		135'200.00		40'309.80

Netto-Minderaufwand zum Budget 76'147.80

1506 Regionale Feuerwehrorganisation

Ausgeglichene Feuerwehrrechnung anstelle Defizit zulasten Steuerhaushalt von CHF 41'700.00.

3300.40 Budgetierter Abschreibungsaufwand von CHF 30'100.00 für neues Feuerwehrmagazin fiel nicht an, da Inbetriebnahme im 2019.

4200.01 Mehrertrag aus Ersatzabgaben Feuerwehr (CHF 6'860.65).

4240.01 Mehrertrag aus Einsätzen der Feuerwehr (CHF 5'843.00).

1620 Zivilschutz

3120.01 Minderaufwand für Energie und Wärmekosten (CHF 25'094.75) infolge späterer Nutzung Räume Jugendarbeit als angenommen.

2 Bildung

	Rechnung 2018		Budget 2018		Rechnung 2017	
	Aufwand	Ertrag	Aufwand	Ertrag	Aufwand	Ertrag
	3'640'649.51	1'698'724.35	3'612'250.00	1'592'490.00	3'672'049.30	1'682'293.60
Nettoaufwand		1'941'925.16		2'019'760.00		1'989'755.70

Netto-Minderaufwand zum Budget

77'834.84

2110 Kindergarten

3612.01 Im 2018 besuchten keine Kinder von Riggisberg den Kindergarten in einer anderen Gemeinde. Kredit von CHF 6'900.00 wurde somit nicht beansprucht.

2120 Primarstufe

3611.01 Mehraufwand für Lehrergehälter des Kantons von CHF 86'879.00 (vgl. Nachkredittabelle).

3612.01 Mehraufwand Schulkostenbeiträge an andere Gemeinden von CHF 24'656.90 (vgl. Nachkredittabelle).

4612.01 Mehrertrag Schulkostenbeiträge von Vertragsgemeinden IBEM von CHF 31'461.15 (als Gegenstück zu Mehraufwand 3611.01).

2130 Sekundarstufe 1

3611.01 Minderaufwand für Lehrergehälter des Kantons von CHF 53'489.75 inkl. Gutschrift aus Abrechnung 2017/18 von CHF 17'733.00.

3612.01 Minderaufwand Schulkostenbeiträge an andere Gemeinden von CHF 26'931.80. Weniger Gymnasialschüler als budgetiert.

4612.01 Minderertrag Schulkostenbeiträge von Vertragsgemeinden von CHF 13'147.30 (als Gegenstück zu Minderaufwand 3611.01).

2130 Musikschule

3611.01 Tieferer Beitrag als budgetiert (CHF 25'720.65).

2170 Schulliegenschaften

3010.01 Mehraufwand Besoldungen Hauswarte von CHF 23'068.60 (vgl. Nachkredittabelle).

3113.01 Mehraufwand für Einrichtung neue Telefonie von CHF 24'606.80 (vgl. Nachkredittabelle).

3120.01 Minderaufwand für Wärme und Energiekosten sowie Wasser-, Abwasser- und Abfallgebühren (CHF 22'744.15).

3144.01 Mehraufwand Unterhalt Hochbauten (vgl. Nachkredittabelle).

4260.01 Mehrertrag von CHF 34'135.00. Versicherungsleistungen an Sturmschäden Burglind.

4612.01 Mehrertrag Schulkostenbeiträge Gemeinden an Schulinfrastruktur (CHF 29'388.90). Mehr Schüler aus Vertragsgemeinden.

2180 Tagesbetreuung

3010.01 Mehr Lohnaufwand Mitarbeiterinnen Tagesschule von CHF 6'487.30 (vgl. Nachkredittabelle).

3611.01 Mehraufwand für Gehälter pädagogisch ausgebildetes Personal des Kantons (CHF 4'329.25).

4240.01 Mehr Elternbeiträge an Betreuungskosten (CHF 6'043.55)

4260.01 Mehr Elternbeiträge an Verpflegungskosten.(CHF 10'145.05).

2190 Schulleitung und Schulverwaltung

3118.01 Einführung CMI Schulverwaltung wurde im Rechnungsjahr 2018 nicht realisiert.

3 Kultur, Sport und Freizeit, Kirche

	Rechnung 2018		Budget 2018		Rechnung 2017	
	Aufwand	Ertrag	Aufwand	Ertrag	Aufwand	Ertrag
	146'959.64	24'786.15	148'850.00	22'450.00	119'156.00	23'950.85
Nettoaufwand		122'173.49		126'400.00		95'205.15

Netto-Minderaufwand zum Budget 4'226.51

3220 Konzert und Theater

3930.01 Weniger verrechneter Aufwand (CHF 3'975.00) für Wärme, Strom, Wasser- und Abwassergebühren sowie baulicher Unterhalt Musiklokal Feuerwehrmagazin Schwarzenburgstrasse

4 Gesundheit

	Rechnung 2018		Budget 2018		Rechnung 2017	
	Aufwand	Ertrag	Aufwand	Ertrag	Aufwand	Ertrag
	13'824.55	309.40	15'600.00	600.00	12'128.95	380.80
Nettoaufwand		13'515.15		15'000.00		11'748.15

Netto-Minderaufwand zum Budget 1'484.85

Keine nennenswerten Abweichungen zwischen Rechnung und Budget.

5 Soziale Sicherheit

	Rechnung 2018		Budget 2018		Rechnung 2017	
	Aufwand	Ertrag	Aufwand	Ertrag	Aufwand	Ertrag
	6'418'147.47	4'508'873.47	6'196'570.00	4'208'600.00	5'908'589.12	4'057'429.03
Nettoaufwand		1'909'274.00		1'987'970.00		1'851'160.09

Netto-Minderaufwand zum Budget 78'696.00

5796 Regionaler Sozialdienst

Tieferer Gemeindeanteil Riggisberg (CHF 24'794.23). Rechnung: CHF 4'105.70 / Budget CHF 28'900.00. Folgende Positionen beeinflussten die Rechnung 2018 und das durch die Gemeinden zu tragende Defizit des Regionalen Sozialdienstes positiv:

4980.01 Mehr verrechnete Pauschalen des Kantons für die Aufgaben im Bereich Kindes- und Erwachsenenschutz (CHF 45'605.95).

4980.03 Mehr Pauschalen des Kantons für die Aufgaben im Bereich wirtschaftliche Hilfe (CHF 32'451.13).

5799 Lastenausgleich Sozialhilfe

3611.01 Der Lastenanteil gemäss Abrechnung über die Sozialhilfeaufwendungen 2017 fiel um CHF 31'191.55 tiefer aus.

4611.01 Erfolgswirksamer Mehrertrag von CHF 21'965.95 infolge Rückerstattung (Inkassoprovisionen) aus Vorjahren.

Der verbleibende Mehrertrag ist erfolgsneutral (Ausgleich lastenausgleichsberechtigter Mehraufwand in anderen Funktionen).

6 Verkehr und Nachrichtenübermittlung

	Rechnung 2018		Budget 2018		Rechnung 2017	
	Aufwand	Ertrag	Aufwand	Ertrag	Aufwand	Ertrag
	858'292.17	77'774.00	896'180.00	75'240.00	800'743.05	75'595.35
Nettoaufwand		780'518.17		820'940.00		725'147.70

Netto-Minderaufwand zum Budget 40'421.83

6150 Gemeindestrassen

3141.01 Die Aufwendungen für den Strassen- und Wegunterhalt lagen unter dem Budget (CHF 16'069.00).

3300.10 Weniger Abschreibungen auf den Gemeindestrassen von CHF 18'148.50 (tiefere Nettoinvestitionen 2017 und 2018).

6291 Gemeindeanteil Öffentlicher Verkehr

3631.01 Der Lastenanteil an den öffentlichen Verkehr fiel um CHF 9'142.00 tiefer aus.

6330 Sonstige Transportsysteme

3635.01 Minderaufwand von CHF 4'522.05 infolge Kündigung Mobility.

7 Umweltschutz und Raumordnung

	Rechnung 2018		Budget 2018		Rechnung 2017	
	Aufwand	Ertrag	Aufwand	Ertrag	Aufwand	Ertrag
	2'673'899.40	2'441'518.15	2'459'200.00	2'193'950.00	2'027'275.41	1'820'847.55
Nettoaufwand		232'381.25		265'250.00		206'427.86

Netto-Minderaufwand zum Budget 32'868.75

7101 Wasserversorgung (Gemeindebetrieb)

3120.11 Mehraufwand von CHF 8'425.15 (vgl. Nachkredittabelle).

3143.11 Mehraufwand Unterhalt Anlagen Wasserversorgung von CHF 32'201.90 (vgl. Nachkredittabelle).

4240.11 Mehrertrag Grund- und Verbrauchsgebühren von CHF 33'542.30.

4240.51 Mehrertrag Wasseranschlussgebühren von CHF 128'048.00.

7201 Abwasserentsorgung (Gemeindebetrieb)

3131.21 Planungs- und Projektierungskredit von CHF 15'000.00 wurde nicht beansprucht.

3632.21 Die Beiträge an die Abwasserentsorgungsanlagen fielen um CHF 16'423.55 tiefer aus.

4240.21 Mehrertrag Grund- und Verbrauchsgebühren von CHF 52'729.05.

4240.52 Mehrertrag Abwasseranschlussgebühren von CHF 112'170.00.

7301 Abfallentsorgung (Gemeindebetrieb)

3130.31 Mehraufwand Dienstleistungen Dritter von CHF 7'887.80.

3612.37 Weniger verrechneter Aufwand zugunsten Allgemeiner Haushalt (CHF 17'664.00).

3635.31 Minderaufwand Deponiegebühren AVAG (CHF 6'363.85).

4240.31 Minderertrag Benützungsgebühren (CHF 7'229.48).

Die Abweichungen bei den oben aufgeführten Spezialfinanzierungen wirken sich auf das Ergebnis in der Funktion 7 Umweltschutz und Raumordnung nicht aus, da diese via Spezialfinanzierung Rechnungsausgleich separat abgeschlossen und in der Erfolgsrechnung erfolgsneutral dargestellt sind. Ebenso haben sie mit Ausnahme der verrechneten Zinsen keinen Einfluss auf das Ergebnis des Allgemeinen Haushaltes.

Die Abweichungen bei den nachstehend aufgeführten Funktionen beeinflussen das Ergebnis der Funktion 7 Umweltschutz und Raumordnung sowie des Allgemeinen Haushaltes.

7410 Gewässerverbauungen

3142.01 Weniger Gewässerunterhalt (CHF 13'323.35).

7450 Naturgefahren

3134.01 Die GVB stellte auch für das Jahr 2018 keine Rechnung für die Einsatzkostenversicherung. Budgetiert waren CHF 6'000.00.

7690 Bekämpfung von Umweltverschmutzung

3132.01 Budgetierte Aufwände für Energiebeauftragter und Rest Honorar Label Energiestadt von insgesamt CHF 51'800.00 fielen im Jahr 2018 nicht an.

4630.01 Der Bundesbeitrag an Label Energiestadt von CHF 5'000.00 konnte im Jahr 2018 nicht vereinnahmt werden.

4631.01 Der Kantonsbeitrag an Label Energiestadt von CHF 9'250.00 konnten im Jahr 2018 nicht vereinnahmt werden.

7900 Raumordnung allgemein

3132.01 Mehraufwand von CHF 5'535.70 (vgl. Nachkredittabelle).

3132.06 Mehraufwand von CHF 31'661.15 (vgl. Nachkredittabelle).

8 Volkswirtschaft

	Rechnung 2018		Budget 2018		Rechnung 2017	
	Aufwand	Ertrag	Aufwand	Ertrag	Aufwand	Ertrag
	103'713.25	301'066.62	81'800.00	276'140.00	153'915.05	357'104.99
Nettoertrag	197'353.37		194'340.00		203'189.94	

Netto-Mehrertrag zum Budget 3'013.37

Keine nennenswerten Abweichungen zwischen Rechnung und Budget.

9 Finanzen und Steuern

	Rechnung 2018		Budget 2018		Rechnung 2017	
	Aufwand	Ertrag	Aufwand	Ertrag	Aufwand	Ertrag
	1'424'220.49	7'604'864.25	1'345'330.00	7'820'160.00	1'851'362.69	7'774'720.05
Nettoertrag	6'180'643.76		6'474'830.00		5'923'357.36	

Netto-Minderertrag zum Budget 294'186.24

Allgemeines

Der im Vergleich zum Budget ausgewiesene tiefere Nettoertrag ist systembedingt und nicht relevant, weil in der Rechnung zum Ausgleich der Erfolgsrechnung die Einlage in die finanzpolitische Reserve von CHF 106'467.05 unter dieser Funktion auf der Sollseite verbucht ist. Im Gegensatz dazu ist der Budget-Aufwandüberschuss des Allgemeinen Haushaltes von CHF 632'825.00 auf der Habenseite ausgewiesen. Per Saldo schliesst die **Funktion 9 Finanzen und Steuern um CHF 338'638.76 besser ab als budgetiert**.

91 Steuern

Der Nettosteuerertrag von CHF 6'349'232.79 liegt um CHF 370'732.79 (+ 6.20%) über dem Budget (CHF 5'978'500.00).

9100 Allgemeine Steuern

Der Bruttoertrag der Allgemeinen Steuern von CHF 5'234'647.30 ist um CHF 102'247.30 (+ 1.99%) höher ausgefallen als budgetiert (CHF 5'132'400.00). Die wesentlichen Abweichungen zum Budget sind:

- 4000.51 Die Abgänge aus Einkommenssteuern von natürlichen Personen fielen tiefer aus. Besserstellung: CHF 74'121.20.
- 4001.01 Minderertrag Vermögenssteuern natürliche Personen (CHF 19'525.55)
- 4002.01 Minderertrag Quellensteuern (CHF 44'124.15).
- 4010.01 Mehrertrag Gewinnsteuern juristische Personen (CHF 81'456.90).

9101 Sondersteuern

Der Nettoertrag aus Sondersteuern (Grundstückgewinnsteuern und Steuern Sonderveranlagungen) von CHF 343'216.60 ist um CHF 198'116.60 höher ausgefallen als budgetiert (CHF 145'100.00).

9102 Liegenschaftssteuern

Der Nettoertrag von CHF 809'024.95 liegt im Vergleich zum Budget um CHF 67'024.95 höher.

9300 Finanz- und Lastenausgleich

Der Nettoertrag von CHF 220'449.00 ist um CHF 5'449.00 höher ausgefallen als budgetiert (CHF 215'000.00).

9610 Zinsen

Der Nettoertrag von CHF 28'048.45 bedeutet eine Besserstellung gegenüber dem Budget um CHF 32'348.45, vor allem infolge Minderaufwand bei den Zinsen auf langfristigen Finanzverbindlichkeiten (CHF 30'854.20).

9630 Liegenschaften des Finanzvermögens

Besserstellung von CHF 16'901.10 gegenüber dem Budget. Es sind Minderaufwendungen von CHF 14'524.00 zu verzeichnen, insbesondere infolge weniger baulichem Unterhalt. Die Erträge liegen um CHF 2'377.10 über dem Budget.

9690 Finanzvermögen

3440.01 Auf den Aktien der SLR musste eine Wertberichtigung von CHF 1'700.00 verbucht werden.

4896.01 Diese wurde durch Entnahme aus der Neubewertungsreserve kompensiert.

4440.01 Aus den Aktien der BKW resultierte ein Buchgewinn von CHF 19'350.00.

9900.01 Nicht aufgeteilte Posten

3894.01 Unter dieser Funktion ist die Einlage von CHF 106'467.05 in die finanzpolitische Reserve verbucht, die nicht budgetiert war.

4.2 Investitionsrechnung

		Rechnung 2018		Budget 2018		Rechnung 2017	
		Ausgaben	Einnahmen	Ausgaben	Einnahmen	Ausgaben	Einnahmen
	INVESTITIONSRECHNUNG	5'279'414.20	5'279'414.20	8'261'900.00	8'261'900.00	1'426'511.45	1'426'511.45
0	Allgemeine Verwaltung	355.40				645'325.40	
	Nettoausgaben		355.40				645'325.40
1	Öffentliche Ordnung und Sicherheit, Verteidigung	1'208'199.00	4'000.00	1'446'000.00		123'856.15	
	Nettoausgaben		1'204'199.00		1'446'000.00		123'856.15
2	Bildung	243'985.55	11'007.50	230'000.00	22'500.00	92'665.75	
	Nettoausgaben		232'978.05		207'500.00		92'665.75
6	Verkehr und Nachrichtenübermittlung	1'048'289.90	458'903.25	1'841'000.00	1'131'000.00	213'832.90	
	Nettoausgaben		589'386.65		710'000.00		213'832.90
7	Umweltschutz und Raumordnung	1'545'522.85	699'150.75	2'856'400.00	735'000.00	334'561.80	16'269.45
	Nettoausgaben		846'372.10		2'121'400.00		318'292.35
8	Volkswirtschaft	60'000.00					
	Nettoausgaben		60'000.00				
9	Finanzen und Steuern	1'173'061.50	4'106'352.70	1'888'500.00	6'373'400.00	16'269.45	1'410'242.00
	Nettoeinnahmen	2'933'291.20		4'484'900.00		1'393'972.55	

5 SACHGRUPPEN

5.1 Erfolgsrechnung

		Rechnung 2018		Budget 2018		Rechnung 2017	
		Aufwand	Ertrag	Aufwand	Ertrag	Aufwand	Ertrag
	Erfolgsrechnung	18'265'865.94	18'265'865.94	17'706'890.00	17'706'890.00	17'255'546.47	17'255'546.47
3	Aufwand	18'073'520.29		17'680'990.00		17'089'813.83	
30	Personalaufwand	3'722'528.53		3'729'560.00		3'649'990.68	
31	Sach- und übriger Betriebsaufwand	2'579'734.89		2'666'685.00		2'280'734.23	
33	Abschreibungen Verwaltungsvermögen	727'938.60		844'705.00		689'235.95	
34	Finanzaufwand	98'128.10		147'800.00		99'913.75	
35	Einlagen in Fonds und Spezialfinanz.	664'564.50		476'200.00		655'969.75	
36	Transferaufwand	8'957'731.55		8'669'995.00		8'176'014.07	
37	Durchlaufende Beiträge	16'900.00					
38	Ausserordentlicher Aufwand	358'708.20		224'400.00		562'257.05	
39	Interne Verrechnungen	947'285.92		921'645.00		975'698.35	
4	Ertrag		18'234'446.51		17'028'765.00		17'255'546.47
40	Fiskalertrag		6'418'452.75		6'042'600.00		6'189'463.65
41	Regalien und Konzessionen		113'802.09		113'200.00		115'077.75
42	Entgelte		3'389'259.10		2'994'550.00		3'309'631.54
43	Verschiedene Erträge		179'763.40		150'000.00		
44	Finanzertrag		447'931.60		416'260.00		458'354.40
45	Entnahmen Fonds und Spezialfinanzierungen		45'805.95		127'600.00		12'969.00
46	Transferertrag		6'167'280.15		5'758'650.00		5'749'982.28
47	Durchlaufende Beiträge		16'900.00				
48	Ausserordentlicher Ertrag		507'965.55		504'260.00		444'369.50
49	Interne Verrechnungen		947'285.92		921'645.00		975'698.35
9	Abschlusskonten	192'345.65	31'419.43	25'900.00	678'125.00	165'732.64	
90	Abschluss Erfolgsrechnung	192'345.65	31'419.43	25'900.00	678'125.00	165'732.64	

5.2 Investitionsrechnung

		Rechnung 2018		Budget 2018		Rechnung 2017	
		Ausgaben	Einnahmen	Ausgaben	Einnahmen	Ausgaben	Einnahmen
	Investitionsrechnung	5'279'414.20	5'279'414.20	8'261'900.00	8'261'900.00	1'426'511.45	1'426'511.45
	Investitionsausgaben	5'279'414.20		8'261'900.00		1'426'511.45	
50	Sachanlagen	3'811'925.35		5'851'000.00		1'198'181.30	
51	Investitionen auf Rechnung Dritter	194'387.80		471'000.00		1'879.45	
52	Immaterielle Anlagen	24'239.65		27'000.00		190'457.40	
54	Darlehen						
55	Beteiligungen und Grundkapitalien	60'000.00					
56	Eigene Investitionsbeiträge	15'799.90		24'400.00		19'723.85	
57	Durchlaufende Investitionsbeiträge						
59	Übertrag an Bilanz	1'173'061.50		1'888'500.00		16'269.45	
	Investitionseinnahmen		5'279'414.20		8'261'900.00		1'426'511.45
60	Übertrag. Sachanlagen ins Finanzverm.						
61	Rückerstattungen		208'903.25		471'000.00		
62	Abgang immaterielle Anlagen						
63	Investitionsbeiträge für eigene Rechnung		964'158.25		1'417'500.00		16'269.45
64	Rückzahlung von Darlehen						
65	Übertragung von Beteiligungen						
66	Rückzahlung eigener Investitionsbeiträge						
67	Durchlaufende Investitionsbeiträge						
69	Übertrag an Bilanz		4'106'352.70		6'373'400.00		1'410'242.00
	Nettoinvestitionen	2'933'291.20		4'484'900.00		1'393'972.55	

6 GELDFLUSSRECHNUNG

Geldflussrechnung

Riggisberg

Bezeichnung	CHF	CHF
	2018	2017
Geldfluss aus betrieblicher Tätigkeit		
Ertragsüberschuss / (-) Aufwandüberschuss	0.00	0.00
Abschreibungen Verwaltungsvermögen	711'804.30	0.00
Abschreibungen Investitionsbeiträge	325.00	0.00
Einlagen in das Eigenkapital	358'708.20	0.00
(-) Entnahmen aus dem Eigenkapital	-507'965.55	0.00
Verluste aus Verkauf Finanzanlagen FV und Übertragung Finanzanlagen FV ins VV / (-) Gewinne aus Verkauf Finanzanlagen FV	0.00	0.00
(-) Gewinne aus Verkauf Sachanlagen FV / Verluste aus Veräusserung Sachanlagen FV und Übertragung Sachanlagen FV ins VV	-1'400.00	0.00
(-) Wertberichtigungen Anlagen FV / Wertberichtigungen Anlagen FV	-17'650.00	0.00
Wertberichtigungen Darlehen/Beteiligungen VV	0.00	0.00
(-) Aufwertung VV	0.00	0.00
(-) Zunahme/Abnahme Forderungen	-240'864.30	0.00
Abnahme/(-) Zunahme Vorräte	0.00	0.00
Abnahme/(-) Zunahme aktive Rechnungsabgrenzungen	1'219.56	0.00
(-) Abnahme/Zunahme Laufende Verbindlichkeiten	-165'875.60	0.00

Zunahme/(-) Abnahme kurzfr. Rückstellungen	111'222.50	0.00
Zunahme/(-) Abnahme passive Rechnungsabgrenzungen	35'631.50	0.00
Zunahme/(-) Abnahme langfr. Rückstellungen	2'000.00	0.00
(-) Abnahme/Zunahme übrige Spezialfinanzierungen	-27'729.65	0.00
Geldfluss aus betrieblicher Tätigkeit Einwohnergemeinde (allg. Haushalt)	259'425.96	0.00

Geldfluss Wasserversorgung		
Ertragsüberschuss / (-) Aufwandüberschuss	130'706.85	0.00
Abschreibungen Verwaltungsvermögen	10'140.30	0.00
Abschreibungen Investitionsbeiträge	0.00	0.00
(-) Aufwertung VV	0.00	0.00
(-) Zunahme/Abnahme Forderungen	-45'154.00	0.00
Abnahme/(-) Zunahme aktive Rechnungsabgrenzungen	0.00	0.00
Abnahme/(-) Zunahme Vorräte	0.00	0.00
Zunahme/(-) Abnahme Laufende Verbindlichkeiten	28'168.00	0.00
(-) Abnahme/Zunahme passive Rechnungsabgrenzungen	0.00	0.00
Zunahme/(-) Abnahme Vorfinanzierung Werterhalt	167'908.20	0.00
(-) Abnahme/Zunahme übrige Vorfinanzierungen	0.00	0.00
Geldfluss aus betrieblicher Tätigkeit Wasserversorgung	291'769.35	0.00

Geldfluss Abwasserentsorgung		
Ertragsüberschuss / (-) Aufwandüberschuss	61'638.80	0.00
Abschreibungen Verwaltungsvermögen	5'994.00	0.00
Abschreibungen Investitionsbeiträge	1'526.90	0.00
(-) Aufwertung VV	0.00	0.00

(-) Zunahme/Abnahme Forderungen	-40'127.80	0.00
Abnahme/(-) Zunahme aktive Rechnungsabgrenzungen	0.00	0.00
Abnahme/(-) Zunahme Vorräte	0.00	0.00
(-) Abnahme/Zunahme Laufende Verbindlichkeiten	-10'020.30	0.00
(-) Abnahme/Zunahme passive Rechnungsabgrenzungen	-7'960.85	0.00
Zunahme/(-) Abnahme Vorfinanzierung Werterhalt	478'995.10	0.00
(-) Abnahme/Zunahme übrige Vorfinanzierungen	0.00	0.00
Geldfluss aus betrieblicher Tätigkeit Abwasserentsorgung	490'045.85	0.00

Geldfluss Abfall		
(-) Aufwandüberschuss / Ertragsüberschuss	-31'419.43	0.00
Abschreibungen Verwaltungsvermögen	0.00	0.00
Abschreibungen Investitionsbeiträge	0.00	0.00
(-) Aufwertung VV	0.00	0.00
(-) Zunahme/Abnahme Forderungen	-3'860.40	0.00
(-) Zunahme/Abnahme aktive Rechnungsabgrenzungen	-1'203.10	0.00
Abnahme/(-) Zunahme Vorräte	0.00	0.00
Zunahme/(-) Abnahme Laufende Verbindlichkeiten	1'921.40	0.00
(-) Abnahme/Zunahme passive Rechnungsabgrenzungen	0.00	0.00
(-) Abnahme/Zunahme Vorfinanzierungen	0.00	0.00
Geldfluss aus betrieblicher Tätigkeit Abfall	-34'561.53	0.00

Geldfluss aus betrieblicher Tätigkeit Gemeindebetriebe	747'253.67	0.00
---	-------------------	-------------

Total Geldfluss aus betrieblicher Tätigkeit	1'006'679.63	0.00
--	---------------------	-------------

Geldfluss aus Investitionstätigkeit		
Zahlungen für Nettoinv. Sachanlagen + Immat. Anlagen+ Investitionsbeiträge VV	-2'238'338.60	0.00
(-) Auszahlungen für Darlehen/Beteiligungen VV	-60'000.00	0.00
Einzahlung für Darlehen/Beteiligungen VV	0.00	0.00
(-) Kauf Sachanlagen FV	0.00	0.00
Verkauf Sachanlagen FV	1'400.00	0.00
(-) Investitionen Sachanlagen FV	0.00	0.00
(-) Kauf kurzfristige Finanzanlagen FV	0.00	0.00
Verkauf kurzfristige Finanzanlagen FV	0.00	0.00
(-) Kauf langfristige Finanzanlagen FV	0.00	0.00
Verkauf langfristige Finanzanlagen FV	0.00	0.00
Geldfluss aus Investitionstätigkeit Einwohnergemeinde (allg. Haushalt)	-2'296'938.60	0.00
Geldfluss Wasserversorgung		
Zahlungen für Nettoinvestitionen VV Wasserversorgung	-288'528.70	0.00
Geldfluss aus Investitionstätigkeit Wasserversorgung	-288'528.70	0.00
Geldfluss Abwasserentsorgung		
Zahlungen für Nettoinvestitionen VV Abwasserentsorgung	-317'617.30	0.00
Geldfluss aus Investitionstätigkeit Abwasserentsorgung	-317'617.30	0.00
Geldfluss Abfall		
Zahlungen für Nettoinvestitionen VV Abfall	0.00	0.00
Geldfluss aus Investitionstätigkeit Abfall	0.00	0.00

Geldfluss aus Investitionstätigkeit Gemeindebetriebe	-606'146.00	0.00
Total Geldfluss aus Investitionstätigkeit	-2'903'084.60	0.00
Geldfluss aus Finanzierungstätigkeit		
(-) Abnahme/ Zunahme Kontokorrente mit Dritten	-13'859.00	0.00
Aufnahme kurzfristige Finanzverbindlichkeiten	3'546'900.00	0.00
(-) Rückzahlung kurzfristige Finanzverbindlichkeiten	-2'546'900.00	0.00
Aufnahme langfristige Finanzverbindlichkeiten	2'000'000.00	0.00
(-) Rückzahlung langfristige Finanzverbindlichkeiten	-1'046'900.00	0.00
Zunahme/(-) Abnahme Stiftungen, Legate, Zuwendungen im FK sowie Fonds im FK	9'195.60	0.00
Geldfluss aus Finanzierungstätigkeit Einwohnergemeinde (allg. Haushalt)	1'948'436.60	0.00
Total Geldfluss (alle)	52'031.63	0.00
Bestand Flüssige Mittel und kurzfristige Geldanlagen 1.1.	867'305.69	0.00
Bestand Flüssige Mittel und kurzfristige Geldanlagen 31.12.	919'337.32	0.00
<i>Kontrollrechnung: Differenz</i>	<i>0.00</i>	<i>0.00</i>

7 FINANZKENNZAHLEN

7.1 Gesamthaushalt

Kennzahl	Rechnung 2018	Mittel 2016-2018	Aussage / Interpretation / Kommentar
	Wert	Wert	
Nettoverschuldungsquotient (NVQ) Nettoschulden in % der direkten Steuern natürliche und juristische Personen (inkl. Finanzausgleich)	- 22.69 %	- 39.71 %	Diese Kennzahl gibt an, welcher Anteil der direkten Steuern der natürlichen und juristischen Personen +/- Finanzausgleich erforderlich wäre, um die Nettoschulden zu tilgen. Richtwert: < 100 % = gut.
Selbstfinanzierungsgrad (SFG) Selbstfinanzierung in % der Nettoinvestitionen	46.37 %	98.52 %	Der SFG gibt an, in welchem Ausmass Nettoinvestitionen durch selbsterwirtschaftete Mittel finanziert werden können. Bei einem Wert von über 100 % können Investitionen finanziert und/oder Schulden abgebaut werden, ein Selbstfinanzierungsgrad unter 100% führt zu einer Neuverschuldung bzw. zu einer Fremdfinanzierung, was gleichzeitig eine höhere Verschuldung bedeutet. Diese Kennzahl kann von Jahr zu Jahr sehr stark schwanken. Dies insbesondere bei kleineren Gemeinden, da die Investitionstätigkeit sehr unregelmässig ist. Deshalb muss der SFG über mehrere Jahre betrachtet werden, um eine Beurteilung vornehmen zu können. Richtwert: > 80 % - 100 % = gut.
Zinsbelastungsanteil (ZBA) Nettozinsaufwand in % vom Laufenden Ertrag	0.03 %	0.10 %	Der ZBA sagt aus, welcher Anteil des laufenden Ertrags durch den Nettozinsaufwand gebunden ist. Je höher der Zinsbelastungsanteil, desto mehr Mittel werden für die Schuldzinsen aufgewendet und je tiefer der Wert, desto grösser der finanzielle Handlungsspielraum. Ein negativer ZBA zeigt an, dass mehr Zinsertrag erwirtschaftet als für Zinsen ausgegeben wird. Diese Kennzahl liefert somit Informationen zur finanziellen Situation einer Gemeinde. Im Vergleich über mehrere Jahre wird die Verschuldungstendenz und im Vergleich zu anderen Gemeinden die Verschuldungssituation erkannt. Richtwert: 0 – 4 % = gut.
Bruttoverschuldungsanteil (BVA) Bruttoschulden in % vom Laufenden Ertrag	60.56 %	55.74 %	Der BVA zeigt die Verschuldungssituation der Gemeinde und beantwortet die Frage, ob die Verschuldung in einem angemessenen Verhältnis zu den erwirtschafteten Erträgen steht. Diese Kennzahl gibt an,

Kennzahl	Rechnung 2018 Wert	Mittel 2016-2018 Wert	Aussage / Interpretation / Kommentar
			wie viele Prozente vom Finanzertrag benötigt werden, um die Bruttoschulden abzubauen. Richtwert: 50 – 100 % = gut.
Investitionsanteil (INA) Bruttoinvestitionen in % der Gesamtausgaben.	21.11 %	12.63 %	Diese Kennzahl zeigt die Aktivität im Bereich der Investitionen im Verhältnis zum jährlichen Gesamtaufwand. Sie sagt jedoch alleine nichts über die finanzielle Situation der Gemeinde aus. Richtwert: < 10 % = schwache Investitionstätigkeit, 10 % - 20 % = mittlere Investitionstätigkeit.
Kapitaldienstanteil (KDA) Kapitaldienst in % vom Laufenden Ertrag	4.38 %	4.35 %	Der KDA ist die Messgrösse für die Belastung des Haushaltes durch Kapitalkosten. Unter Kapitaldienst versteht man die Nettozinsen plus Abschreibungen und Wertberichtigungen. Diese Kennzahl gibt Auskunft darüber, wie stark der laufende Ertrag durch Zinsen und die ordentlichen Abschreibungen (Kapitaldienst) belastet ist. Ein steigender Anteil weist somit auf einen enger werdenden finanziellen Spielraum hin. Richtwert: < 5 % = geringe Belastung.
Nettoschuld in CHF/Einwohner (N/EW) Fremdkapital – Finanzvermögen = Nettoschuld geteilt durch mittlere Wohnbevölkerung	- CHF 529.97	- CHF 934.13	Die N/EW wird als Gradmesser für die Verschuldung verwendet. Bei der Beurteilung ist ergänzend die finanzielle Leistungsfähigkeit massgebend (Selbstfinanzierungsanteil berücksichtigen). Ein negativer Wert entspricht einem Nettovermögen pro Einwohner.
Selbstfinanzierungsanteil (SFA) Selbstfinanzierung in % vom laufenden Ertrag	8.11 %	10.22 %	Der Selbstfinanzierungsanteil spiegelt die Finanzkraft und den finanziellen Spielraum einer Gemeinde wider und gibt an, welcher Anteil des Ertrags zur Finanzierung der Investitionen oder zum Abbau von Schulden aufgewendet werden kann (finanzielle Leistungsfähigkeit). Richtwert: 0% - 10 % = ungenügend, 10 %– 14 % = genügend.
Nettozinsbelastungsanteil (NZB) Finanzaufwand netto in % vom Steuerertrag	- 1.86 %	- 1.82 %	Diese Kennzahl gibt an, welcher Anteil des Steuerertrags der Gemeinde für die Verzinsung der Schulden aufgewendet werden muss. Ein hoher Nettozinsbelastungsanteil weist auf eine hohe Verschuldung hin. Beurteilung: Keine Belastung.
Massgebliches Eigenkapital pro Einwohner (MEK/EW)	CHF 2'949.61	CHF 2'910.48	Diese Kennzahl ist eine Vergleichsgrösse und wird im Zusammenhang mit dem Finanzausgleich verwendet.

7.2 Allgemeiner Haushalt

Kennzahl	Rechnung 2018 Wert	Mittel 2016-2018 Wert	Aussage / Interpretation / Kommentar
Selbstfinanzierungsgrad (SGF) Selbstfinanzierung in % der Nettoinvestitionen	26.83 %	77.41 %	<p>Der SGF gibt an, in welchem Ausmass Nettoinvestitionen durch selbsterwirtschaftete Mittel finanziert werden können. Bei einem Wert von über 100 % können Investitionen finanziert und/oder Schulden abgebaut werden, ein Selbstfinanzierungsgrad unter 100% führt zu einer Neuverschuldung bzw. zu einer Fremdfinanzierung, was gleichzeitig eine höhere Verschuldung bedeutet. Diese Kennzahl kann von Jahr zu Jahr sehr stark schwanken. Dies insbesondere bei kleineren Gemeinden, da die Investitionstätigkeit sehr unregelmässig ist. Deshalb muss der SGF über mehrere Jahre betrachtet werden, um eine Beurteilung vornehmen zu können.</p> <p>Richtwert: > 60 % - 80 % = kurzfristig genügend, 80 % - 100 % = gut.</p>
Bilanzüberschussquotient (BÜQ) Bilanzüberschuss/-fehlbetrag in % der direkten Steuern NP+NP +/-FA	66.99 %	67.03 %	<p>Der Bilanzüberschuss wird im Verhältnis zum Steuerertrag +/- Finanzausgleich definiert. Eine gesunde Eigenkapitalbasis ist notwendig, um eine gute Eigenfinanzierung sicherzustellen. Der BÜQ wird nur für den Allgemeinen Haushalt berechnet.</p>

7.3 Spezialfinanzierung Wasserversorgung

Kennzahl	Rechnung 2018 Wert	Mittel 2016-2018 Wert	Aussage / Interpretation / Kommentar
Selbstfinanzierungsgrad (SFG) Selbstfinanzierung in % der Nettoinvestitionen	82.52 %	110.06 %	Der SFG gibt an, in welchem Ausmass Nettoinvestitionen durch selbsterwirtschaftete Mittel finanziert werden können. Bei einem Wert von über 100 % können Investitionen finanziert und/oder Schulden abgebaut werden, ein Selbstfinanzierungsgrad unter 100% führt zu einer Neuverschuldung bzw. zu einer Fremdfinanzierung, was gleichzeitig eine höhere Verschuldung bedeutet. Diese Kennzahl kann von Jahr zu Jahr sehr stark schwanken. Dies insbesondere bei kleineren Gemeinden, da die Investitionstätigkeit sehr unregelmässig ist. Deshalb muss der SFG über mehrere Jahre betrachtet werden, um eine Beurteilung vornehmen zu können. Richtwert: > 60 % - 80 % = kurzfristig genügend, 80 % - 100 % = gut.
Kostendeckungsgrad (KDG) Aufwand in % des Ertrages	127.60 %	116.55 %	Der KDG misst das Verhältnis vom Ertrag zum Aufwand, da sowohl für Wasser, Abwasser und Abfall die Gebühren kostendeckend anzusetzen sind. Ist der Kostendeckungsgrad grösser als 100 %, so wurde ein Gewinn erwirtschaftet, ist er kleiner als 100 %, so ist ein Verlust entstanden.
Werterhaltungsquote (WEQ) Bestand Werterhalt in % vom Wiederbeschaffungswert	2.69 %	1.90 %	Diese Kennzahl gibt das Verhältnis von Werterhalt zum Wiederbeschaffungswert bei den Spezialfinanzierungen Wasser und Abwasser an. Die Gesetzgebung gibt die Möglichkeit, die Einlagen in den Werterhalt zu reduzieren bzw. ganz auszusetzen, sobald der Bestand Werterhalt 25 % der Wiederbeschaffungswerte erreicht oder überschritten ist.

7.4 Spezialfinanzierung Abwasserentsorgung

Kennzahl	Rechnung 2018 Wert	Mittel 2016-2018 Wert	Aussage / Interpretation / Kommentar
Selbstfinanzierungsgrad (SFG) Selbstfinanzierung in % der Nettoinvestitionen	118.88 %	206.66 %	Der SFG gibt an, in welchem Ausmass Nettoinvestitionen durch selbsterwirtschaftete Mittel finanziert werden können. Bei einem Wert von über 100 % können Investitionen finanziert und/oder Schulden abgebaut werden, ein Selbstfinanzierungsgrad unter 100% führt zu einer Neuverschuldung bzw. zu einer Fremdfinanzierung, was gleichzeitig eine höhere Verschuldung bedeutet. Diese Kennzahl kann von Jahr zu Jahr sehr stark schwanken. Dies insbesondere bei kleineren Gemeinden, da die Investitionstätigkeit sehr unregelmässig ist. Deshalb muss der SFG über mehrere Jahre betrachtet werden, um eine Beurteilung vornehmen zu können. Richtwert: > 60 % - 80 % = kurzfristig genügend, 80 % - 100 % = gut.
Kostendeckungsgrad (KDG) Aufwand in % des Ertrages	107.30 %	109.53 %	Der KDG misst das Verhältnis vom Ertrag zum Aufwand, da sowohl für Wasser, Abwasser und Abfall die Gebühren kostendeckend anzusetzen sind. Ist der Kostendeckungsgrad grösser als 100 %, so wurde ein Gewinn erwirtschaftet, ist er kleiner als 100 %, so ist ein Verlust entstanden.
Werterhaltungsquote (WEQ) Bestand Werterhalt in % vom Wiederbeschaffungswert	8.40 %	7.08 %	Diese Kennzahl gibt das Verhältnis von Werterhalt zum Wiederbeschaffungswert bei den Spezialfinanzierungen Wasser und Abwasser an. Die Gesetzgebung gibt die Möglichkeit, die Einlagen in den Werterhalt zu reduzieren bzw. ganz auszusetzen, sobald der Bestand Werterhalt 25 % der Wiederbeschaffungswerte erreicht oder überschritten ist.

7.5 Spezialfinanzierung Abfall

Kennzahl	Rechnung 2018 Wert	Mittel 2016-2018 Wert	Aussage / Interpretation / Kommentar
Selbstfinanzierungsgrad (SFG) Selbstfinanzierung in % der Nettoinvestitionen	Wert = -1 Selbstfinanzierung Ist negativ. Keine Investitionen.	Wert = -1 Selbstfinanzierung Ist negativ. Keine Investitionen.	<p>Der SFG gibt an, in welchem Ausmass Nettoinvestitionen durch selbsterwirtschaftete Mittel finanziert werden können. Bei einem Wert von über 100 % können Investitionen finanziert und/oder Schulden abgebaut werden, ein Selbstfinanzierungsgrad unter 100% führt zu einer Neuverschuldung bzw. zu einer Fremdfinanzierung, was gleichzeitig eine höhere Verschuldung bedeutet. Diese Kennzahl kann von Jahr zu Jahr sehr stark schwanken. Dies insbesondere bei kleineren Gemeinden, da die Investitionstätigkeit sehr unregelmässig ist. Deshalb muss der SFG über mehrere Jahre betrachtet werden, um eine Beurteilung vornehmen zu können.</p> <p>In den Jahresrechnungen 2016 und 2017 wurden in der Spezialfinanzierung Abfall keine Investitionen getätigt, deshalb wird kein Wert ausgegeben.</p> <p>Richtwert: > 60 % - 80 % = kurzfristig genügend, 80 % - 100 % = gut.</p>
Kostendeckungsgrad (KDG) Aufwand in % des Ertrages	89.97 %	97.42 %	<p>Der KDG misst das Verhältnis vom Ertrag zum Aufwand, da sowohl für Wasser, Abwasser und Abfall die Gebühren kostendeckend anzusetzen sind.</p> <p>Ist der Kostendeckungsgrad grösser als 100 %, so wurde ein Gewinn erwirtschaftet, ist er kleiner als 100 %, so ist ein Verlust entstanden.</p>

8 ANTRAG DER EXEKUTIVE

GENEHMIGUNG:

Gemäss Art. 71 GV (170.111) verabschiedet der Gemeinderat die Jahresrechnung 2018 der Einwohnergemeinde Riggisberg:

ERFOLGSRECHNUNG	Aufwand Gesamthaushalt	CHF	18'073'520.29
	Ertrag Gesamthaushalt	CHF	18'234'446.51
	Ertragsüberschuss	CHF	160'926.22

davon

Aufwand Allgemeiner Haushalt	CHF	16'442'301.74
Ertrag Allgemeiner Haushalt	CHF	16'442'301.74
Aufwand-/Ertragsüberschuss	CHF	0.00

Aufwand Wasserversorgung	CHF	473'581.30
Ertrag Wasserversorgung	CHF	604'288.15
Ertragsüberschuss	CHF	130'706.85

Aufwand Abwasserentsorgung	CHF	844'266.85
Ertrag Abwasserentsorgung	CHF	905'905.65
Ertragsüberschuss	CHF	61'638.80

Aufwand Abfall	CHF	313'370.40
Ertrag Abfall	CHF	281'950.97
Aufwandüberschuss	CHF	31'419.43

INVESTITIONSRECHNUNG	Ausgaben	CHF	4'106'352.70
	Einnahmen	CHF	1'173'061.50
	Nettoinvestitionen	CHF	2'933'291.20

NACHKREDITE gem. separater Tabelle zu beschliessen durch GV	CHF	0.00
---	-----	------

ANTRAG:

Der Gemeindeversammlung wird beantragt, die Jahresrechnung 2018 und die Nachkredite von CHF 0.00 zu genehmigen.

Einwohnergemeinde Riggisberg

3132 Riggisberg, 1. Mai 2019

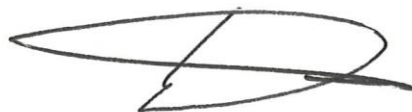
A stylized, handwritten signature in black ink, consisting of a large loop and a horizontal stroke.

Michael Bürki
Gemeindepräsident

A handwritten signature in black ink, featuring several sharp, vertical strokes and a horizontal line.

Karin Lüthi
Gemeindeschreiberin

A handwritten signature in blue ink, with a large, stylized 'J' and 'R'.

Jürg Reber
Finanzverwalter

9 BESTÄTIGUNGSBERICHT

Bericht des Rechnungsprüfungsorgans zur Jahresrechnung 2018

An die Gemeindeversammlung der Einwohnergemeinde Riggisberg

Als Rechnungsprüfungsorgan haben wir die Jahresrechnung der Einwohnergemeinde Riggisberg, bestehend aus Berichterstattung, Bilanz, Erfolgsrechnung, Investitionsrechnung, Geldflussrechnung und Anhang für das am 31. Dezember 2018 abgeschlossene Rechnungsjahr geprüft. Die Prüfungsarbeiten wurden am 21. Mai 2019 beendet.

Verantwortung des Gemeinderates

Der Gemeinderat ist für die Aufstellung der Jahresrechnung in Übereinstimmung mit den kantonalen und kommunalen gesetzlichen Vorschriften verantwortlich. Diese Verantwortung beinhaltet die Ausgestaltung, Implementierung und Aufrechterhaltung eines internen Kontrollsystems mit Bezug auf die Aufstellung der Jahresrechnung, die frei von wesentlichen falschen Angaben als Folge von Verstössen oder Irrtümern ist. Darüber hinaus ist der Gemeinderat für die Anwendung sachgemässer Rechnungslegungsmethoden sowie die Vornahme angemessener Schätzungen verantwortlich.

Verantwortung des Rechnungsprüfungsorgans

Unsere Verantwortung ist es, aufgrund unserer Prüfung ein Prüfungsurteil über die Jahresrechnung abzugeben. Wir haben unsere Prüfung in Übereinstimmung mit den gesetzlichen Vorschriften und der Arbeitshilfe für Rechnungsprüfungsorgane (Ausgabe 2016) vorgenommen. Die Prüfung haben wir so zu planen und durchzuführen, dass wir hinreichende Sicherheit gewinnen, ob die Jahresrechnung frei von wesentlichen falschen Angaben ist.

Eine Prüfung beinhaltet die Durchführung von Prüfungshandlungen zur Erlangung von Prüfungsnachweisen für die in der Jahresrechnung enthaltenen Wertansätze und sonstigen Angaben. Die Auswahl der Prüfungshandlungen liegt im pflichtgemässen Ermessen des Prüfers. Dies schliesst eine Beurteilung der Risiken wesentlicher falscher Angaben in der Jahresrechnung als Folge von Verstössen oder Irrtümern ein. Bei der Beurteilung dieser Risiken berücksichtigt der Prüfer das interne Kontrollsystem, soweit es für die Aufstellung der Jahresrechnung von Bedeutung ist, um die den Umständen entsprechenden Prüfungshandlungen festzulegen, nicht aber um ein Prüfungsurteil über die Wirksamkeit des internen Kontrollsystems abzugeben. Die Prüfung umfasst zudem die Beurteilung der Angemessenheit der angewandten Rechnungslegungsmethoden, der Plausibilität der vorgenommenen Schätzungen sowie eine Würdigung der Gesamtdarstellung der Jahresrechnung. Wir sind der Auffassung, dass die von uns erlangten Prüfungsnachweise eine ausreichende und angemessene Grundlage für unser Prüfungsurteil bilden.

Prüfungsurteil

Nach unserer Beurteilung entspricht die Jahresrechnung für das am 31. Dezember 2018 abgeschlossene Rechnungsjahr den kantonalen und kommunalen gesetzlichen Vorschriften.

Berichterstattung aufgrund weiterer gesetzlicher Vorschriften

Wir bestätigen, dass wir die Anforderungen an die Befähigung gemäss Art. 123 GV erfüllen und keine mit unserer Unabhängigkeit nicht vereinbare Sachverhalte vorliegen.

Wir beantragen, die Jahresrechnung per 31. Dezember 2018 mit Aktiven und Passiven von CHF 26'567'755.97 und einem Ertragsüberschuss von CHF 160'926.22 (Gesamthaushalt) zu genehmigen.

Rechnungsprüfungskommission

Riggisberg, 21. Mai 2019

Thomas Hirsig	Andreas Portner	Stefan Wetli
		

10 GENEHMIGUNG DER JAHRESRECHNUNG

Die Gemeindeversammlung der Einwohnergemeinde Riggisberg hat die Jahresrechnung 2018 am 27. Juni 2019 gemäss dem vorstehenden Antrag des Gemeinderates vom 1. Mai 2019 genehmigt.

Einwohnergemeinde Riggisberg

3132 Riggisberg, 27. Juni 2019

Michael Bürki
Gemeindepräsident

Karin Lüthi
Gemeindeschreiberin

11 ANHANG

11.1 Regelwerk

11.1.1 Angewendetes Regelwerk

Der Rechnungsabschluss der Gemeinde Riggisberg ist in Übereinstimmung mit den geltenden kantonalen gesetzlichen Grundlagen erstellt worden.

Gemeindengesetz (GG, BSG 170.11)

Gemeindeverordnung (GV, BSG 170.111)

Direktionsverordnung über den Finanzhaushalt der Gemeinden (FHDV, BSG 170.511)

Diese orientieren sich gemäss Art. 70 Absatz 1 GG am Harmonisierten Rechnungslegungsmodell für die Kantone und Gemeinden, HRM2, laut Handbuch der Konferenz der Kantonalen Finanzdirektoren. Die kantonalen Bestimmungen weichen in einzelnen Bereichen von den Empfehlungen des HRM2 ab. Das Amt für Gemeinden und Raumordnung stellt eine Auflistung dieser Ausnahmen zur Verfügung unter www.be.ch/gemeinden > Rubrik Gemeindefinanzen > HRM2 > Praxishilfen.

11.1.2 Bewertung Finanzvermögen

Vermögenswerte im Finanzvermögen werden bilanziert, wenn sie einen künftigen Nutzen erbringen und ihr Wert verlässlich ermittelt werden kann. Sie werden bei erstmaliger Bilanzierung zu Anschaffungs- bzw. Herstellungskosten bilanziert. Entstehen der Gemeinde keine Kosten, wird zum Verkehrswert zum Zeitpunkt des Zugangs bilanziert. Folgebewertungen erfolgen zum Verkehrswert am Bilanzstichtag, wobei eine systematische Neubewertung bei Liegenschaften mit Ausnahme von Baurechten alle fünf Jahre oder bei Änderung des amtlichen Werts, bei allen anderen Vermögenswerten jährlich erfolgt. Die Bilanzwerte sind bei eingetretenen dauerhaften Wertminderungen oder Verlusten sofort zu berichtigen.

Im Berichtsjahr sind beim Finanzvermögen folgende Veränderungen zu verzeichnen:

Finanzanlagen

SG 107	Buchwert per 01.01.2018	=	CHF	1'208'010.00
	Marktwertanpassung Aktien Spar- und Leihkasse Riggisberg (Buchverlust)	-	CHF	1'700.00
	Marktwertanpassung Aktien BKW AG (Buchgewinn)	+	CHF	19'350.00
	Buchwert per 01.12.2018	=	CHF	1'225'660.00

Sachanlagen

SG 108	Buchwert per 01.01.2018	=	CHF	3'779'875.35
	Umbuchung Strassenparzelle 1606 Zelg für Verkauf (Buchgewinn CHF 1'400.00) Buchwert	+/-	CHF	0.00
	Buchwert per 01.12.2018	=	CHF	3'779'875.35

Neubewertungsreserve (NBR) Finanzvermögen

Das Finanzvermögen wurde gemäss Anhang 1 zu Art. 81, Absatz 3 Ziffer 3 der Gemeindeverordnung per 01.01.2016 neu bewertet.

Es wurden folgende Entnahmen getätigt:

- Im Jahr 2017 wurde der hintere Teil des Postgebäudes mit CHF 377'172.65 vom Finanz- ins Verwaltungsvermögen umgebucht. Die darin enthaltene Neubewertungsreserve wurde anteilmässig mit CHF 123'165.05 aufgelöst.
- Im Jahr 2018 wurde der Buchverlust auf den Aktien der SLR AG von CHF 1'700.00 aus der Neubewertungsreserve entnommen.

Bilanzkonto	Bezeichnung	NBR per 31.12.2018	NBR per 01.01.2016	Entnahmen 2016-2018
10700.01	NBR Finanzanlagen			
	17 Namenaktien Spar- und Leihkasse Riggisberg	CHF 88'225.00	CHF 89'925.00	CHF 1'700.00
	1800 Namenaktien BKW AG	CHF 63'400.00	CHF 63'400.00	CHF 0.00
	Total NBR Finanzanlagen	CHF 151'625.00	CHF 153'325.00	CHF 0.00
10800.01	NBR Grundstücke (Sachanlagen FV)			
	Parz. 523 (879-1) Kirchmattstrasse	CHF 205'100.00	CHF 205'100.00	CHF 0.00
	Parz. 623 (879-1) Thanrain	CHF 320.00	CHF 320.00	CHF 0.00
	Parz. 1505 (879-1) Studigasse/Längenbergstr.	CHF 6'075.00	CHF 6'075.00	CHF 0.00
	Parz. 104 (879-2) Höll	CHF 182.00	CHF 182.00	CHF 0.00
	Parz. 438 (879-2) Matte	CHF 7'882.00	CHF 7'882.00	CHF 0.00
	Total NBR Grundstücke FV	CHF 219'559.00	CHF 219'559.00	CHF 0.00
10840.01	NBR Gebäude (Sachanlagen FV)			
	Parz. 364-002 (879-1) STWE Postgebäude	CHF 145'375.10	CHF 268'540.15	CHF 123'165.05
	Parz. 523 (879-1) Gewächshaus Kirchmattstrasse	CHF 120'819.00	CHF 120'819.00	CHF 0.00
	Parz. 105 (879-2) MFH beim Schulhaus Nr. 2	CHF 203'090.05	CHF 203'090.05	CHF 0.00
	Parz. 106 (879-2) Schulhaus und Pavillon 4A+6A	CHF 1'084'224.50	CHF 1'084'224.50	CHF 0.00
	Total NBR Gebäude FV	CHF 1'553'508.65	CHF 1'676'673.70	CHF 123'165.05
29600.01	Total Neubewertungsreserve (NBR)	CHF 1'924'692.65	CHF 2'049'557.70	CHF 124'865.05

11.1.3 Bewertung Verwaltungsvermögen

Vermögenswerte im Verwaltungsvermögen werden bilanziert, wenn sie einen künftigen mehrjährigen öffentlichen Nutzen hervorbringen und ihr Wert verlässlich ermittelt werden kann. Sie werden zu Anschaffungs- bzw. Herstellkosten nach der Nettomethode bilanziert und nach der definierten Nutzungsdauer linear abgeschrieben. Entstehen der Gemeinde keine Kosten, wird zum Verkehrswert zum Zeitpunkt des Zugangs bilanziert. Die Bilanzwerte sind bei eingetretenen dauerhaften Wertminderungen oder Verlusten sofort zu berichtigen. Die geltenden Anlagekategorien und Nutzungsdauern sind in Anhang 2 GV umschrieben.

11.1.4 Aktivierungsgrenzen

Allgemeiner Haushalt	Generelle Aktivierungsgrenze	CHF 50'000.00
	Spezielle Aktivierungsgrenze für <u>bauliche</u> Investitionen (Strassen, Verkehrswege, Wasserbau, übrige Tiefbauten, Hochbauten (Gebäude))	CHF 20'000.00
Spezialfinanzierungen	Wasserversorgung, Abwasserentsorgung, Abfall, Feuerwehr	CHF 10'000.00

11.1.5 Bestehendes Verwaltungsvermögen

Das Verwaltungsvermögen per 31.12.2015 bei Übergang auf HRM2 wird linear über 10 Jahre abgeschrieben. Davon ausgenommen sind die Positionen gemäss Ziffer Art. T2-4, Ziffer 3 der Übergangsbestimmungen der GV (insbesondere Darlehen und Beteiligungen).

11.2 Grundlagen der Jahresrechnung

Als Grundlage für die Jahresrechnung 2018 dienten das Budget 2018 und die Vorjahresrechnung 2017.

Genehmigung/Prüfung:

	Budget 2018	Jahresrechnung 2017
Gemeinderat	30.09.2017	26.04.2018
Bestätigungsbericht Rechnungsprüfungsorgan		15.05.2018
Gemeindeversammlung	05.12.2017	18.06.2018

11.3 Eigenkapitalnachweis

Eigenkapital per 01.01.2018			Veränderungsnachweis						Eigenkapital per 31.12.2018		
		CHF	Erhöhung (+) durch			Reduktion (-) durch					CHF
					CHF			CHF			
29	Eigenkapital	14'560'468			1'215'619			584'776	29	Eigenkapital	15'191'311
290	Verpflichtungen bzw. Vorschüsse ggü. SF	4'433'136		Einlagen in SF EK	192'346		Entnahmen aus SF EK	277'899	290	Verpflichtungen bzw. Vorschüsse ggü. SF	4'347'583
29000.01	SF Feuerw ehr (einseitig)	96'773	3510.01		0	4510.01		27'730	29000.01	SF Feuerw ehr (einseitig)	69'043
29000.02	SF Übertragung VV nach Art. 85a GV	3'281'250	3898.02		0	4898.02FU 9950		218'750	29000.02	SF Übertragung VV nach Art. 85a GV	3'062'500
29001.01	SF Wasserversorgung	282'868	9010.11		130'707	9011.11		0	29001.01	SF Wasserversorgung	413'575
29002.01	SF Abw asserentsorgung	538'886	9010.21		61'639	9011.21		0	29002.01	SF Abw asserentsorgung	600'525
29003.01	SF Abfall	233'359	9010.31		0	9011.31		31'419	29003.01	SF Abfall	201'940
293	Vorfinanzierungen	3'815'414		Einlagen in Vorfinanzieru ngen EK	916'806		Entnahmen aus Vorfinanzieru ngen EK	305'177	293	Vorfinanzierungen	4'427'043
29300.01	Vorfinanzierung Feuerw ehr Gemeinde Riggisberg	58'221	3893.01FU 1500		0	4893.01FU 1500		0	29300.01	Vorfinanzierung Feuerw ehr Gemeinde Riggisberg	58'221
29300.02	Vorfinanzierung Energie	31'843	3893.05FU 7690		44'452	4893.05FU 7690		0	29300.02	Vorfinanzierung Energie	76'295
29300.03	Vorfinanzierung Grabunterhaltsgebühren	293'769	3893.03FU 7711		25'977	4893.03FU 7711		29'874	29300.03	Vorfinanzierung Grabunterhaltsgebühren	289'872
29300.04	Vorfinanzierung Infrastrukturbeiträge	582'515	3893.04FU 7900		175'134	4893.04FU 7900		250'000	29300.04	Vorfinanzierung Infrastrukturbeiträge	507'649
29300.05	Vorfinanzierung Regionale Kinder- und Jugendarbeit	14'479	3893.06FU 5444		6'678	4893.06FU 5444		7'642	29300.05	Vorfinanzierung Regionale Kinder- und Jugendarbeit	13'516
29301.01	SF Wasserversorgung Werterhalt	493'529	3510.11/51FU 7101		178'049	4510.11FU 7101		10'140	29301.01	SF Wasserversorgung Werterhalt	661'437
29302.01	SF Abw asserentsorgung Werterhalt	2'341'058	3510.12/52FU 7201		486'516	4510.12FU 7201		7'521	29302.01	SF Abw asserentsorgung Werterhalt	2'820'053
294	Reserven	480'740		Einlagen	106'467		Entnahmen	0	294	Reserven	587'207
29400.01	Zusätzliche Abschreibungen	480'740	3894.01FU 9900		106'467	4894.01		0	29400.01	Zusätzliche Abschreibungen	587'207
296	Neubewertungsreserve FV	1'926'393		Einlagen	0		Entnahmen	1'700	296	Neubewertungsreserve FV	1'924'693
29600.01	Neubew ertungsreserve FV	1'926'393	3896.01		0	4896.01		1'700	29600.01	Neubew ertungsreserve FV	1'924'693
29601.01	Schw ankungsreserve	0	3896.01		0	4896.01		0	29601.01	Schw ankungsreserve	0
299	Bilanzüberschuss/-fehlbetrag	3'904'785	9000.01FU 9990	Jahresergeb nis Überschuss (+) Defizit (-)	0	9001.01FU 9990	Jahresergeb nis Überschuss (+) Defizit (-)	0	299	Bilanzüberschuss/-fehlbetrag	3'904'784

11.4 Rückstellungsspiegel

205 Kurzfristige Rückstellungen		Buchwert 01.01.2018	Veränderung			Buchwert 31.12.2018	Kommentar zu Veränderung und Weiterbestand
Konto	Bezeichnung		Bildung	Verwendung	Auflösung		
20500.01	Mehrleistungen des Personals	179'011.05			-4'177.50	174'833.55	Auflösung: Anpassung Verpflichtungen aus Ferien- und Überzeitguthaben
20550.01	Sach- und übriger Betriebsaufwand	29'000.00	15'000.00	-12'000.00	-17'000.00	15'000.00	Bildung: Umbuchung langfristige Rückstellung Einbau Deckbelag Strassenparz. 1606 Zelg Verwendung: Zahlungen Dienstleistungen Bau und technische Dienste Auflösung: Umbuchung Verpflichtung Strategie Baulandentwicklung in langfr. Rückstellungen
20580.01	Sachanlagen Investitionsrechnung Allg. HH		87'684.90			87'684.90	Bildung: Umbuchung Verpflichtung Einbau Deckbeleg Strassenerschliessung Zelg von langfr. Rückstellungen
20580.11	Sachanlagen Investitionsrechnung Wasser		13'390.45			13'390.45	Bildung: Umbuchung Verpflichtung Setzen Hydranten Überbauung Zelg von langfr. Rückstellungen
20593.02	Fallpauschalen Kanton Kindes- und Erwachsenenschutz / wirtschaftliche Hilfe		129'400.00			129'400.00	Bildung: Fallpauschalen Kanton Kindes- und Erwachsenenschutz sowie wirtschaftliche Hilfe (Umbuchung von Passive Rechnungsabgrenzung).
208 Langfristige Rückstellungen							
Konto	Bezeichnung	Buchwert 01.01.2018	Bildung	Verwendung	Auflösung	Buchwert 31.12.2018	Kommentar zu Veränderung und Weiterbestand
20850.01	Übrige betriebliche Tätigkeit	15'000.00	17'000.00		-15'000.00	17'000.00	Bildung: Umbuchung Verpflichtung Strategie Baulandentwicklung von kurzfr. Rückstellungen Auflösung: Umbuchung Verpflichtung Einbau Deckbelag Strassenparz.1606 Zelg in kurzfr. Rückstellungen
20880.01	Sachanlagen der Investitionsrechnung	101'075.35			-101'075.35	0.00	Auflösung: Umbuchung Verpflichtung Einbau Deckbelag und Hydranten Zelg in kurzfr. Rückstellungen
Total	kurzfristige Rückstellungen	208'011.05	245'475.35	-12'000.00	-21'177.50	420'308.90	
Total	langfristige Rückstellungen	116'075.35	17'000.00	0.00	-116'075.35	17'000.00	
Total	Rückstellungen	324'086.40	262'475.35	-12'000.00	-137'252.85	437'308.90	

11.5 Beteiligungsspiegel

Beteiligungen im Sinne der öffentlichen Aufgabenerfüllung

Name, Sitz	Tätigkeitsgebiet	Nomin-kapital	Eigentumsanteil	Stimmanteil	Wesentliche	Buchwert	Anschaff-wert	Wesentliche	Rechnungs-legungs-norm	Zahlungsströme	Spezifische
Rechtsform		(100%)		- E: Exekutive	Beteiligte	per 31.12.		Beteiligun-gen der Organisa-tion	Aussage zur Jahresrech-nung	Berichtsjahr	Risiken
				- L: Legisla-tive							
Gemeindeeigene Unternehmen (Anstalten) gem. Art. 64 Abs. 1 Bst. b GG											
Keine.											
Öffentlich-rechtliche Organisationen der interkommunalen Zusammenarbeit (Gemeindeverbände, Anstalten etc.)*											
ARA Gürbetal, Kaufdorf Gemeindeverband	Der Verband besorgt im Auftrag der Verbandsgemeinden die Abwasserreinigung. Er plant, baut, betreibt, unterhält und erneuert die zu diesem Zweck erforderlichen Anlagen. Er nimmt alle Aufgaben wahr, die im Zusammenhang mit der Abwasserreinigung anfallen. Er kann weitere Aufgaben übernehmen, wenn diese geeignet sind, den Verbandszweck nach Absatz 1 und 2 zu fördern oder damit direkt oder indirekt in Zusammenhang stehen.		18.5473%, ausmachend CHF 9'755'880.00 vom totalen Wiederbeschaffungswert ARAG von CHF 52'600'000	L: 1 Stimme	Wesentliche beteiligte Gemeinden: Blumenstein, Burgistein, Forst, Gelterfingen, Gurzelen, Kaufdorf, Kirchenthurnen, Längenbühl, Lohnstorf, Mühledorf, Mühlethurnen, Pohlern, Riggisberg, Rümligen, Seftigen, Ueberschi, Wattenwil	VV CHF 39'208.00		Keine.	HRM2	ER 7201. 3632.21 CHF 219'606.40 ----- IR 7201. 5620.05 CHF 15'799.90	Die Gemeinde haftet für ihre im Zeitpunkt des Ausscheidens dem Verband gegenüber bestehenden und rückständigen Verpflichtungen, berechnet nach dem dazumal gültigen Kostenverteiler.
Zweckverband Abwasserregion Sensetal, Laupen Gemeindeverband	Transport und Reinigung von Abwässer innerhalb Verbandsgebiet			L: 1 Stimme	Dem Verband angeschlossene Einwohnergemeinden				HRM1	7201. 3632.21 Kostenanteil Betrieb und Investitionen CHF 16'957.40	Aussenverhältnis: Für Verbandsschulden haftet das Verbandsvermögen Innenverhältnis: Im Verhältnis des gültigen Kostenverteilers ARA
ARA-Verband Rüschegg, Rüggisberg Rüti bzw. Riggisberg, Rüschegg Gemeindeverband	Transport von häuslichen, gewerblichen und industriellen Abwässer innerhalb Verbandsgebiet			E: 1 Stimme L: 1 Stimme	Rüschegg, Rüggisberg, Riggisberg				HRM1	7201. 3632.21 Kostenanteil Betrieb CHF 11'620.20	Für Verbandsschulden haftet das Verbandsvermögen

Name, Sitz	Tätigkeitsgebiet	Nomin- kapital	Eigentumsanteil	Stimmanteil	Wesentliche	Buchwert	Anschaff wert	Wesentliche	Rechnungs- legungs- norm	Zahlungsströme	Spezifische
Rechtsform		(100%)		- E: Exekutive	Beteiligte	per 31.12.		Beteiligun- gen der Organisa- tion	Aussage zur Jahresrech- nung	Berichtsjahr	Risiken
				- L: Legisla- tive							
Wasserbauverband Obere Gürbe, Wattenwil Gemeindeverband	Erfüllung der Wasser- baupflicht gem. der geltenden Wasserbau- gesetzgebung			L: 1 Stimme	Blumenstein, Bur- gistein, Forst, Gur- zelen, Längenbühl, Rüeggisberg, Rig- gisberg, Wattenwil				HRM2	7410. 3632.01 CHF 112'696.00 Anteil Riggisberg 5,29%	Für Verbands- schulden haftet das Verbands- vermögen
Gemeindeverband der acht Holzgemeinden Untergurn- igel, Gemeindeverband	Erhaltung und Bewirt- schaftung von Wälder und anderer Liegen- schaften			L: 1 Stimmen	Burgistein, Kauf- dorf, Kirchenthur- nen, Lohnstorf, Mühlethurnen, Riggisberg, Rüml- igen Toffen				HRM2	Keine.	Für Verbands- schulden haftet das Verbands- vermögen
Regionales Kompetenzzentrum Bevölkerungsschutz Bern-Mittelland, Kö- niz Gemeindeverband	Betrieb Zivilschutz- Ausbildungszentrum			L: 1 Stimme	75 Gemeinden Sitz: Köniz				HRM2	1626.3632.01 Betriebsbeitrag und Bei- trag an Sanierung Ge- bäude CHF 8'568.15	Für Verbands- schulden haftet das Verbands- vermögen
Regionalkonferenz Bern- Mittelland, Bern Gemeindeverband	Gem.Gemeindege- setz, wirkungsvolle Er- füllung der Aufgaben der beteiligten Ge- meinden			L: 1 Stimme	84 Einwohnergemeinden				HRM2	3290.3636.01 CHF 16'058.00 (Kulturbeiträge) 7907.3634.01 CHF 13'061.65 Mitgliederbeitrag nach EW	Für Verbindlich- keiten der Regio- nalkonferenz haf- tet deren Vermö- gen
Juristische Personen des Privatrechts*											
BLS AG, Bern Aktiengesellschaft	Erbringung von Trans- portdienstleistungen	79,442 Mio	4'656 4'656 Aktien à nom. CHF 1.00		Kanton Bern	CHF 1.00			OR	Keine.	Keine.
AG für Abfallverwertung (AVAG), Thun Aktiengesellschaft	Transport und Samm- lung von Abfällen	3'4 Mio0	17'800 178 Aktien à nom. CHF 100.00			CHF 1.00			OR	7301. 4451.31 Dividende CHF 623.00	Die Gemeinde haftet max. mit dem Wert der Beteiligung. Es besteht keine Nachschuss- pflicht.

Name, Sitz	Tätigkeitsgebiet	Nomin- kapital	Eigentumsanteil	Stimmanteil	Wesentliche	Buchwert	Anschaff wert	Wesentliche	Rechnungs- legungs- norm	Zahlungsströme	Spezifische
Rechtsform		(100%)		- E: Exekutive	Beteiligte	per 31.12.		Beteiligun- gen der Organisa- tion	Aussage zur Jahresrech- nung	Berichtsjahr	Risiken
				- L: Legisla- tive							
Zivilschutzorganisation Gantrisch, Schwarzenburg	Führung regionale Zi- vilschutzorganisation								HRM2	1626.3632.01 ZSO CHF 43'581.65 1627.3632.01 RFO CHF 4'881.60 Gemeindebeitrag	Keine.
Regionaler Sozialdienst RSD, Riggisberg	Führung eines regio- nalen Sozialdienstes				Guggisberg, Kir- chenthurnen, Lohnstorf, Müh- lethurnen, Nieder- mühlern, Rüeggis- berg, Rümli- gen, Rüscheegg,				HRM2	5796. 3632.01 Gemeindebeiträge von Vertragsgemeinden	Keine.
Offene Regionale Jugend- arbeit, Riggisberg	Führung der Regiona- len Offenen Kinder- und Jugendarbeit Gür- betal-Längen- berg				Burgistein, Gelter- fingen, Kaufdorf, Kirchenthurnen, Mühlethurnen, Rü- eggisberg, Rümli- gen Toffen				HRM2	Gemeindebeiträge von Vertragsgemeinden	Keine.

11.6 Gewährleistungsspiegel

Name, Sitz, Rechtsform	Eigentümer wesentliche Miteigen- tümer	Angaben zu den gesi- cherten Leistungen (Art, Betrag, Verfall, Zinsangaben usw.)	Zahlungs- ströme im Berichtsjahr	Spezifische zusätzliche Angaben
Privatrechtliche Unternehmen (nach OR/ZGB)				
Previs Vorsorge, Wabern b.B., Stiftung (Vorsorgewerk Service Public)	Versicherte	Nachschusspflicht bei Unterdeckung Sanie- rungsmassnahmen je nach Deckungsgrad.	AG+AN-Bei- träge: CHF 466'308.75	Deckungsgrad per 31.12.2018: 96 - 98 %.
Energie Versorgung Riggisberg (EVR) AG	Einwohnergemeinde Riggisberg	Bürgschaft Wärmever- bund Riggisberg CHF: 2'000'000.00.	Keine.	GVB 02.12.2013, Be- schluss Bürgschaft für CHF 2'000'000.00. Eingegangene Bürgschaf- ten für zinslose Darlehen Wärmeverbund Dorf (CHF 1'000'000.00) und Wär- meverbund Ost (CHF 500'000.00). Total beansprucht: CHF 1'500'000.00.
Spitex Region Gantrisch		Defizitgarantie Mahl- zeitendienst CHF 2'036.65.		GRB 02.06.2012, D.8.131.17.
Öffentlich-rechtliche Unternehmen (nach Ge- meindegesetz)				
Keine.				
Öffentlich-rechtliche Verträge				
Keine.				
Weitere Verpflichtungen (Altlasten, Leasing usw.)				

Name, Sitz, Rechtsform	Eigentümer wesentliche Miteigen- tümer	Angaben zu den gesi- cherten Leistungen (Art, Betrag, Verfall, Zinsangaben usw.)	Zahlungs- ströme im Berichtsjahr	Spezifische zusätzliche Angaben
Gemeindeanteil Lastenverteilung Ergänzungsleis- tungen	BSIG Nr. 1/170.511/7.1	Anteil 2018: ca. CHF 535'200.00 gemäss Budget 2018.	LA im 2018 für 2017: CHF 539'117.00	Periodengerechte Abgren- zung nicht zwingend not- wendig (Konto 5320.3631.01).
Gemeindeanteil Lastenverteilung Familienzula- gen	BSIG Nr. 1/170.511/7.1	Anteil 2018: ca. CHF 10'000.00 gemäss Budget 2018.	LA im 2018 für 2017: CHF 10'540.00	Periodengerechte Abgren- zung nicht zwingend not- wendig (Konto 5410.3631.01).
Gemeindeanteil Lastenverteilung Sozialhilfe	BSIG Nr. 1/170.511/7.1	Anteil 2018: ca. CHF 1'293'800.00 gemäss Budget 2018.	LA im 2018 für 2017: CHF 1'262'608.45	Periodengerechte Abgren- zung nicht zwingend not- wendig (Konto 5799.3611.01).
Schiessanlage Rüti	Schützengesellschaft Rüti	Mutmasslicher Ge- meindeanteil an Bo- densanierung CHF 25'200.00	Keine.	GRB 15.09.2018, D. 7301 neu für RA 2018

11.7 Anlagespiegel

Anlagespiegel 2018
Finanzvermögen

			108 Finanzvermögen Sachanlagen				
			1080	1084	1086	1087	1089
			Grundstücke unüberbaut	Gebäude Finanzvermögen	Mobilien des Finanz- vermögens	Anlagen im Bau Finanzvermögen	Übrige Sachanlagen FV
Anschaffungskosten	Anlagewert	01.01. 2018	1'343'202.00	2'436'673.35			
	Zuwachs/ Zugänge	2018	1'400.00	470'000.00			
	Abgänge	2018	1'400.00	470'000.00			
	Umgliederungen	2018					
	Anlagewert	31.12. 2018	1'343'202.00	2'436'673.35	0.00	0.00	0.00
kumulierte Wertberichtigungen	Stand per	01.01. 2018					
	Wertminderungen	2018					
	Aufwertungen	2018					
	Umgliederungen	2018					
	Stand per	31.12. 2018	0.00	0.00	0.00	0.00	0.00
Buchwerte	Buchwert netto	31.12. 2018	1'343'202.00	2'436'673.35	0.00	0.00	0.00
	davon Anlagen in Leasing	31.12. 2018	0.00	0.00			
	Versicherungswerte	31.12. 2018		4'554'070.00			

Anlagespiegel **2018**

Sachanlagen Verwaltungsvermögen

			140 Sachanlagen Verwaltungsvermögen								
			1400	1401	1402	1403	1404	1406	1407	1409	Total 140
			Grundstücke unbebaut	Strassen/ Verkehrswege	Wasserbau	Tiefbauten übrige	Hochbauten	Mobilien	Anlagen im Bau	Übrige Sachanlagen* (ohne 14099)	Sachanlagen
Anschaffungskosten	Anlagewert	01.01. 2018	0.00	253'652.85	0.00	411'941.05	753'265.10	81'605.75	160'398.60	50'712.30	1'711'575.65
	Zuwachs/ Zugänge	2018		220.00		366'121.45	267'487.95	79'216.40	2'120'205.85		2'833'251.65
	Abgänge	2018									0.00
	Umgliederungen	2018		254'293.50	20'398.28	169'656.87	0.00		-444'348.65		0.00
	Anlagewert	31.12. 2018	0.00	508'166.35	20'398.28	947'719.37	1'020'753.05	160'822.15	1'836'255.80	50'712.30	4'544'827.30
kumulierte ordentliche Abschreibungen	Stand per	01.01. 2018	0.00	-11'662.85	0.00	-15'612.05	-27'455.10	-8'160.75	0.00	-10'142.30	-73'033.05
	Planmässige Abschreibungen	2018		15'753.50	1'020.28	15'249.32	34'832.95	12'815.40		5'071.00	84'742.45
	Ausserplanmässige Abschreibungen	2018									0.00
	Wertkorrekturen	2018									0.00
	Stand per	31.12. 2018	0.00	-27'416.35	-1'020.28	-30'861.37	-62'288.05	-20'976.15	0.00	-15'213.30	-157'775.50
Buchwerte	Buchwert netto	31.12. 2018	0.00	480'750.00	19'378.00	916'858.00	958'465.00	139'846.00	1'836'255.80	35'499.00	4'387'051.80
	davon Anlagen in Leasing	31.12. 2018									
	Versicherungswerte	31.12. 2018				1'906'100.00	43'266'030.00				45'172'130.00

(Wasserreservoir)

* darin nicht enthalten ist das bestehende VV bei Einführung von HRM2:

	Saldo per 01.01. 2018		Kumulierte Wertberichtigungen		Saldo per 31.12. 2018	
Allgemeiner Haushalt	14099.01	Fr. 6'114'495.65	14099.99	Fr. 1'834'348.65	14099	Fr. 4'280'147.00
Wasserversorgung	14099.1x	Fr. 0.00	14099.91	Fr. 0.00	14099	Fr. 0.00
Abwasserentsorgung	14099.2x	Fr. 0.00	14099.92	Fr. 0.00	14099	Fr. 0.00
ev. weitere (verfügte Ausnahmen, SF)						
Total		Fr. 6'114'495.65		Fr. 1'834'348.65		Fr. 4'280'147.00

Anlagespiegel 2018
 Übriges Verwaltungsvermögen

			142 Immaterielle Anlagen VV			144 Darlehen VV	145 Beteiligungen VV	146 Investitionsbeiträge VV	142-146 total übriges VV
			1420 Informatik	1427 Immat. Anlagen in Realisierung	1421 & 1429 übrige immaterielle Anlagen	1441-1447 Darlehen	1452-1456 Beteiligungen	1460-1469 Investitionen	1420-1469 Investitionen
Anschaffungskosten	Anlagewert	01.01. 2018	89'231.50	172'067.75	44'266.55	2'700'000.00	2'100'007.00	53'850.60	5'159'423.40
	Zuwachs/ Zugänge	2018	355.40	13'066.80	10'817.45		60'000.00	15'799.90	100'039.55
	Abgänge	2018							0.00
	Umgliederungen	2018		-81'854.30	81'854.30				0.00
	Anlagewert	31.12. 2018	89'586.90	103'280.25	136'938.30	2'700'000.00	2'160'007.00	69'650.50	5'259'462.95
kumulierte ordentliche Abschreibungen	Stand per	01.01. 2018	-17'846.50	0.00	-4'426.55	0.00	0.00	-2'292.60	-24'565.65
	Planmässige Abschreibungen	2018	17'934.40		13'812.75			1'851.90	33'599.05
	Ausserplanmässige Abschreibungen	2018							0.00
	Wertkorrekturen	2018							0.00
	Stand per	31.12. 2018	-35'780.90	0.00	-18'239.30	0.00	0.00	-4'144.50	-58'164.70
Buchwerte	Buchwert netto	31.12. 2018	53'806.00	103'280.25	118'699.00	2'700'000.00	2'160'007.00	65'506.00	5'201'298.25
	davon Anlagen in Leasing	31.12. 2018							0.00
	Versicherungswerte	31.12. 2018							0.00

11.8 Kreditkontrolle

11.8.1 Verpflichtungskredite für Investitionen

Kreditbeschluss					Kreditkontrolle							
	Organ	Datum	Kreditsumme (brutto)	Objektbezeichnung	Kumulierte Ausgaben* 01.01.2018	Investitions- ausgaben	Kumulierte Ausgaben* 31.12.2018	Kumulierte Einnahmen 01.01.2018	Investitions- einnahmen	Kumulierte Einnahmen 31.12.2018	Saldo	Abrech- nungs- datum
0				INVESTITIONSRECHNUNG								
				Allgemeine Verwaltung								
0220.5200.02	GR	23.01.2017	91'452.00	Informatikbeschaffung 2017 und 2018	85'354.85	355.40	85'710.25				5'741.75	
0290.5040.01	GR	05.07.2017	35'000.00	Neugestaltung Eingangsbereich Verwaltungsgebäude	54'413.70		54'413.70				-19'413.70	
0290.5040.05	GR	31.10.2016	130'000.00	Bauliche Anpassungen und Ergänzung Ausstattung Verwaltungsgebäude	128'384.20		128'384.20				1'615.80	
1				Öffentliche Ordnung und Sicherheit, Verteidigung								
1500.5040.01	GR	26.04.2016	49'700.00	Ersatz Heizung FWMAG Schwarzenburgstrasse 2, Anschluss Wärme	44'470.55		44'470.55		4'000.00	4'000.00	5'229.45	16.06.2018
1506.5040.01	GV GR	22.06.2016	1'242'000.00	Neubau Feuerwehrmagazin Sandgrubenweg inkl. Nachkredit GR 04.10.2018 von CHF 22'000.00	94'505.55	855'475.90	949'981.45				292'018.55	
1506.5060.03	GV	05.12.2017	550'000.00	Ersatzbeschaffung Tanklöschfahrzeug Feuerwehr		170'951.65	170'951.65				379'048.35	
1506.5060.04	GR	15.09.2018	59'000.00	Traktor als Schlauchlegefahrzeug für Feuerwehr		65'328.20	65'328.20				-6'328.20	

Kreditbeschluss					Kreditkontrolle							
	Organ	Datum	Kreditsumme (brutto)	Objektbezeichnung	Kumulierte Ausgaben* 01.01.2018	Investitions- ausgaben	Kumulierte Ausgaben* 31.12.2018	Kumulierte Einnahmen 01.01.2018	Investitions- einnahmen	Kumulierte Einnahmen 31.12.2018	Saldo	Abrech- nungs- datum
1620.5040.01	GR	06.04.2017	149'000.00	Zivilschutzanlage, Einrichtung Räumlichkeiten Jugendarbeit inkl. Nachkredit GR 28.08.2018 von CHF 13'000.00		116'443.25	116'443.25				32'556.75	
2				Bildung								
2170.5030.01	GR	14.05.2018	105'000.00	Sportanlage Aebnit, San. Allwetter- platz/ Leichtathletikanlage, Bereich Prim/Real		64'045.15	64'045.15				40'954.85	
2170.5040.01	GV	04.12.2007	3'960'560.00	Umbau/Anbau Unterstufenzentrum, Werner Abeggstrasse 6 inkl. Nachkredit GV 25.09.2009 von CHF 160'000.00	4'133'435.10		4'133'435.10	94'629.10		94'629.10	-172'875.10	18.06.2018
2170.5040.05	GR	13.08.2016	90'000.00	Erneuerung Spielplatz Schulanlage Aebnit	81'105.70		81'105.70				8'894.30	30.01.2018
2170.5040.06	GR	15.02.2017	62'000.00	Umnutzung Hauswart- zu Administ- rationsgebäude	60'112.95		60'112.95				1'887.05	30.01.2018
2170.5040.08	GR	26.04.2018	104'000.00	Schulanlage Aebnit, Massnahmen Behindertenzugänglichkeit		47'780.80	47'780.80		11'007.50	11'007.50	56'219.20	
2170.5040.09	GR	13.01.2018	58'700.00	Anschluss Unterstufenzentrum an Wärmeverbund Ost		55'384.45	55'384.45				3'315.55	
2170.5040.10	GR	07.04.2018	65'000.00	Projektierung Erweiterung Unterstu- fenzentrum		76'775.15	76'775.15				-11'775.15	
2170.5040.11	GV	04.12.2018	2'385'000.00	Schulraumerweiterung Unterstufen- zentrum							2'385'000.00	
6				Verkehr und Nachrichtenübermitt- lung								

Kreditbeschluss					Kreditkontrolle							
	Organ	Datum	Kreditsumme (brutto)	Objektbezeichnung	Kumulierte Ausgaben* 01.01.2018	Investitions- ausgaben	Kumulierte Ausgaben* 31.12.2018	Kumulierte Einnahmen 01.01.2018	Investitions- einnahmen	Kumulierte Einnahmen 31.12.2018	Saldo	Abrech- nungs- datum
6150.5010.01	GR	12.03.2011	87'000.00	Belagsanierung Lindengässli							87'000.00	
6150.5010.03	GR	05.07.2017	93'000.00	Strassenbeleuchtung, Energiemass- nahmen aus Beleuchtungskonzept	76'540.15		76'540.15				16'459.85	
6150.5010.04	GV	22.06.2016	210'000.00	Basiserschliessung Bühlenstrasse, Parz. 1020-1 und 389-1	69'458.90	220.00	69'678.90				140'321.10	
6150.5010.06	GV	05.12.2011	70'000.00	Sanierung Einmündung Abeggstrasse in Grabenstrasse	7'371.30		7'371.30				62'628.70	
6150.5010.07	GV	01.12.2015	820'000.00	Basiserschliessung Kirchmatt- strasse / Edelstein, Parz. Nr. 119	32'494.45	352'674.45	385'168.90				434'831.10	
6150.5010.10	GV	19.06.2017	1'490'000.00	Sanierung Gsteigstrasse	3'285.85	501'007.65	504'293.50		250'000.00	250'000.00	985'706.50	
6150.5010.14	GV	22.06.2016	96'000.00	Verbindungsweg Bühlenstrasse - Werner Abeggstrasse	62'208.00		62'208.00				33'792.00	
6150.5060.01	GV	04.12.2018	245'000.00	Anschaffung Kommunaltransporter 2019 (Ersatz Schiltrac)							245'000.00	
6150.5110.07	GV	01.12.2015	484'000.00	Detailerschliessung Kirchmatt- strasse / Edelstein, Parz. Nr. 119	14'515.45	194'387.80	208'903.25		208'903.25	208'903.25	275'096.75	
6150.5290.06	GR	27.11.2010	12'300.00	Projekt Einmündung Abegg-/Gra- benstrasse	3'020.00		3'020.00				9'280.00	
6150.5290.10	GR	14.12.2013	30'000.00	Projektierung Gsteigstrasse-Mühle- weg-Vordere Gasse (Anteil Strasse)	15'552.00		15'552.00				14'448.00	
6155.5010.01	GR	02.07.2016	70'000.00	Postplatz, Instandsetzung	45'445.80		45'445.80				24'554.20	

Kreditbeschluss					Kreditkontrolle							
	Organ	Datum	Kreditsumme (brutto)	Objektbezeichnung	Kumulierte Ausgaben* 01.01.2018	Investitions- ausgaben	Kumulierte Ausgaben* 31.12.2018	Kumulierte Einnahmen 01.01.2018	Investitions- einnahmen	Kumulierte Einnahmen 31.12.2018	Saldo	Abrech- nungs- datum
7101.5291.01	GR	13.12.2008	73'200.00	Überarbeitung Quellwasserschutz- zonen	67'091.80		67'091.80				6'108.20	
7101.5291.05	GR	05.07.2008	65'600.00	Planung/Projekt Wasserversorgung Wohnheim inkl. diverse Nachkredite GR von to- tal CHF 50'600.00	68'855.10		68'855.10				-3'255.10	
7101.5291.06	GR	27.11.2010	28'400.00	Projekt Wasserleitung Einmündung Abegg-/Grabenstrasse	10'264.70		10'264.70				18'135.30	
7101.5291.10	GR	14.12.2013	11'000.00	Projektierung Wasserleitung Gsteigstrasse-Mühleweg-Vordere Gasse	5'413.05		5'413.05				5'586.95	
7101.5291.13	GR	25.05.2013	12'000.00	Grundwasserschutzzonen Wasser- versorgung Gurnigelbad	5'997.35		5'997.35				6'002.65	
7101.5291.14	GR	24.03.2014	20'000.00	Planung Übernahme Wasserversor- gung Gurnigelbad inkl. Quellsondie- rungen Siedlung Laas inkl. Nachkredit GR 09.05.2018 von CHF 10'000.00	9'740.75	1'721.25	11'462.00				8'538.00	
7201.5032.04	GV	22.06.2016	84'000.00	Schmutz- und Sauberwasserkanali- sation Bühlenstrasse, Parz. 1020-1 und 389-1	50'400.00		50'400.00				33'600.00	
7201.5032.06	GV	05.12.2011	50'000.00	Abwasserleitung Einmündung Abegg- in Grabenstrasse inkl. Nachkredit GR 06.07.2013 von CHF 30'000.00	45'567.50		45'567.50				4'432.50	
7201.5032.07	GV	01.12.2015	631'000.00	Abwasserleitung Kirchmattstrasse /Edelstein, Parz. Nr. 119	7'729.45	272'137.45	279'866.90				351'133.10	

Kreditbeschluss					Kreditkontrolle							
	Organ	Datum	Kreditsumme (brutto)	Objektbezeichnung	Kumulierte Ausgaben* 01.01.2018	Investitions- ausgaben	Kumulierte Ausgaben* 31.12.2018	Kumulierte Einnahmen 01.01.2018	Investitions- einnahmen	Kumulierte Einnahmen 31.12.2018	Saldo	Abrech- nungs- datum
7201.5032.10	GV	19.06.2017	370'000.00	Sanierung Abwasserleitung Gsteigstrasse	1'083.60	162'341.95	163'425.55				206'574.45	
7201.5032.15	GR	09.05.2015	20'000.00	Werterhalt 2015 Abwasserentsorgung	9'428.40		9'428.40				10'571.60	
7201.5032.17	GV	05.12.2017	340'000.00	Abwasserleitung Grabenstrasse, Instandsetzung							340'000.00	
7201.5292.01	GV	04.12.2012	300'000.00	Nachführung Generelle Entwässerungsplanung GEP	173'915.60		173'915.60				126'084.40	
7201.5292.02	GR	08.06.2016	61'000.00	Grundwasserschutzzone Obere Halbbachquelle	45'751.05		45'751.05				15'248.95	
7201.5292.06	GR	27.11.2010	12'300.00	Projekt Abwasserleitung Einmündung Abegg- in Grabenstrasse	3'169.40		3'169.40				9'130.60	
7201.5292.09	GR	20.09.2016	27'000.00	Planung Abwasserleitung Gehweg Grabenstrasse	21'199.10	10'817.45	32'016.55				-5'016.55	
7201.5292.10	GR	14.12.2013	6'500.00	Projektierung Gsteigstrasse- Mühleweg-Vordere Gasse							6'500.00	
7410.5020.02	GV	19.06.2017	890'000.00	Renaturierung Biberzen	31'145.80	574'536.45	605'682.25		579'052.65	579'052.65	284'317.75	
7410.5020.03	GV	26.06.2012	140'000.00	Bachsanieierung/-verlegung Grabenstrasse	64'905.20		64'905.20				75'094.80	
7410.5020.05	GV	18.06.2018	520'000.00	Dorfeingang West; Aufhebung Otzenbach und Renaturierung Moosbach		4'291.40	4'291.40				515'708.60	
7410.5290.02	GR	09.03.2015	34'600.00	Projekt Renaturierung Biberzen inkl. Nachkredit GR 08.08.2015 von CHF 8'600.00	32'684.50		32'684.50				1'915.50	

11.8.2 Nachkredite

11.8.2 Nachkredite > CHF 5'000.00 (GRB 02.06.2001) / Legende: NK = Nachkredit / GR = Gemeinderat / GV = Gemeindeversammlung									
Konto	Kontobezeichnung	Rechnung 2018	Budget 2018	Über- schreitung	Nachkredite				Begründung
					Gebunden	Kompetenz GR	Komp . GV	Datum	
	Total	9'272'568.73	7'605'600.00	1'666'968.73	1'239'883.93	427'084.80	-		
0120	Exekutive								
3199.01	Übriger Betriebsaufwand	37'742.35	30'000.00	7'742.35		7'742.35		29.11.2017 30.01.2018 28.05.2018 06.11.2018 01.05.2019	Nachkredit Gemeinderat von CHF 650.00 für Lehrstellenplattform. Nachkredit Gemeinderat von CHF 2'500.00 für Networking-Event "klangantisch". Nachkredit Gemeinderat für Spendenbeitrag von CHF 2'000.00 an Spielplatzprojekt Seilpark Gantrisch nach Sturmschaden Burglind. Nachkredit Gemeinderat von CHF 245.00 für Kauf Bücher "Gurnigelbad - Stadt im Walde". Nachkredit Gemeinderat für verbleibende Kreditüberschreitung von CHF 2'347.35.
0220	Allgemeine Dienste, übrige								
3010.01	Löhne des Verwaltungs- und Betriebspersonals	1'116'584.15	1'082'650.00	33'934.15	24'744.20	9'189.95		16.01.2019	Nachkredit Gemeinderat von CHF 38'411.85. Mehraufwand infolge Mutterschaften. Im Umfang der Mutterschaftsentschädigungen und EO von CHF 24'744.20 gebundener Mehraufwand (Konto 0220.3010.09).
3091.01	Personalwerbung	8'884.30	-	8'884.30		8'884.30		06.03.2018 19.03.2018 01.05.2019	Stelleninserate für Gemeindeschreiberei, Bau und technische Dienste sowie Lernende. Es war dafür kein Budgetkredit eingestellt.

11.8.2 Nachkredite > CHF 5'000.00 (GRB 02.06.2001) /

Legende: NK = Nachkredit / GR = Gemeinderat / GV = Gemeindeversammlung

Konto	Kontobezeichnung	Rechnung 2018	Budget 2018	Über- schreitung	Nachkredite				Begründung
					Gebunden	Kompetenz GR	Komp . GV	Datum	
3132.01	Honorare an externe Berater, Gutachter, Fachexperten etc.	49'855.10	5'000.00	44'855.10		44'855.10		13.01.2018 19.03.2018 30.06.2018 11.08.2018 11.08.2018	Nachkredit Gemeinderat von CHF 10'000.00 für juristische Beratung in einem Baupolizeiverfahren. Nachkredit Gemeinderat von CHF 7'709.85 (Anteil Totalkredit von CHF 65'000.00) für Bauherrenunterstützung, Bereich Tiefbau. Nachkredit Gemeinderat von CHF 9'000.00 für externe Rechnungsführung EVR AG. Nachkredit Gemeinderat von CHF 12'000.00 für externe Unterstützung Bau und technische Dienste, Bereich Hochbau. Nachkredit Gemeinderat von CHF 9'000.00 für juristische Unterstützung im Baupolizei-/Wiederherstellungsverfahren.
0229	Fusionsprojekt Gemeiden Riggisberg und Rümligen								
3132.01	Honorare an externe Berater, Gutachter, Fachexperten etc.	14'011.30	7'500.00	6'511.30		6'511.30		12.06.2018	Nachkredit Interkommunale Arbeitsgruppe von CHF 7'431.30 für externe Erstellung Finanzpläne Fusion.
3612.01	Entschädigungen an Gemeinden und Gemeindeverbände	15'660.00	7'500.00	8'160.00		8'160.00		01.05.2019	Mehr verrechnete Dienstleistungen Gemeinde Rümligen für Sekretariat und Finanzen (Art. 16 Fusionsabklärungsvertrag).
3910.01	Interne Verrechnung von Dienstleistungen	20'421.60	14'050.00	6'371.60		6'371.60		01.05.2019	Mehr verrechnete Dienstleistungen Gemeinde Riggisberg für Sekretariat und Finanzen (Art. 16 Fusionsabklärungsvertrag).
290	Verwaltungsliegenschaft								
3113.01	Hardware	12'570.05	-	12'570.05		12'570.05		13.01.2018	Nachkredit Gemeinderat von CHF 16'500.00 für Ersatz Telefonanlage infolge Abschaltung ISDN.

11.8.2 Nachkredite > CHF 5'000.00 (GRB 02.06.2001) /

Legende: NK = Nachkredit / GR = Gemeinderat / GV = Gemeindeversammlung

Konto	Kontobezeichnung	Rechnung 2018	Budget 2018	Über- schreitung	Nachkredite				Begründung
					Gebunden	Kompetenz GR	Komp . GV	Datum	
1400	Allgemeines Rechtswesen								
3130.03	Dienstleistungen Dritter (Gemeindeschreiberei)	20'285.05	13'600.00	6'685.05		6'685.05		01.05.2019	Zu wenig budgetiert. Bereits in Jahresrechnung 2017 Aufwand von CHF 15'150.00. Im Gegenzug in Jahresrechnung 2018 auch mehr Ertrag von CHF 4'920.20 (Konto 1400.4210.03).
3130.05	Dienstleistungen Dritter (Bau und technische Dienste)	21'915.80	15'000.00	6'915.80		6'915.80		01.05.2019	Mehr / höhere Gebühren im Zusammenhang mit Bauvorhaben. Mehrertrag von CHF 11'372.00 (Konto 1400.4210.05).
1402	Kinder- und Erwachsenenschutz								
3010.01	Löhne des Verwaltungs- und Betriebspersonals	336'910.85	288'000.00	48'910.85	19'840.15	29'070.70		01.05.2019	Mehraufwand von total CHF 48'910.85. Im Umfang der Mutterschaftsentschädigungen und Krankdentaggelder von CHF 19'840.15 gebundene Mehraufwendungen (Konto 1402.3010.09). Zudem mehr Fälle KES und dementsprechend mehr Pauschalen vom Kanton (Mehrertrag Konto 1402.4611.01 von CHF 70'879.95).
3890.01	Interne Übertragung Saldo FU 1402 KES auf FU 5796 RSD	53'705.95	8'100.00	45'605.95	45'605.95			01.05.2019	Systembedingte Gutschrift Ertragsüberschuss FU 1402 KES zugunsten FU 5796 Regionaler Sozialdienst (für Abrechnung mit Vertragsgemeinden Regionaler Sozialdienst).
1506	Regionale Feuerwehrorganisation								
3612.01	Entschädigungen an Gemeinden und Gemeindeverbände	6'300.00	-	6'300.00	6'300.00			01.05.2019	Nachbarhilfe Gemeinde bei Bauernhausbrand in Riggisberg.
1626	Regionale Zivilschutzorganisation								

11.8.2 Nachkredite > CHF 5'000.00 (GRB 02.06.2001) /

Legende: NK = Nachkredit / GR = Gemeinderat / GV = Gemeindeversammlung

Konto	Kontobezeichnung	Rechnung 2018	Budget 2018	Über- schreitung	Nachkredite				Begründung
					Gebunden	Kompetenz GR	Komp . GV	Datum	
3632.01	Beiträge an Gemeinden und Gemeindeverbände	52'149.80	39'600.00	12'549.80	12'549.80			01.05.2019	Zu tief budgetiert (vgl. auch Rechnung 2017).
2120	Primarstufe								
3611.01	Entschädigungen an Kanton	1'065'179.00	978'300.00	86'879.00	86'879.00			16.01.2019	Nachkredit Gemeinderat von CHF 86'879.00. Gebundene Mehrausgaben. Gründe sind: Nachzahlung für Schuljahr 2017/2018 von CHF 42'023.00. Bei den Besonderen Massnahmen mehr Vollzeiteinheiten (VZE) und höhere Kosten pro VZE als budgetiert. Im Gegenzug konnten mehr Rückerstattungen von Gemeinden für besondere Massnahmen von CHF 31'461.15 verbucht werden (Konto 2120.4612.01).
3612.01	Entschädigungen an Gemeinden und Gemeindeverbände	56'156.90	31'500.00	24'656.90	24'656.90			16.01.2019 01.05.2019	Nachkredit Gemeinderat von CHF 10'972.00 für gebundene Mehrausgaben. Der Grund waren rückwirkende Rechnungsstellungen einer Gemeinde von Beiträgen an Gehaltskosten und Schulinfrastruktur für einen Schüler für 4 Jahre. Nachkredit Gemeinderat von CHF 13'684.90 für Rechnungsstellung im Jahr 2019 für Rechnungsjahr 2018.
2130	Sekundarstufe I								
3158.01	Unterhalt immaterielle Anlagen	23'083.40	14'000.00	9'083.40		9'083.40		01.05.2019	Rechnung von Letec ist höher ausgefallen (vgl. auch Rechnungswert 2017).
2170	Schulliegenschaften								

11.8.2 Nachkredite > CHF 5'000.00 (GRB 02.06.2001) /

Legende: NK = Nachkredit / GR = Gemeinderat / GV = Gemeindeversammlung

Konto	Kontobezeichnung	Rechnung 2018	Budget 2018	Über- schreitung	Nachkredite				Begründung
					Gebunden	Kompetenz GR	Komp . GV	Datum	
3010.01	Löhne des Verwaltungs- und Betriebspersonals	343'068.60	320'000.00	23'068.60		23'068.60		30.09.2017 16.01.2019 01.05.2019	Nachkredit Gemeinderat von CHF 5'600.00 für temporäre Stellenprozentenerhöhung Hauswartung Unterstufenzentrum infolge Provisorium Pavillon. Nachkredit Gemeinderat von CHF 16'194.55 für die bei den Schulliegenschaften im Budget 2018 nicht vollumfänglich berücksichtigten Stellenaufstockungen. Nachkredit Gemeinderat von CHF 1'274.05 für die im Jahr 2019 noch verbuchten Nachträge Lohnaufwände 2018.
3113.01	Hardware	24'606.80	-	24'606.80		24'606.80		13.01.2018	Nachkredit Gemeinderat von CHF 32'300.00 für Ersatz Telefonanlage infolge Abschaltung ISDN.
3130.91	Dienstleistungen Dritter (Ordnungsdienst)	8'955.80	-	8'955.80		8'955.80		26.04.2018 30.06.2018 04.10.2018 01.05.2019	Nachkredite Gemeinderat für Ordnungsdienst auf Schulareal: • CHF 2'700.00 für Mai bis Mitte Juli • CHF 2'800.00 für Mitte Juli bis Ende Herbstferien • CHF 2400.00 für Mitte Oktober bis Ende November • CHF 1'055.80 als Rest Nachkredit
3143.01	Unterhalt übrige Tiefbauten	8'696.75	-	8'696.75	8'696.75			01.05.2019	Aufwände für Durchspülen der Meteor-Schmutzwasserleitungen war unter Sachkonto 3140.01 Unterhalt an Grundstücken budgetiert. Bei diesem Konto wird in der Jahresrechnung 2018 eine Kreditunterschreitung zum Budget 2018 von CHF 9'007.15 ausgewiesen.
3144.01	Unterhalt Hochbauten, Gebäude	72'565.20	53'100.00	19'465.20	19'465.20			01.05.2019	Sturmschäden Burglind von rund CHF 31'000.00 (u. a. Sanierung Dachlukarne Real- schulhaus). Verbuchung Versicherungsleistungen von rund CHF 31'400.00 auf Konto 2170.4260.01.
2180	Tagesbetreuung								
3010.01	Löhne des Verwaltungs- und Betriebspersonals	18'487.30	12'000.00	6'487.30		6'487.30		01.05.2019	Zu wenig budgetiert. Grössere Nachfrage führte zu mehr Personalkosten. Durch Mehrträge gedeckt.

11.8.2 Nachkredite > CHF 5'000.00 (GRB 02.06.2001) /

Legende: NK = Nachkredit / GR = Gemeinderat / GV = Gemeindeversammlung

Konto	Kontobezeichnung	Rechnung 2018	Budget 2018	Über- schreitung	Nachkredite				Begründung
					Gebunden	Kompetenz GR	Komp . GV	Datum	
2195	Schülertransporte								
3637.01	Beiträge an private Haushalte	16'353.55	2'500.00	13'853.55		13'853.55		01.05.2019	Teils höhere Ausgaben als geplant. Nachzahlungen von vorangehenden Jahren. Auszahlungen an Gymnasial-SchülerInnen, die nicht budgetiert waren.
3320	Massenmedien								
3158.85	Unterhalt immaterielle Anlagen (Homepage)	22'826.20	14'000.00	8'826.20		8'826.20		29.11.2017 01.05.2019	Nachkredit Gemeinderat von CHF 5'700.00 für Homepage. Rest Nachkredit Gemeinderat von CHF 3'126.20 für Homepage. Höhere Kosten für Update Homepage wegen Verzögerungen und Zusatzwünschen.
5430	Alimentenbevorschussung und -inkasso								
3637.06	Beiträge an private Haushalte (Alimentenbevorschussungen)	202'279.00	160'000.00	42'279.00	42'279.00			01.05.2019	Mehr Alimentenbevorschussungen als budgetiert. Gebundener Mehraufwand. Differenz zu Alimentenrückerstattungen wird durch Lastenausgleich Sozialhilfe ausgeglichen.
5444	Regionale Kinder- und Jugendfachstelle Gürbetal-Längenberg								
3119.54	Übrige nicht aktivierbare Ausgaben Jugendfachstelle	7'642.00	-	7'642.00	7'642.00			01.05.2019	Es handelt sich um Ausgaben für Einrichtungen im neuen Jugendtreff Sandgrubenweg 11, Riggisberg. Entsprechende Entnahme gemäss Reglement über die Spezialfinanzierung der regionalen Kinder- und Jugendarbeit (Konto 5444.4893.06).

11.8.2 Nachkredite > CHF 5'000.00 (GRB 02.06.2001) /

Legende: NK = Nachkredit / GR = Gemeinderat / GV = Gemeindeversammlung

Konto	Kontobezeichnung	Rechnung 2018	Budget 2018	Über- schreitung	Nachkredite				Begründung
					Gebunden	Kompetenz GR	Komp . GV	Datum	
3893.06	Einlagen in Vorfinanzierungen des EK, SF Jugendarbeit	6'678.30		6'678.30	6'678.30			01.05.2019	Einlage Spenden Kirchgemeinden in Vorfinanzierung gemäss Reglement über die Spezialfinanzierung der regionalen Kinder- und Jugendarbeit.
									.
5720	Gesetzliche wirtschaftliche Hilfe								
3637.02	Beiträge an private Haushalte (wirtschaftliche Hilfe)	2'890'394.35	2'600'000.00	290'394.35	290'394.35			16.01.2019 01.05.2019	Nachkredit Gemeinderat für gebundene Mehraufwände von CHF 109'904.90 bis 30.11.2018. Nachkredit Gemeinderat für gebundene Mehraufwände von CHF 180'489.45 Monat Dezember 2018. Differenz zwischen Aufwand und Ertrag dieser Funktion wird durch Lastenausgleich Sozialhilfe ausgeglichen.
5796	Regionaler Sozialdienst								
3010.01	Löhne des Verwaltungs- und Betriebspersonals	257'881.95	243'900.00	13'981.95	13'981.95	-		01.05.2019	Mehraufwand von CHF 13'981.95 durch Mutterschaftsentschädigungen und Krankentaggelder von CHF 14'467.05 gedeckt (Konto 5796.3010.09). Somit gebundene Mehraufwendungen.
3612.06	Entschädigungen an Gemeinden und Gemeindeverbände	23'023.50	13'200.00	9'823.50	9'823.50			01.05.2019	Höhere Entschädigung an Gemeinde Schwarzenburg für Alimentenfachpersonal. Entspricht der Pauschale des Kantons (Konto 5796.4980.06).
5799	Lastenausgleich Sozialhilfe								

11.8.2 Nachkredite > CHF 5'000.00 (GRB 02.06.2001) /

Legende: NK = Nachkredit / GR = Gemeinderat / GV = Gemeindeversammlung

Konto	Kontobezeichnung	Rechnung 2018	Budget 2018	Über- schreitung	Nachkredite				Begründung
					Gebunden	Kompetenz GR	Komp . GV	Datum	
3980.03	Interne Übertragung Kantons- beitrag Regionaler Sozial- dienst	317'751.13	285'300.00	32'451.13	32'451.13			01.05.2019	Systembedingte Gutschrift Pauschale Kanton für Personal Regionaler Sozialdienst, Bereich Sozialhilfe, zugunsten FU 5796 Regionaler So- zialdienst (für Abrechnung mit Vertragsgemein- den Regionaler Sozialdienst).
3980.06	Interne Übertragung Kantons- beitrag Besoldung Alimenten- fachpersonal	23'023.50	13'200.00	9'823.50	9'823.50			01.05.2019	Gutschrift Pauschale Kanton für Alimenten- fachpersonal zugunsten von Funktion 5796 Regionaler Sozialdienst für Abrechnung mit Gemeinde Schwarzenburg.
6150	Gemeindestrassen								
3111.01	Maschinen, Geräte und Fahr- zeuge	35'573.90	27'000.00	8'573.90		8'573.90		17.02.2018 01.05.2019	Nachkredit Gemeinderat von CHF 4'960.00 für Anschaffung Heisswassergerät zur Unkrautbe- kämpfung. Nachkredit Gemeinderat von CHF 3'613.90 für Anhänger Heisswassergerät inkl. Montage.
7101	Wasserversorgung [Ge- meindebetrieb]								
3120.11	Ver- und Entsorgung Liegen- schaften Verwaltungsvermö- gen Was	18'425.15	10'000.00	8'425.15		8'425.15		01.05.2019	Infolge langer Trockenheit massiv höherer Stromverbrauch (Pumpen). Höhere Abgaben KEV (Kostendeckende Einspeise Vergütung).
3143.11	Unterhalt übrige Tiefbauten Was	47'201.90	15'000.00	32'201.90		32'201.90		18.02.2019	Nachkredit Gemeinderat von CHF 33'000.00. Begründung: Diverse kleinere und grössere nicht budgetierbare Leitungsbrüche, welche zeitnah zu reparieren waren (Ahornweg, Kirch- mattstrasse, Nünenenweg, Grabenstrasse, Schlossgarten, Hintere Gasse).
3510.51	Einlagen in Spezialfinanzie- rungen EK, Anschlussgebüh- ren Was	178'048.50	50'000.00	128'048.50	128'048.50			01.05.2019	Höhere Einlage in Spezialfinanzierung Werter- halt Wasserversorgung (Konto 29301.01) in- folge höherer Anschlussgebühren (Konto 7101.4240.51).

11.8.2 Nachkredite > CHF 5'000.00 (GRB 02.06.2001) /

Legende: NK = Nachkredit / GR = Gemeinderat / GV = Gemeindeversammlung

Konto	Kontobezeichnung	Rechnung 2018	Budget 2018	Über- schreitung	Nachkredite				Begründung
					Gebunden	Kompetenz GR	Komp . GV	Datum	
3612.17	Interne Verrechnungen zwischen Allgemeinem Haushalt und SF Was	144'712.05	134'600.00	10'112.05	10'112.05			01.05.2019	Mehr verrechenbare Personaldienstleistungen an SF Wasserversorgung auch für Projekt Wasserversorgung Längenberg Süd (WALS).
9010.11	Abschluss Spezialfinanzierungen im EK, Ertragsüberschuss Was	130'706.85	3'400.00	127'306.85	127'306.85			01.05.2019	Einlage Ertragsüberschuss in Spezialfinanzierung Rechnungsausgleich Wasserversorgung (Konto 29001.01). Der Grund sind Mehreinnahmen aus Anschlussgebühren, die an die Einlage Werterhalt angerechnet werden.
7201	Abwasserentsorgung [Gemeindebetrieb]								
3510.21	Einlagen in Spezialfinanzierungen EK, Werterhalt Abw	314'346.00	242'600.00	71'746.00		71'746.00		01.05.2019	Erhöhung Einlagesatz Werterhalt von 60% auf 100% wegen Mehrertrag aus Anschlussgebühren.
3510.52	Einlagen in Spezialfinanzierungen EK, Anschlussgebühren Abw	172'170.00	60'000.00	112'170.00	112'170.00			01.05.2019	Höhere Einlage in Spezialfinanzierung Werterhalt Abwasserentsorgung (Konto 29302.01) entsprechend dem Mehrertrag Anschlussgebühren (Konto 7201.4240.52).
9010.21	Abschluss Spezialfinanzierungen im EK, Ertragsüberschuss Abw	61'638.80	22'500.00	39'138.80	39'138.80			01.05.2019	Einlage Ertragsüberschuss in Spezialfinanzierung Rechnungsausgleich Abwasserentsorgung (Konto 29002.01).
7301	Abfall [Gemeindebetrieb]								
3130.31	Dienstleistungen Dritter Abf	184'387.80	176'500.00	7'887.80		7'887.80		01.05.2019	Zu tief budgetiert.
7900	Raumordnung allgemein								

11.8.2 Nachkredite > CHF 5'000.00 (GRB 02.06.2001) /

Legende: NK = Nachkredit / GR = Gemeinderat / GV = Gemeindeversammlung

Konto	Kontobezeichnung	Rechnung 2018	Budget 2018	Über- schreitung	Nachkredite				Begründung
					Gebunden	Kompetenz GR	Komp . GV	Datum	
3132.01	Honorare externe Berater, Gutachter, Fachexperten etc.	5'535.70	-	5'535.70		5'535.70		30.06.2018 01.05.2019	Der Gemeinderat hat einen Nachkredit von CHF 5'000.00 für Rechtsberatung im Zusammenhang mit einer Einzonung genehmigt. Grund für die Kreditüberschreitung ist die Nachforderung durch BBP Geomatik AG für Jahre 2015 - 2018 von CHF 4'308.00 (Firma hat in den Vorjahren nicht Rechnung gestellt).
3132.06	Honorare externe Berater, Gutachter, Fachexperten etc.: Leiter BtD	31'661.25		31'661.25		31'661.25		15.09.2018	Der Gemeinderat hat am 15.09.2018 einen Verpflichtungskredit der Erfolgsrechnung von CHF 50'000.00 für die Umsetzung der Verordnung über die Begriffe der Messweisen im Bauwesen (BMBV) und Wasserbaugesetz (WBG) im Gewässerraum genehmigt. Somit verbleibt für 2019 noch ein Kredit von CHF 18'338.75 .
3893.04	Einlagen in Vorfinanzierungen des EK, SF Infrastrukturbei- träge	175'134.00	150'000.00	25'134.00	25'134.00			01.05.2019	Höhere Einlage in Vorfinanzierung Infrastrukturbeiträge (Konto 29300.04) entsprechend dem Mehrertrag Konto 7900.4309.01 zum Budget.
8200	Forstwirtschaft								
3705.01	Durchlaufende Beiträge an private Unternehmungen	16'900.00	-	16'900.00	16'900.00			19.08.2017	Weiterleitung Pflegebeitrag Kanton für Schutzwaldprojekt Sunnhalde Giebelegg an die mit den Arbeiten beauftragte Holzgemeinde Riggisberg.
8790	Energie allgemein (Wärme- verbund)								

11.8.2 Nachkredite > CHF 5'000.00 (GRB 02.06.2001) /

Legende: NK = Nachkredit / GR = Gemeinderat / GV = Gemeindeversammlung

Konto	Kontobezeichnung	Rechnung 2018	Budget 2018	Über- schreitung	Nachkredite				Begründung
					Gebunden	Kompetenz GR	Komp . GV	Datum	
3010.01	Löhne des Verwaltungs- und Betriebspersonals	20'215.25	12'000.00	8'215.25		8'215.25		16.01.2019 01.05.2019	Der Gemeinderat hat einen Nachkredit von CHF 6'800.80 für die Mehraufwände des Anlagewartes inkl. Pikett für die Wärmезentrale Dorf bis Ende November 2018 genehmigt. Der Gemeinderat genehmigt die verbleibenden Lohnaufwände von CHF 1'414.45 vom Dezember 2018 für die Wärmезentrale Dorf. Die Personalaufwendungen werden vollumfänglich der EVR AG weiterverrechnet (Konto 8790.4240.01).
9100	Allgemeine Gemeindesteuern								
3180.02	Wertberichtigungen auf Steuerforderungen	11'000.00	-	11'000.00		11'000.00		01.05.2019	Anpassung an Verlustrisiko.
9300	Finanz- und Lastenausgleich								
3621.61	Lastenausgleich neue Aufgabenteilung	462'795.00	450'000.00	12'795.00	12'795.00			16.06.2018 16.01.2019	Gebundener Mehraufwand. Budgetiert wurde mit CHF 183.00 pro Einwohner. Rechnungsstellung durch Kanton mit CHF 189.00 pro Einwohner. Die Mehraufwände kommen aus dem Einbezug der Sachaufwände KESB. Diesbezüglich ist eine Beschwerde hängig. Im Falle deren Gutheissung würde sich der Lastenanteil "Neue Aufgabenteilung" um rund CHF 14'000.00 reduzieren.
9900	Nicht aufgeteilte Posten, Art. 84 GV								

11.8.2 Nachkredite > CHF 5'000.00 (GRB 02.06.2001)

/ Legende: NK = Nachkredit / GR = Gemeinderat / GV = Gemeindeversammlung

Konto	Kontobezeichnung	Rechnung 2018	Budget 2018	Über- schreitung	Nachkredite				Begründung
					Gebunden	Kompetenz GR	Komp . GV	Datum	
3894.01	Einlagen in finanzpolitische Reserven (zusätzliche Abschreibungen)	106'467.05	-	106'467.05	106'467.05			01.05.2019	Zusätzliche Abschreibungen entsprechend der Differenz der Nettoinvestitionen zu den ordentlichen Abschreibungen bis maximal zum Überschuss der Erfolgsrechnung.

11.9 Weitere massgebende Angaben

Wiederbeschaffungswert, Werterhaltungskosten und Einlage in die Spezialfinanzierung Werterhalt für Wasserversorgungsanlagen ¹

Rechnungsjahr: 2018Wasserversorgung: RiggisbergKontaktperson: Jürg ReberTelefon: 031 808 01 40

Datengrundlagen

- ☐ Geschätzt
☒ GWP
☐ Anlagenbuchhaltung

	① Wieder- beschaffungswert brutto in Fr.	② Beiträge Dritter ² in Fr.	③ Wieder- beschaffungswert netto in Fr. (① - ②)	④ Nutzungsdauer in Jahren	⑤ Erneuerungsrate in % (100/④)	⑥ Warterhaltungs- kosten in Fr./Jahr (③*⑤)
Anlageteile						
1. Wasserfassungen	940'000	329'000	611'000	50	2.00%	12'220
2. Aufbereitungsanlagen	-	-	-	33	3.00%	-
3. Pumpwerke, Druckreduzier- und Messschächte	650'000	227'500	422'500	50	2.00%	8'450
4. Reservoirs	2'610'000	913'500	1'696'500	66	1.50%	25'448
5. Leitungen und Hydranten	20'027'900	2'168'100	17'859'800	80	1.25%	223'248
6. Mess-, Steuerungs-, Fernwirkanlagen	360'000	126'000	234'000	20	5.00%	11'700
7. Einkaufssummen, einmalige Konzessionsabgaben ³	-	-	-			-
Total 1 - 7	24'587'900	3'764'100	20'823'800			281'065

⑦ Bestand Verwaltungsvermögen in Franken	725'488	in Prozent von ③: (100*⑦/③)	3%
⑧ Bestand Spezialfinanzierung Werterhalt in Franken	661'437	in Prozent von ③: (100*⑧/③)	3%

4

Bemerkungen:

Generelle Wasserversorgungsplanung vom 25.05.2012
 . Erstellung durch Ryser Ingenieure AG am 25.05.2012
 . Genehmigung Amt für Wasser und Abfall des Kantons Bern am 15.08.2013
 . Genehmigung Gemeinderat am 24.05.2014
 Betreffend Einlage vgl. Ausführungen zum Buchungsbeleg 1524/2018
 Bestand Verwaltungsvermögen netto gemäss Anlagenbuchhaltung 2018
 Einwohner gemäss Bevölkerungsstatistik Gemeindeschreiberei 10.01.2019

⑨ Gewählter Einlagesatz in Prozent ⁵	60%
⑩ berechnete Einlage in SF Werterhalt in Franken (⑥ x ⑨)	168'639
Einmalige Anschlussgebühren, an Einlage angerechnet ⁶	178'049
Einlage Spezialfinanzierung abzüglich Anschlussgebühren	-9'410
① Anzahl Einwohner im Versorgungsgebiet	2'865
② Einlage pro Einwohner in Franken (⑩ / ①)	59

Datum: 22.03.2019 /JR

Unterschrift:

¹ Dieses Blatt ist Bestandteil der Jahresrechnung

² Zu erwartende Beiträge aus dem kantonalen Trinkwasserfonds und von der Gebäudeversicherung abziehen (beim AWA erfragen).

³ Einkaufssummen an andere Wasserversorgungen, einmalige Konzessionsabgaben oder dergleichen - die Abschreibungssätze sind anhand der Laufzeiten festzulegen. Bestehen Kategorien mit unterschiedlichen Abschreibungssätzen, so ist die Rubrik 7 manuell mit zusätzlichen Zeilen zu ergänzen. Einkaufssummen an andere Wasserversorgungen sind verbindlich mit einem Abschreibungssatz von 3 % einzutragen.

⁴ Ermittlung des Einlageprozentsatzes gemäss Kapitel 6.1. der WEA-Broschüre "Finanzierung der Wasserversorgung" (2004).

⁵ Die Einlage in die Spezialfinanzierung muss mindestens 60% betragen, solange Verwaltungsvermögen besteht oder der Bestand der SF Werterhalt nicht mehr 25% des Wiederbeschaffungswertes beträgt.

⁶ Die einmaligen Anschlussgebühren dürfen an die jährliche Einlage in die Spezialfinanzierung Werterhalt angerechnet werden.

Wiederbeschaffungswert, Werterhaltungskosten und Einlage in die Spezialfinanzierung Werterhalt für die kommunalen Abwasseranlagen und gegebenenfalls den Gemeindeanteil an den regionalen Anlagen ¹

Rechnungsjahr: 2018

Gemeinde: Riggisberg

Kontaktperson: Jürg Reber

Telefon: 031 808 01 40

E-Mail: jueg.reber@riggisberg.ch

Datengrundlagen ☒ AWA Aktualisierungsjahr: 2018
 Gemeinde ☐ Anlagenbuchhaltung

Datengrundlagen	<input checked="" type="checkbox"/> AWA	2018	①	②	③	④	⑤	⑥
Verband	<input checked="" type="checkbox"/> Anlagenbuchhaltung	2018	Wieder- beschaffungswert in Fr.	Nutzungsdauer in Jahren	Erneuerungsrate in % (100/②)	Werterhaltungskosten in Fr./a (①*③)	Einlage- satz ² %	Einlage in die Spezialfinanzierung in Fr./a (④*⑤)

1. Gemeindeanlagen

1.1 Kanalisationen	23'816'378	80	1.25%	297'705	100%	297'705
1.2 Spezialbauwerke		50	2.00%	-		-
1.3 Abwasserreinigungsanlagen		33	3.00%	-		-
Total 1 (1.1 - 1.3) bzw. mittlerer Einlagesatz (Spalte ⑤)	23'816'378			297'705	100%	297'705

2. Gemeindeanteil an regionalen Anlagen ³

2.1 Kanalisationen	5'935'136	80	1.25%	74'189	100%	74'189
2.2 Spezialbauwerke		50	2.00%	-		-
2.3 Abwasserreinigungsanlagen	3'820'744	33	3.00%	114'622	100%	114'622
Total 2 (2.1 - 2.3) bzw. mittlerer Einlagesatz (Spalte ⑤)	9'755'880			188'812	100%	188'812

Total 1 + 2 bzw. mittlerer Einlagesatz (Spalte ⑤)	33'572'258			486'516	100%	486'516
Einmalige Anschlussgebühren, an Einlage angerechnet ⁴						172'170
Einlage Spezialfinanzierung abzüglich Anschlussgebühren						314'346

⑦ Stand Verwaltungsvermögen	654'790	in Prozent von ①: (100*⑦/①)	2.0%	Höchstens Fr. 200 / EW ⁵
⑧ Stand Spezialfinanzierung Werterhalt	2'820'053	in Prozent von ①: (100*⑧/①)	8.4%	EW ⁶ 2'813
				Fr./EW 173

Bemerkungen: Anteil ARAG: Kanalisation = 18.5473 % (ab WE 2018) von Fr. 32'000'000 = Fr. 5'935'136.00
 Anteil ARAG: Abwasserreinigungsanlage = 18.5473 % (ab WE 2018) von Fr. 20'600'000 = Fr. 3'820'743.80

Datum: 23.03.2019 /JR

Unterschrift:

¹ Diese Blatt ist Bestandteil der Jahresrechnung. Eine Kopie senden Sie bitte an das AWA: ae.awa@bve.be.ch

² Die Einlage in die Spezialfinanzierung muss mindestens 60% betragen, solange der Bestand der SF Werterhalt nicht mehr als 25% des Wiederbeschaffungswertes beträgt.

³ Daten des Teils 2 nur dann angeben, wenn der Verband die Einlage in die Spezialfinanzierung nicht selber vornimmt. (Anteil gemäss Kostenverteiler Verband).

⁴ Die einmaligen Anschlussgebühren dürfen an die jährliche Einlage in die Spezialfinanzierung Werterhalt angerechnet werden.

⁵ Gemäss Artikel 32, Absatz 4 KGV ist die Einlage in die Spezialfinanzierung auf jährlich Fr. 200 (Gemeinde und Region) pro Einwohnerwert beschränkt.

⁶ Einwohnerwert (EW): Gemäss Artikel 36g KGV.

12 DETAILS ZUR RECHNUNG

12.1 Bilanz

	Bilanz	1.1.2018	Zuwachs	Abgang	31.12.2018
1	Aktiven	23'054'299.90	52'783'134.00	49'269'677.93	26'567'755.97
10	Finanzvermögen	11'389'303.55	46'492'473.05	45'182'517.68	12'699'258.92
100	Flüssige Mittel und kurzfristige Geldanlagen	867'305.69	24'399'222.57	24'347'190.94	919'337.32
1000	Kasse	1'437.00	85'200.05	84'610.45	2'026.60
10000	Kasse	1'437.00	85'200.05	84'610.45	2'026.60
10000.01	Kasse	1'437.00	85'200.05	84'610.45	2'026.60
1001	Post	584'190.54	19'596'921.07	19'449'401.79	731'709.82
10010	Postfinance Geschäftskonten	584'190.54	19'596'921.07	19'449'401.79	731'709.82
10010.01	Postfinance Konto 30-2833-1	552'503.12	16'285'548.87	16'130'518.12	707'533.87
10010.02	Postfinance Konto 30-517847-9 RSD	26'840.62	3'244'186.40	3'249'454.50	21'572.52
10010.03	Postfinance Konto 25-581102-2 (Barbezüge)	4'846.80	67'185.80	69'429.17	2'603.43
1002	Bank	281'678.15	4'700'518.75	4'796'686.00	185'510.90
10020	Bankkontokorrente Gemeinde	215'483.65	4'600'397.50	4'705'674.35	110'206.80
10020.01	SLR Betriebskredit 20 9.020.121.03	215'483.65	4'600'397.50	4'705'674.35	110'206.80
10021	Finanzierungskonto		6'000.00	5'625.00	375.00
10021.01	Finanzierungskonto BEKB CH77 0079 0016 9778 3639 4		6'000.00	5'625.00	375.00

	Bilanz	1.1.2018	Zuwachs	Abgang	31.12.2018
10022	Bankkonti Schule (zu Schulfonds Konto 20922.01)	66'194.50	94'121.25	85'386.65	74'929.10
10022.01	SLR Sparkonto 42 9.012.501.00 /Kindergarten A	1'543.50	380.75	150.00	1'774.25
10022.02	SLR Sparkonto 42 9.012.498.07 /Kindergarten B	1'472.60	340.60	647.40	1'165.80
10022.03	SLR Sparkonto 73.003.268.090.8 /Kindergarten C	290.05	320.15	150.00	460.20
10022.11	SLR Sparkonto 42 9.012.814.01 /Klasse 1A - 2A	1'162.30	2'260.75	1'614.85	1'808.20
10022.12	SLR Sparkonto 42 9.012.821.04 /Klasse 1B - 2B	3'044.20	2'265.00	2'653.20	2'656.00
10022.14	SLR Sparkonto 42 9.013.176.02 /Klasse 3A - 4A	3'152.25	3'357.45	3'660.50	2'849.20
10022.15	SLR Sparkonto 42 9.012.505.03 /Klasse 3B - 4B	4'077.20	2'915.00	3'762.70	3'229.50
10022.17	SLR Sparkonto 42 9.012.461.08 /Klasse 5A - 6A	3'833.35	3'615.00	1'105.25	6'343.10
10022.18	SLR Sparkonto 42 9.013.215.07 /Klasse 5B - 6B	1'422.70	7'604.50	4'651.45	4'375.75
10022.19	SLR Sparkonto 42 9.013.011.01 /Klasse 5C - 6C	1'985.70	3'915.00	2'165.70	3'735.00
10022.31	SLR Sparkonto 42 9.012.795.01 /Klasse 7C - 9C	3'711.20	3'261.40	3'300.00	3'672.60
10022.32	SLR Sparkonto 42 9.012.163.05 /Klasse M2	8'261.40	1'830.95	10'092.35	
10022.34	SLR Sparkonto 42 9.013.219.10 /Klasse 8A - 9A	3'046.60	3'460.40	1'771.70	4'735.30
10022.35	SLR Sparkonto 73.002.357.467.0 /Klasse 7A - 9A	2'048.20	8'195.55	3'499.80	6'743.95
10022.36	SLR Sparkonto 42 9.012.819.02 /Klasse 7A - 9A	3'718.35	9'078.55	9'442.75	3'354.15
10022.37	SLR Sparkonto 73.000.587.467.5 /Klasse 7B - 9B	2'650.00	4'735.75	4'075.00	3'310.75
10022.38	SLR Sparkonto 42 9.012.798.06 /Klasse 7B - 9B	8'615.95	8'598.45	6'134.05	11'080.35
10022.39	SLR Sparkonto 42 9.012.783.08 /Klasse 7D - 9D	3'320.95	5'488.00	8'792.70	16.25
10022.40	SLR Sparkonto 73.003.764.467.5 /Klasse 7C - 9C		3'280.00	225.15	3'054.85
10022.41	SLR Sparkonto 73.003.763.190.5 /Klasse 7C - 9C		1'020.10		1'020.10
10022.43	SLR Sparkonto 32.162.929.140.0 /(Zirkus)	1'290.20	11'207.50	9'164.35	3'333.35
10022.44	SLR Konto 42 9.012.815.10 /Klasse TXT	1'371.45	1'888.40	1'227.65	2'032.20
10022.45	SLR Sparkonto 32.162.929.468 /Sprachprojekt	869.20	4'249.70	3'583.60	1'535.30
10022.46	SLR Sparkonto 32.162.929.467.1 /Projekt Real	4'363.30	122.00	2'086.50	2'398.80
10022.47	SLR Sparkonto 42 9.013.160.06 /Schülerrat	205.60	.10		205.70
10022.48	SLR Sparkonto 42 9.001.767.06 /Milchgeld	738.25	730.20	1'430.00	38.45
1004	Debit- und Kreditkarten		16'582.70	16'492.70	90.00

	Bilanz	1.1.2018	Zuwachs	Abgang	31.12.2018
10040	Debit- und Kreditkarten		16'582.70	16'492.70	90.00
10040.10	Debit-Guthaben Gemeindeverwaltung		16'582.70	16'492.70	90.00
101	Forderungen	4'995'053.96	20'153'174.69	19'823'168.19	5'325'060.46
1010	Forderungen aus Lieferungen und Leistungen gegenüber Dritten	911'535.05	4'435'110.30	4'435'821.90	910'823.45
10100	Forderungen aus Lieferungen und Leistungen gegenüber Dritten	737'050.70	4'435'110.30	4'261'337.55	910'823.45
10100.01	Debitoren VESR ab 2016 (ESR Kunden-Nr. 01-96791-0)	746'077.00	4'417'600.10	4'242'041.25	921'635.85
10100.02	Andere Forderungen aus Lieferungen und Leistungen	2'092.70	14'982.70	16'887.50	187.90
10100.03	Forderungen gegenüber Personal		2'527.50	222.50	2'305.00
10100.09	Debitoren VESR bis 2015 (ESR-Kunden-Nr. 01-73288-3)	36'381.00		586.30	35'794.70
10100.99	WB Forderungen aus Lieferungen und Leistungen gegenüber Dritten	-47'500.00		1'600.00	-49'100.00
10108	Forderungen aus Leistungen gegenüber eigenen Unternehmen	174'484.35		174'484.35	
10108.01	Forderungen gegenüber EVR AG	174'484.35		174'484.35	
1012	Steuerforderungen	2'183'228.05	12'751'818.54	12'526'604.24	2'408'442.35
10120	Steuerforderungen NESKO	2'183'228.05	12'751'818.54	12'526'604.24	2'408'442.35
10120.01	Steuerguthaben	2'258'514.80	6'549'590.00	6'313'297.05	2'494'807.75
10120.11	Girokonto Kanton	613.25	6'202'228.54	6'202'307.19	534.60
10120.99	Wertberichtigung auf Forderungen allgemeine Gemeindesteuern	-75'900.00		11'000.00	-86'900.00
1013	Anzahlungen an Dritte		4'598.20	4'598.20	

	Bilanz	1.1.2018	Zuwachs	Abgang	31.12.2018
10130	Anzahlungen an Dritte		4'598.20	4'598.20	
10130.01	Lohnvorschüsse		4'598.20	4'598.20	
1014	Transferforderungen	1'839'607.71	2'664'949.30	2'590'945.70	1'913'611.31
10140	Transferforderungen gegenüber Kanton	1'839'607.71	2'664'949.30	2'590'945.70	1'913'611.31
10140.01	Lastenausgleich wirtschaftliche Hilfe/KES	1'839'607.71	2'663'749.30	2'590'945.70	1'912'411.31
10140.05	Übrige Entschädigungen des Kantons		1'200.00		1'200.00
1015	Interne Kontokorrente	1'381.95	169'410.70	170'198.15	594.50
10150	Interne Kontokorrente Verwaltung	1'381.95	132'111.15	132'898.60	594.50
10150.01	Vorschüsse allgemein		4'490.40	4'490.40	
10150.02	Vorschüsse Schulverwaltung	1.95	7'300.00	7'301.95	
10150.05	Vorschüsse Offene Regionale Jugendarbeit		14'424.25	14'424.25	
10150.06	RSD: Überbrückungshilfen (nicht KLIB)	880.00	3'944.95	4'824.95	
10150.07	Abrechnungskonto allgemein (Allg. HH und Spez.Fin)		10'210.45	10'210.45	
10150.10	Abrechnungskonto Registrierkasse Gemeindeschreiberei	500.00	91'741.10	91'646.60	594.50
10155	Interne Kontokorrente wirtschaftliche Hilfe		37'299.55	37'299.55	
10155.01	KLIB-Zahlungen Kasse		37'299.55	37'299.55	
1019	Übrige Forderungen	59'301.20	127'287.65	95'000.00	91'588.85
10190	Übrige Forderungen (allgemein)	43'241.70	61'430.85	44'940.65	59'731.90
10190.01	Feuerwehr Riggisberg - Rümligen	21'312.50	24'942.20	23'590.40	22'664.30
10190.05	Verrechnungsteuer	1'972.95	2'129.45		4'102.40
10190.10	Forderungen aus Versicherungsleistungen	19'956.25	34'359.20	21'350.25	32'965.20

	Bilanz	1.1.2018	Zuwachs	Abgang	31.12.2018
10191	Forderungen bei Sozialversicherungen	4'657.55	-878.40	1'913.55	1'865.60
10191.02	Forderung gegenüber SUVA	2'744.00	-2'744.00		
10191.03	Forderungen gegenüber privater Unfallversicherung	1'913.55	1'865.60	1'913.55	1'865.60
10192	MWST Vorsteuerguthaben	11'401.95	66'735.20	48'145.80	29'991.35
10192.01	MWST-Guthaben gegenüber Eidg. Steuerverwaltung	11'401.95	66'356.30	47'766.90	29'991.35
10192.31	MWST-Vorsteuer ER Abfall		378.90	378.90	
104	Aktive Rechnungsabgrenzungen	539'058.55	1'449'325.79	539'058.55	1'449'325.79
1041	Sach- und übriger Betriebsaufwand	60'958.00	58'182.10	60'958.00	58'182.10
10410	ARA Sach- und übriger Betriebsaufwand	60'958.00	58'182.10	60'958.00	58'182.10
10410.01	Sach- und übriger Betriebsaufwand (SG 31)	60'958.00	58'182.10	60'958.00	58'182.10
1043	Transfers der Erfolgsrechnung	311'234.70	230'550.85	311'234.70	230'550.85
10430	ARA Transfers der Erfolgsrechnung	311'234.70	230'550.85	311'234.70	230'550.85
10430.01	Transfers der Erfolgsrechnung (SG 36, 37 + 46, 47)	193'455.50	82'737.25	193'455.50	82'737.25
10430.02	Transfers der Erfolgsrechnung (KLIB)	117'779.20	130'861.75	117'779.20	130'861.75
10430.03	Transfers der Erfolgsrechnung (IPV KVG KLIB)		16'951.85		16'951.85
1044	Finanzaufwand / Finanzertrag	2'200.00		2'200.00	
10440	ARA Finanzaufwand / Finanzertrag	2'200.00		2'200.00	
10440.01	Finanzaufwand / Finanzertrag (SG 34 + 44)	2'200.00		2'200.00	
1045	Übriger betrieblicher Ertrag	627.15	86'270.44	627.15	86'270.44

	Bilanz	1.1.2018	Zuwachs	Abgang	31.12.2018
10450	ARA übriger betrieblicher Ertrag	627.15	86'270.44	627.15	86'270.44
10450.01	Übriger betrieblicher Ertrag (SG 41, 42 + 43)	627.15	86'270.44	627.15	86'270.44
1046	Aktive Rechnungsabgrenzungen IR	164'038.70	1'074'322.40	164'038.70	1'074'322.40
10460	ARA Investitionsrechnung	164'038.70	1'074'322.40	164'038.70	1'074'322.40
10460.01	Aktive Rechnungsabgrenzungen Investitionsrechnung	164'038.70	1'074'322.40	164'038.70	1'074'322.40
107	Finanzanlagen	1'208'010.00	19'350.00	1'700.00	1'225'660.00
1070	Aktien und Anteilscheine	208'010.00	19'350.00	1'700.00	225'660.00
10700	Aktien	208'010.00	19'350.00	1'700.00	225'660.00
10700.01	Aktien (Sammelkonto)	208'010.00	19'350.00	1'700.00	225'660.00
1071	Verzinsliche Anlagen	1'000'000.00			1'000'000.00
10710	Verzinsliche Anlagen in CHF	1'000'000.00			1'000'000.00
10710.23	Darlehen an Immobilien Riggishof AG	1'000'000.00			1'000'000.00
108	Sachanlagen FV	3'779'875.35	471'400.00	471'400.00	3'779'875.35
1080	Grundstücke FV	1'343'202.00	1'400.00	1'400.00	1'343'202.00
10800	Grundstücke FV	1'343'202.00	1'400.00	1'400.00	1'343'202.00
10800.01	Grundstücke FV (Sammelkonto)	1'343'202.00	1'400.00	1'400.00	1'343'202.00
1084	Gebäude FV	2'436'673.35	470'000.00	470'000.00	2'436'673.35

	Bilanz	1.1.2018	Zuwachs	Abgang	31.12.2018
10840	Gebäude FV	2'436'673.35	470'000.00	470'000.00	2'436'673.35
10840.01	Gebäude FV (Sammelkonto)	2'436'673.35	470'000.00	470'000.00	2'436'673.35
14	Verwaltungsvermögen	11'664'996.35	6'290'660.95	4'087'160.25	13'868'497.05
140	Sachanlagen VV	6'530'138.60	6'108'767.10	3'971'706.90	8'667'198.80
1401	Strassen / Verkehrswege	241'990.00	504'513.50	265'753.50	480'750.00
14010	Allgemeiner Haushalt	241'990.00	504'513.50	265'753.50	480'750.00
14010.01	Strassen / Verkehrswege	253'652.85	504'513.50	250'000.00	508'166.35
14010.99	WB Strassen / Verkehrswege	-11'662.85		15'753.50	-27'416.35
1402	Wasserbau		463'952.60	444'574.60	19'378.00
14020	Allgemeiner Haushalt		463'952.60	444'574.60	19'378.00
14020.01	Wasserbau		463'952.60	443'554.32	20'398.28
14020.99	WB Wasserbau			1'020.28	-1'020.28
1403	Übrige Tiefbauten	396'329.00	791'374.75	270'845.75	916'858.00
14030	Allgemeiner Haushalt		205'774.80	138'475.80	67'299.00
14030.01	Übrige Tiefbauten VV Allg. Haushalt		205'774.80	135'498.33	70'276.47
14030.99	WB übrige Tiefbauten VV Allg. Haushalt			2'977.47	-2'977.47
14031	Wasserversorgung	346'559.00	422'174.40	129'697.40	639'036.00
14031.01	Tiefbauten VV Wasserversorgung	361'541.05	422'174.40	120'098.10	663'617.35
14031.99	WB Tiefbauten VV Wasserversorgung	-14'982.05		9'599.30	-24'581.35

	Bilanz	1.1.2018	Zuwachs	Abgang	31.12.2018
14032	Abwasserentsorgung	49'770.00	163'425.55	2'672.55	210'523.00
14032.01	Tiefbauten VV Abwasserentsorgung	50'400.00	163'425.55		213'825.55
14032.99	WB Tiefbauten VV Abwasserentsorgung	-630.00		2'672.55	-3'302.55
1404	Hochbauten	725'810.00	282'495.45	49'840.45	958'465.00
14040	Allgemeiner Haushalt	725'810.00	282'495.45	49'840.45	958'465.00
14040.01	Hochbauten	753'265.10	282'495.45	15'007.50	1'020'753.05
14040.99	WB Hochbauten	-27'455.10		34'832.95	-62'288.05
1406	Mobilien VV	73'445.00	79'216.40	12'815.40	139'846.00
14060	Allgemeiner Haushalt	73'445.00	79'216.40	12'815.40	139'846.00
14060.01	Mobilien	81'605.75	79'216.40		160'822.15
14060.99	WB Mobilien	-8'160.75		12'815.40	-20'976.15
1407	Anlagen im Bau VV	160'398.60	3'987'214.40	2'311'357.20	1'836'255.80
14070	Allgemeiner Haushalt	149'706.10	3'482'377.95	2'147'931.65	1'484'152.40
14070.01	Anlagen im Bau	149'706.10	3'482'377.95	2'147'931.65	1'484'152.40
14071	Wasserversorgung	1'879.45	70'357.05		72'236.50
14071.01	Anlagen im Bau	1'879.45	70'357.05		72'236.50
14072	Abwasserentsorgung	8'813.05	434'479.40	163'425.55	279'866.90
14072.01	Anlagen im Bau	8'813.05	434'479.40	163'425.55	279'866.90
1409	Übrige Sachanlagen	4'932'166.00		616'520.00	4'315'646.00

	Bilanz	1.1.2018	Zuwachs	Abgang	31.12.2018
14090	Allgemeiner Haushalt	40'570.00		5'071.00	35'499.00
14090.01	Übrige Sachanlagen Allg. Haushalt	50'712.30			50'712.30
14090.99	WB übrige Sachanlagen	-10'142.30		5'071.00	-15'213.30
14099	Sammelkonto bestehendes Verwaltungsvermögen bei Übergang auf HRM2	4'891'596.00		611'449.00	4'280'147.00
14099.01	Bestehendes VV Allgemeiner Haushalt	6'114'495.65			6'114'495.65
14099.99	WB bestehendes VV Allgemeiner Haushalt	-1'222'899.65		611'449.00	-1'834'348.65
142	Immaterielle Anlagen	283'292.75	106'093.95	113'601.45	275'785.25
1420	Software	71'385.00	355.40	17'934.40	53'806.00
14200	Allgemeiner Haushalt	71'385.00	355.40	17'934.40	53'806.00
14200.01	Informatik	89'231.50	355.40		89'586.90
14200.99	WB Informatik	-17'846.50		17'934.40	-35'780.90
1427	Immaterielle Anlagen in Realisierung	172'067.75	13'066.80	81'854.30	103'280.25
14270	Allgemeiner Haushalt	79'560.45	11'345.55	81'854.30	9'051.70
14270.01	Immaterielle Anlagen in Realisierung	79'560.45	11'345.55	81'854.30	9'051.70
14271	Wasserversorgung	8'162.80	1'721.25		9'884.05
14271.01	Immaterielle Anlagen in Realisierung	8'162.80	1'721.25		9'884.05
14272	Abwasserentsorgung	84'344.50			84'344.50
14272.01	Immaterielle Anlagen in Realisierung	84'344.50			84'344.50
1429	Übrige immaterielle Anlagen	39'840.00	92'671.75	13'812.75	118'699.00

	Bilanz	1.1.2018	Zuwachs	Abgang	31.12.2018
14290	Allgemeiner Haushalt	15'889.00	81'854.30	9'950.30	87'793.00
14290.01	Übrige immaterielle Anlagen	17'654.40	81'854.30		99'508.70
14290.99	WB übrige immaterielle Anlagen	-1'765.40		9'950.30	-11'715.70
14291	Wasserversorgung	4'872.00		541.00	4'331.00
14291.01	Übrige immaterielle Anlagen	5'413.05			5'413.05
14291.99	WB übrige immaterielle Anlagen	-541.05		541.00	-1'082.05
14292	Abwasserentsorgung	19'079.00	10'817.45	3'321.45	26'575.00
14292.01	Übrige immaterielle Anlagen	21'199.10	10'817.45		32'016.55
14292.99	WB übrige immaterielle Anlagen	-2'120.10		3'321.45	-5'441.55
144	Darlehen	2'700'000.00			2'700'000.00
1444	Darlehen an öffentliche Unternehmungen	2'700'000.00			2'700'000.00
14440	Allgemeiner Haushalt	2'700'000.00			2'700'000.00
14440.01	Darlehen an EVR AG für Netzanlagen	1'500'000.00			1'500'000.00
14440.02	Darlehen an EVR AG für Wärmeverbund	1'200'000.00			1'200'000.00
145	Beteiligungen, Grundkapitalien	2'100'007.00	60'000.00		2'160'007.00
1454	Beteiligungen an öffentlichen Unternehmungen	2'100'002.00			2'100'002.00
14540	Allgemeiner Haushalt	2'100'001.00			2'100'001.00
14540.01	Aktienkapital EVR AG 100% (2100 Aktien à CHF 1'000.00)	2'100'000.00			2'100'000.00
14540.02	4656 Namenaktien BLS à nom. CHF 1.00	1.00			1.00
14543	Abfall	1.00			1.00

	Bilanz	1.1.2018	Zuwachs	Abgang	31.12.2018
14543.31	178 Namenaktien AVAG à nom. CHF 100.00	1.00			1.00
1455	Beteiligungen an privaten Unternehmungen	4.00	60'000.00		60'004.00
14550	Allgemeiner Haushalt	4.00	60'000.00		60'004.00
14550.01	60 Aktien GantrischPlus AG à nom. 500.00, Nr. 220-279		60'000.00		60'000.00
14550.02	10 Anteilscheine Schlossgarten Riggisberg Genossenschaft à nom. CHF 1'000.00	2.00			2.00
14550.04	10 Namenaktien Skilift Gurnigelbad AG à nom. 250.00, Nr. 18 - Nr. 27	1.00			1.00
14550.05	4 Anteilscheine Grastrocknungsanlage oberes Gürbetal/Stockental à nom. CHF 500.00	1.00			1.00
1456	Beteiligungen an privaten Unternehmungen ohne Erwerbszweck	1.00			1.00
14560	Allgemeiner Haushalt	1.00			1.00
14560.01	5 Anteilscheine Maison Blanche à nom. CHF 10.00	1.00			1.00
146	Investitionsbeiträge	51'558.00	15'799.90	1'851.90	65'506.00
1462	Invbeitr.an Gemeinden u.Gde.verbände	39'208.00	15'799.90	1'526.90	53'481.00
14622	Abwasserentsorgung	39'208.00	15'799.90	1'526.90	53'481.00
14622.01	Investitionsbeiträge Abw	40'850.60	15'799.90		56'650.50
14622.99	WB Investitionsbeiträge Abw	-1'642.60		1'526.90	-3'169.50
1465	Invbeiträge an priv.Unternehmungen	12'350.00		325.00	12'025.00
14650	Allgemeiner Haushalt	12'350.00		325.00	12'025.00

	Bilanz	1.1.2018	Zuwachs	Abgang	31.12.2018
14650.01	Investitionsbeiträge an private Unternehmungen, Allg. HH	13'000.00			13'000.00
14650.99	WB Investitionsbeiträge an private Unternehmungen, Allg.HH	-650.00		325.00	-975.00
2	Passiven	23'054'299.90	28'364'944.84	24'851'488.77	26'567'755.97
20	Fremdkapital	8'493'832.82	27'065'591.95	24'182'978.40	11'376'446.37
200	Laufende Verbindlichkeiten	1'216'065.35	20'996'614.08	20'232'989.18	1'979'690.25
2000	Laufende Verbindlichkeiten aus Lieferungen und Leistungen von Dritten	971'009.90	12'792'025.65	11'884'967.55	1'878'068.00
20000	Kreditoren	901'009.90	11'855'886.00	10'878'827.90	1'878'068.00
20000.01	Kreditorsammelkonto	859'938.60	11'736'031.65	10'752'411.85	1'843'558.40
20000.02	Übrige Kreditoren	5'184.55	2'844.70	5'184.55	2'844.70
20000.05	Haftplichtversicherung		5'433.00	5'433.00	
20000.09	Verbindlichkeiten gegenüber Personal	35'886.75	111'576.65	115'798.50	31'664.90
20001	Kreditoren Sozial- und Personalversicherungen		936'139.65	936'139.65	
20001.01	Kreditor AKB		421'650.00	421'650.00	
20001.03	Kreditor Unfallversicherung		51'127.30	51'127.30	
20001.04	Kreditor Krankentaggeldversicherer		24'459.00	24'459.00	
20001.05	Kreditor Pensionskasse		438'903.35	438'903.35	
20008	Laufende Verpflichtungen gegenüber eigenen Unternehmungen	70'000.00		70'000.00	
20008.01	Kreditor EVR AG	70'000.00		70'000.00	
2001	Kontokorrente mit Dritten	13'859.00	510'448.43	524'307.43	

	Bilanz	1.1.2018	Zuwachs	Abgang	31.12.2018
20012	Kontokorrente mit anderen Dritten	13'859.00	510'448.43	524'307.43	
20012.01	Kontokorrent mit anderen Dritten (Durchlaufkonto)	13'859.00	510'448.43	524'307.43	
2002	Steuern	28'236.40	74'345.85	90'332.20	12'250.05
20022	Steuerschulden MWST	28'236.40	74'345.85	90'332.20	12'250.05
20022.01	MWST-Verpflichtungen gegenüber Eidg. Steuerverwaltung	28'236.40	74'345.85	90'332.20	12'250.05
2004	Transfer-Verbindlichkeiten	67'760.30	204'969.25	198'307.65	74'421.90
20041	Transfer-Verbindlichkeiten gegenüber Gemeinden und Gemeindeverbänden	67'760.30	204'969.25	198'307.65	74'421.90
20041.01	Transferverbindlichkeiten gegenüber Gemeinden und Gemeindeverbänden	67'760.30	204'969.25	198'307.65	74'421.90
2005	Interne Kontokorrente	123'518.90	7'414'824.90	7'535'074.35	3'269.45
20050	Kontokorrente mit konsolidierten Einheiten	122'708.50	9'691.40	132'328.30	71.60
20050.02	Abrechnungskonto Friedrich Kopp-Fonds (Schule+Bibliothek)		664.10	664.10	
20050.04	Kontokorrent Pauschalen Kanton an Regionaler Sozialdienst Riggisberg	118'700.00		118'700.00	
20050.05	Abrechnungskonto Projekte Kinder- und Jugendarbeit	2'388.50	5'588.30	7'976.80	
20050.06	Abrechnungskonto Regionaler Sozialdienst (RSD)	1'620.00	3'439.00	4'987.40	71.60
20051	Abrechnungskonten Debitoren	810.40	4'219'020.85	4'216'633.40	3'197.85
20051.01	Hilfskonto ESR-Zahlungen ab 2016 (ESR-Teilnehmer-Nr. 01-96791-0)		4'211'099.15	4'211'099.15	
20051.02	Hilfskonto Vorauszahlungen Debitoren	810.40	2'387.45		3'197.85
20051.03	Hilfskonto Debitoren (Umbuchung in ER)		5'534.25	5'534.25	

	Bilanz	1.1.2018	Zuwachs	Abgang	31.12.2018
20053	Abrechnungskonten Lohn		3'186'112.65	3'186'112.65	
20053.01	Abrechnungskonto Lohn		3'186'112.65	3'186'112.65	
2006	Depotgelder und Kautionen	11'680.85			11'680.85
20061	Depotgelder	1'680.85			1'680.85
20061.01	Spenden für Bedürftige	521.70			521.70
20061.02	Depotgelder	1'159.15			1'159.15
20062	Kautionen	10'000.00			10'000.00
20062.01	Sicherheitsleistungen	10'000.00			10'000.00
201	Kurzfristige Finanzverbindlichkeiten	1'046'900.00	3'546'900.00	2'546'900.00	2'046'900.00
2010	Verbindlichkeiten ggü. Finanzintermediären		1'000'000.00	1'000'000.00	
20102	Kurzfristige Finanzverbindlichkeiten gegenüber Banken		1'000'000.00	1'000'000.00	
20102.02	Kurzfristige Festdarlehen von Banken		1'000'000.00	1'000'000.00	
2013	Verbindlichkeiten ggü. selbstst. Einheiten		500'000.00	500'000.00	
20130	Kurzfr. Verbindl. ggü. selbstst. Einheiten		500'000.00	500'000.00	
20130.01	Kurzfristige Finanzverbindlichkeiten gegenüber selbständigen Einheiten		500'000.00	500'000.00	
2014	Kurzfristiger Anteil von langfristigen Finanzverbindlichkeiten	1'046'900.00	2'046'900.00	1'046'900.00	2'046'900.00
20144	Kurzfristiger Anteil von langfristigen Darlehen	1'046'900.00	2'046'900.00	1'046'900.00	2'046'900.00
20144.03	PostFinance/Festgeld 210029145, 06.18-05.19, 0.10%		1'000'000.00		1'000'000.00

	Bilanz	1.1.2018	Zuwachs	Abgang	31.12.2018
20144.04	SLR /Festdarlehen Örk 18 9 050.919.06, 2014-2019, 1.15%		1'000'000.00		1'000'000.00
20144.18	AHV /Festdarlehen 20100531000976, 2010-2018, 1.84%, Ablauf: 04.06.2018	1'000'000.00		1'000'000.00	
20144.20	IH-Darlehen Sekundarschulhaus, 528,072, Auszahlung 900'000.00, Amort. 36'000.00	36'000.00	36'000.00	36'000.00	36'000.00
20144.25	IH-Darlehen ARA Plötsch-Neuhaus, 94000385/28050292, Amort. 5'000.00	5'000.00	5'000.00	5'000.00	5'000.00
20144.29	IH-Darlehen Anschluss ARA Sensetal, 94000382/28050268, Amort. 5'900.00	5'900.00	5'900.00	5'900.00	5'900.00
204	Passive Rechnungsabgrenzungen	124'648.02	168'118.57	124'648.02	168'118.57
2040	Personalaufwand		960.00		960.00
20400	PRA Personalaufwand		960.00		960.00
20400.01	Personalaufwand (SG 30)		960.00		960.00
2041	Sach- und übriger Betriebsaufwand	460.00	18'785.70	460.00	18'785.70
20410	PRA Sach- und übriger Betriebsaufwand	460.00	18'785.70	460.00	18'785.70
20410.01	Sach- und übriger Betriebsaufwand (SG 31)	460.00	18'785.70	460.00	18'785.70
2043	Transfers der Erfolgsrechnung	101'970.80	123'223.50	101'970.80	123'223.50
20430	PRA Transfers der Erfolgsrechnung	101'970.80	123'223.50	101'970.80	123'223.50
20430.01	Transfers der Erfolgsrechnung (SG 36, 37 und 46, 47)	34'128.95	64'082.85	34'128.95	64'082.85
20430.02	Transfers der Erfolgsrechnung (KLIB)	67'841.85	59'140.65	67'841.85	59'140.65
2044	Finanzaufwand / Finanzertrag	20'237.22	9'269.47	20'237.22	9'269.47

	Bilanz	1.1.2018	Zuwachs	Abgang	31.12.2018
20440	PRA Finanzaufwand / Finanzertrag	20'237.22	9'269.47	20'237.22	9'269.47
20440.01	Finanzaufwand / Finanzertrag (SG 34 + 44)	20'237.22	9'269.47	20'237.22	9'269.47
2045	Übriger betrieblicher Ertrag	1'980.00	80.00	1'980.00	80.00
20450	PRA übriger betrieblicher Ertrag	1'980.00	80.00	1'980.00	80.00
20450.01	Übriger betrieblicher Ertrag (SG 41, 42, und 43)	1'980.00	80.00	1'980.00	80.00
2046	Passive Rechnungsabgrenzung Investitionsrechnung		15'799.90		15'799.90
20460	PRA Investitionsrechnung		15'799.90		15'799.90
20460.21	Passive Rechnungsabgrenzung IR SF Abwasserentsorgung		15'799.90		15'799.90
205	Kurzfristige Rückstellungen	208'011.05	241'297.85	29'000.00	420'308.90
2050	Kurzfristige Rückstellungen aus Mehrleistungen des Personals	179'011.05	-4'177.50		174'833.55
20500	Kurzfristige Rückstellungen aus Mehrleistungen des Personals	179'011.05	-4'177.50		174'833.55
20500.01	Ferien-, Gleit- und Überzeitguthaben	179'011.05	-4'177.50		174'833.55
2055	Kurzfr. Rückst.übrige betriebl.Tätigkeit	29'000.00	15'000.00	29'000.00	15'000.00
20550	Kurzfristige Rückstellungen für Sach- und übriger Betriebsaufwand	29'000.00	15'000.00	29'000.00	15'000.00
20550.01	Kurzfristige Rückstellungen für Sach- und übriger Betriebsaufwand	29'000.00	15'000.00	29'000.00	15'000.00
2058	Kurzfristige Rückstellungen der Investitionsrechnung		101'075.35		101'075.35

	Bilanz	1.1.2018	Zuwachs	Abgang	31.12.2018
20580	Kurzfrist. Rückstellungen für Sachanlagen IR		101'075.35		101'075.35
20580.01	Allgemeiner Haushalt		87'684.90		87'684.90
20580.11	Wasserversorgung		13'390.45		13'390.45
2059	Übrige kurzfrist. Rückstellungen		129'400.00		129'400.00
20593	Kurzfristige Rückstellungen Transfers der ER		129'400.00		129'400.00
20593.02	Kurzfristige Rückstellungen Fallpauschalen Kanton KES+SOHI		129'400.00		129'400.00
206	Langfristige Finanzverbindlichkeiten	5'172'900.00	2'000'000.00	1'046'900.00	6'126'000.00
2064	Darlehen, Schuldscheine	5'172'900.00	2'000'000.00	1'046'900.00	6'126'000.00
20641	Langfristige Darlehensschulden gegenüber Post	3'000'000.00	1'000'000.00		4'000'000.00
20641.21	PostFinance /Darlehen Nr. Pf.004184, 2015-2021, 0.350%	2'000'000.00			2'000'000.00
20641.22	PostFinance /Darlehen Nr. Pf.004464, 2016-2022, 0.350%	1'000'000.00			1'000'000.00
20641.23	PostFinance /Darlehen Nr. Pf.005565, 2018-2022, 0.200%		1'000'000.00		1'000'000.00
20642	Langfristige Darlehensschulden gegenüber Banken	2'000'000.00	1'000'000.00	1'000'000.00	2'000'000.00
20642.19	SLR /Festdarlehen Örk 18 9.050.919.06, 2014-2019, 1.150%	1'000'000.00		1'000'000.00	
20642.20	SLR / Darlehen Nr. 32.213.920.267.2, 15.06.2018-14.06.2020, 0.550%		1'000'000.00		1'000'000.00
20642.23	BEKB /Festes Darlehen 200.027.529.585, 2015-2023, 0.750%	1'000'000.00			1'000'000.00
20644	Zinslose langfristige Darlehensschulden	172'900.00		46'900.00	126'000.00
20644.20	IH-Darlehen Sekundarschulhaus, 528,072, Auszahlung 900'000.00, Amort. 36'000.00	72'000.00		36'000.00	36'000.00
20644.25	IH-Darlehen ARA Plötsch-Neuhaus, 94000385/28050292, Amort. 5'000.00	35'000.00		5'000.00	30'000.00

	Bilanz	1.1.2018	Zuwachs	Abgang	31.12.2018
20644.29	IH-Darlehen Anschluss ARA Sensetal, 94000382/28050268, Amort. 5'900.00	65'900.00		5'900.00	60'000.00
208	Langfristige Rückstellungen	116'075.35	17'000.00	116'075.35	17'000.00
2085	Langfristige Rückstellungen aus übriger betrieblicher Tätigkeit	15'000.00	17'000.00	15'000.00	17'000.00
20850.01	Langfristige Rückstellungen aus übriger betrieblicher Tätigkeit	15'000.00	17'000.00	15'000.00	17'000.00
2088	Langfristige Rückstellungen der Investitionsrechnung	101'075.35		101'075.35	
20880	Langfristige Rückstellungen für Sachanlagen der IR	101'075.35		101'075.35	
20880.01	Langfristige Rückstellungen für Sachanlagen der IR	101'075.35		101'075.35	
209	Verbindlichkeiten gegenüber Spez. Fin. und Fonds im Fremdkapital	609'233.05	95'661.45	86'465.85	618'428.65
2091	Verbindlichkeiten gegenüber Fonds im FK	434'389.00			434'389.00
20910	Schutzraumersatzabgaben	434'389.00			434'389.00
20910.01	Ersatzbeiträge Schutzraumbauten	434'389.00			434'389.00
2092	Verbindlichkeiten gegenüber Legaten+Stiftungen ohne eig. Rechtspersönlichkeit im FK	174'844.05	95'661.45	86'465.85	184'039.65
20920	Legate und Fonds allgemein	108'649.55	1'540.20	1'079.20	109'110.55
20920.01	Friedrich Kopp-Fonds, Stiftung ohne eigene Rechtspersönlichkeit	108'143.15	1'538.80	1'079.20	108'602.75
20920.02	Fonds für ein Buchprojekt, Stiftung ohne eigene Rechtspersönlichkeit	506.40	1.40		507.80

	Bilanz	1.1.2018	Zuwachs	Abgang	31.12.2018
20922	Schulfonds	66'194.50	94'121.25	85'386.65	74'929.10
20922.01	Schulfonds (Konten Sachgruppe 10022)	66'194.50	94'121.25	85'386.65	74'929.10
29	Eigenkapital	14'560'467.08	1'299'352.89	668'510.37	15'191'309.60
290	Verpflichtungen(+) bzw. Vorschüsse(-) gegenüber Spezialfinanzierungen	4'433'135.94	192'345.65	277'899.08	4'347'582.51
2900	Spezialfinanzierungen im EK	4'433'135.94	192'345.65	277'899.08	4'347'582.51
29000	Allgemeiner Haushalt	3'378'023.13		246'479.65	3'131'543.48
29000.01	Feuerwehr Riggisberg-Rümligen einseitig (SF Rechnungsausgleich)	96'773.13		27'729.65	69'043.48
29000.02	SF Übertragung Verwaltungsvermögen Elektrizitätsversorgung an EVR AG	3'281'250.00		218'750.00	3'062'500.00
29001	Spezialfinanzierung Wasserversorgung	282'868.10	130'706.85		413'574.95
29001.01	Rechnungsausgleich Wasserversorgung	282'868.10	130'706.85		413'574.95
29002	Spezialfinanzierung Abwasserentsorgung	538'886.15	61'638.80		600'524.95
29002.01	Rechnungsausgleich Abwasserentsorgung	538'886.15	61'638.80		600'524.95
29003	Spezialfinanzierung Abfall	233'358.56		31'419.43	201'939.13
29003.01	Rechnungsausgleich Abfall	233'358.56		31'419.43	201'939.13
293	Vorfinanzierungen	3'815'414.08	916'805.65	305'176.75	4'427'042.98
2930	Vorfinanzierungen im Eigenkapital	3'815'414.08	916'805.65	305'176.75	4'427'042.98
29300	Allgemeiner Haushalt	980'826.68	252'241.15	287'515.55	945'552.28

	Bilanz	1.1.2018	Zuwachs	Abgang	31.12.2018
29300.01	Vorfinanzierung Feuerwehr Gemeinde Riggisberg	58'221.00			58'221.00
29300.02	Vorfinanzierung Energie	31'842.75	44'451.85		76'294.60
29300.03	Vorfinanzierung Grabunterhaltsgebühren	293'768.70	25'977.00	29'873.55	289'872.15
29300.04	Vorfinanzierung Infrastrukturbeiträge	582'515.00	175'134.00	250'000.00	507'649.00
29300.05	Vorfinanzierung Regionale Kinder- und Jugendarbeit	14'479.23	6'678.30	7'642.00	13'515.53
29301	Wasserversorgung Werterhalt	493'529.10	178'048.50	10'140.30	661'437.30
29301.01	Walterhalt Wasserversorgung	493'529.10	178'048.50	10'140.30	661'437.30
29302	Abwasserentsorgung Werterhalt	2'341'058.30	486'516.00	7'520.90	2'820'053.40
29302.01	Walterhalt Abwasserentsorgung	2'341'058.30	486'516.00	7'520.90	2'820'053.40
294	Reserven	480'739.95	106'467.05		587'207.00
2940	Finanzpolitische Reserve	480'739.95	106'467.05		587'207.00
29400	Zusätzliche Abschreibungen	480'739.95	106'467.05		587'207.00
29400.01	Finanzpolitische Reserve (zusätzliche Abschreibungen)	480'739.95	106'467.05		587'207.00
296	Neubewertungsreserve Finanzvermögen	1'926'392.65		1'700.00	1'924'692.65
2960	Neubewertungsreserve Finanzvermögen	1'926'392.65		1'700.00	1'924'692.65
29600	Neubewertungsreserve Finanzvermögen	1'926'392.65		1'700.00	1'924'692.65
29600.01	Neubewertungsreserve Finanzvermögen	1'926'392.65		1'700.00	1'924'692.65
299	Bilanzüberschuss /-fehlbetrag	3'904'784.46	83'734.54	83'734.54	3'904'784.46
2990	Jahresergebnis	83'734.54		83'734.54	

	Bilanz	1.1.2018	Zuwachs	Abgang	31.12.2018
29900	Jahresergebnis	83'734.54		83'734.54	
29900.01	Jahresergebnis Allgemeiner Haushalt	83'734.54		83'734.54	
2999	Kumulierte Ergebnisse der Vorjahre	3'821'049.92	83'734.54		3'904'784.46
29990	Kumulierte Ergebnisse der Vorjahre	3'821'049.92	83'734.54		3'904'784.46
29990.01	Kumulierte Ergebnisse der Vorjahre Allgemeiner Haushalt	3'821'049.92	83'734.54		3'904'784.46

12.2 Erfolgsrechnung nach Funktionen

	Erfolgsrechnung	Rechnung 2018		Budget 2018		Rechnung 2017	
	Funktionen	Aufwand	Ertrag	Aufwand	Ertrag	Aufwand	Ertrag
	ERFOLGSRECHNUNG	18'265'865.94	18'265'865.94	17'706'890.00	17'706'890.00	17'255'546.47	17'255'546.47
0	Allgemeine Verwaltung	2'108'487.36	789'329.65	2'090'050.00	791'400.00	1'918'225.60	711'432.75
	Nettoaufwand		1'319'157.71		1'298'650.00		1'206'792.85
01	Legislative und Exekutive	240'791.81	17'109.15	233'000.00	17'200.00	220'741.55	13'393.95
	Nettoaufwand		223'682.66		215'800.00		207'347.60
0110	Legislative	18'583.76	1'188.60	21'600.00	500.00	12'808.50	
0110	Legislative	18'583.76	1'188.60	21'600.00	500.00	12'808.50	
3000.01	Löhne, Tag- und Sitzungsgelder an Behörden und Kommissionen	1'480.00		3'000.00		1'580.00	
3090.01	Aus- und Weiterbildung des Personals			500.00			
3102.01	Drucksachen, Publikationen	1'287.25		1'500.00		115.85	
3130.01	Dienstleistungen Dritter	10'462.01		9'600.00		6'081.15	
3132.01	Honorare externe Berater, Gutachter, Fachexperten etc.	4'488.15		5'000.00		4'395.05	
3158.01	Unterhalt immaterielle Anlagen	281.45		600.00		282.25	
3170.01	Reisekosten und Spesen	584.90		1'400.00		354.20	
4611.01	Entschädigungen vom Kanton		1'188.60		500.00		
0120	Exekutive	222'208.05	15'920.55	211'400.00	16'700.00	207'933.05	13'393.95
0120	Exekutive	222'208.05	15'920.55	211'400.00	16'700.00	207'933.05	13'393.95

	Erfolgsrechnung	Rechnung 2018		Budget 2018		Rechnung 2017	
	Funktionen	Aufwand	Ertrag	Aufwand	Ertrag	Aufwand	Ertrag
3000.01	Löhne, Tag- und Sitzungsgelder an Behörden und Kommissionen	144'604.90		145'000.00		149'314.90	
3050.01	AG-Beiträge AHV, IV, EO, ALV, Verwaltungskosten	6'737.20		6'800.00		6'737.20	
3052.01	AG-Beiträge an Pensionskassen	8'667.00		9'000.00		8'859.00	
3053.01	AG-Beiträge an Unfallversicherungen	622.10		800.00		622.10	
3054.01	AG-Beiträge an Familienausgleichskasse	1'926.10		2'000.00		1'926.10	
3055.01	AG-Beiträge an Krankentaggeldversicherungen	614.20		700.00		614.20	
3090.01	Aus- und Weiterbildung des Personals	3'527.00		2'000.00		1'700.00	
3099.01	Übriger Personalaufwand	8'271.70		10'000.00		15'645.05	
3130.84	Dienstleistungen Dritter (Jungbürgerfeier)	3'531.55		3'200.00		2'837.95	
3132.01	Honorare externe Berater, Gutachter, Fachexperten etc.	3'150.00					
3170.01	Reisekosten und Spesen	1'277.00		1'500.00		2'897.40	
3199.01	Übriger Betriebsaufwand	37'742.35		30'000.00		16'779.15	
3320.00	Planmässige Abschreibungen Informatik			400.00			
3636.01	Beiträge an private Organisationen ohne Erwerbszweck	1'536.95					
4260.01	Rückerstattungen Dritter		193.05				300.00
4309.01	Übriger betrieblicher Ertrag		3'169.40				
4612.07	Interne Verrechnungen zwischen Allgemeinem Haushalt und Spezialfinanzierungen		12'558.10		15'700.00		13'093.95
4930.01	Interne Verrechnung von Betriebs- und Verwaltungskosten				1'000.00		
02	Allgemeine Dienste	1'867'695.55	772'220.50	1'857'050.00	774'200.00	1'697'484.05	698'038.80
	Nettoaufwand		1'095'475.05		1'082'850.00		999'445.25

	Erfolgsrechnung	Rechnung 2018		Budget 2018		Rechnung 2017	
	Funktionen	Aufwand	Ertrag	Aufwand	Ertrag	Aufwand	Ertrag
0220	Allgemeine Dienste	1'696'919.40	660'682.70	1'687'050.00	666'050.00	1'605'893.45	628'878.40
0220	Allgemeine Dienste, übrige	1'696'919.40	660'682.70	1'687'050.00	666'050.00	1'605'893.45	628'878.40
3010.01	Löhne des Verwaltungs- und Betriebspersonals	1'116'584.15		1'082'650.00		1'041'520.65	
3010.09	Mutterschafts-, IV-, Unfall-, Krankentaggelder, EO	-24'744.20				-68.60	
3010.99	Rückstellung Ferien-, Gleit- und Überzeitguthaben	-1'438.85				8'010.75	
3040.01	Kinder- und Ausbildungszulagen	3'024.00		3'050.00		5'070.55	
3050.01	AG-Beiträge AHV, IV, EO, ALV, Verwaltungskosten	67'502.00		68'300.00		64'545.10	
3052.01	AG-Beiträge an Pensionskassen	104'118.10		100'000.00		93'238.50	
3053.01	AG-Beiträge an Unfallversicherungen	20'350.20		21'250.00		19'906.20	
3054.01	AG-Beiträge an Familienausgleichskasse	19'907.65		19'650.00		18'450.55	
3055.01	AG-Beiträge an Krankentaggeldversicherungen	9'601.15		9'800.00		8'979.70	
3090.01	Aus- und Weiterbildung des Personals	17'656.50		15'000.00		16'849.90	
3091.01	Personalwerbung	8'884.30				449.10	
3099.01	Übriger Personalaufwand	2'726.15		2'000.00		3'061.30	
3100.01	Büromaterial	15'914.70		12'700.00		14'576.85	
3101.01	Betriebs-, Verbrauchsmaterial			100.00		68.60	
3102.01	Drucksachen, Publikationen	5'048.40		6'400.00		4'092.30	
3103.01	Fachliteratur, Zeitschriften	613.45		700.00		683.95	
3110.01	Büromöbel und Geräte					2'401.75	
3111.01	Maschinen, Geräte und Fahrzeuge	156.80		500.00		2'476.05	
3113.01	Hardware	2'019.50		5'000.00		829.35	
3118.01	Immaterielle Anlagen			27'000.00		502.20	
3130.01	Dienstleistungen Dritter	36'102.60		35'000.00		36'044.40	

	Erfolgsrechnung	Rechnung 2018		Budget 2018		Rechnung 2017	
	Funktionen	Aufwand	Ertrag	Aufwand	Ertrag	Aufwand	Ertrag
3132.01	Honorare externe Berater, Gutachter, Fachexperten etc.	49'855.10		5'000.00		24'882.55	
3133.01	Informatik-Nutzungsaufwand	96'189.20		97'000.00		96'812.70	
3134.01	Sachversicherungsprämien	3'582.75		4'000.00		3'853.95	
3150.01	Unterhalt Büromöbel und -geräte	296.20		500.00		1'319.60	
3158.01	Unterhalt immaterielle Anlagen	82'016.35		110'000.00		79'081.75	
3161.01	Mieten, Benützungskosten Anlagen	3'177.40		5'000.00		5'505.80	
3170.01	Reisekosten und Spesen	1'110.65		1'180.00		1'583.75	
3181.01	Tatsächliche Forderungsverluste	2.00		20.00		2.00	
3320.00	Planmässige Abschreibungen Informatik	12'959.40		12'750.00		12'871.25	
3611.01	Entschädigungen an Kanton	43'703.75		42'500.00		38'290.95	
4240.01	Benützungsgebühren und Dienstleistungen		960.00		1'100.00		900.00
4240.02	Benützungsgebühren und Dienstleistungen (Spitex Region Gantrisch)		30'334.90		31'700.00		30'817.30
4240.03	Benützungsgebühren und Dienstleistungen (Förderverein Region Gantrisch)		5'000.00		5'000.00		5'000.00
4240.04	Benützungsgebühren und Dienstleistungen (EVR AG)		232'974.45		235'500.00		236'643.35
4250.01	Verkäufe						100.00
4260.01	Rückerstattungen Dritter		6'666.05		2'000.00		2'607.30
4611.01	Entschädigungen vom Kanton		2'647.00		2'700.00		2'620.05
4612.01	Entschädigungen von Gemeinden und Gemeindeverbänden		6'500.80		5'500.00		6'517.15
4612.07	Interne Verrechnungen zwischen Allgemeinem Haushalt und Spezialfinanzierungen		274'201.40		289'600.00		265'854.50
4900.01	Interne Verrechnung von Material- und Warenbezügen		9'866.00		9'400.00		10'006.05
4910.01	Interne Verrechnung von Dienstleistungen		51'025.70		44'450.00		27'100.00

	Erfolgsrechnung	Rechnung 2018		Budget 2018		Rechnung 2017	
	Funktionen	Aufwand	Ertrag	Aufwand	Ertrag	Aufwand	Ertrag
4930.01	Interne Verrechnung von Betriebs- und Verwaltungskosten		40'506.40		39'100.00		40'712.70
0229	Fusionsprojekt Gemeinden Riggisberg und Rümligen	55'892.90	33'912.50	54'800.00	36'300.00	234.10	
0229	Fusionsprojekt Gemeinden Riggisberg und Rümligen	55'892.90	33'912.50	54'800.00	36'300.00	234.10	
3000.01	Löhne, Tag- und Sitzungsgelder an Behörden und Kommissionen	5'800.00		19'750.00			
3102.01	Drucksachen, Publikationen			2'000.00			
3130.01	Dienstleistungen Dritter			3'000.00		234.10	
3132.01	Honorare externe Berater, Gutachter, Fachexperten etc.	14'011.30		7'500.00			
3199.01	Übriger Betriebsaufwand			500.00			
3612.01	Entschädigungen an Gemeinden und Gemeindeverbände	15'660.00		7'500.00			
3900.01	Interne Verrechnung von Material- und Warenbezügen			500.00			
3910.01	Interne Verrechnung von Dienstleistungen	20'421.60		14'050.00			
4612.01	Entschädigungen von Gemeinden und Gemeindeverbänden		11'205.00		8'900.00		
4621.95	Projektbeitrag Kanton		22'707.50		27'400.00		
0290	Verwaltungsliegenschaften	114'883.25	77'625.30	115'200.00	71'850.00	91'356.50	69'160.40
0290	Verwaltungsliegenschaften	114'883.25	77'625.30	115'200.00	71'850.00	91'356.50	69'160.40
3010.01	Löhne des Verwaltungs- und Betriebspersonals	30'587.30		31'500.00		28'872.15	
3010.09	Mutterschafts-, IV-, Unfall-, Krankentaggelder, EO	-144.00					

	Erfolgsrechnung	Rechnung 2018		Budget 2018		Rechnung 2017	
	Funktionen	Aufwand	Ertrag	Aufwand	Ertrag	Aufwand	Ertrag
3010.99	Rückstellung Ferien-, Gleit- und Überzeitguthaben	-547.20				289.95	
3050.01	AG-Beiträge AHV, IV, EO, ALV, Verwaltungskosten	1'667.20		2'000.00		1'606.90	
3053.01	AG-Beiträge an Unfallversicherungen	687.75		900.00		675.80	
3054.01	AG-Beiträge an Familienausgleichskasse	476.60		600.00		459.50	
3055.01	AG-Beiträge an Krankentaggeldversicherungen	155.90		150.00		150.90	
3101.01	Betriebs-, Verbrauchsmaterial	2'216.80		2'000.00		1'915.90	
3111.01	Maschinen, Geräte und Fahrzeuge	197.95		500.00			
3113.01	Hardware	12'570.05					
3120.01	Ver- und Entsorgung Liegenschaften Verwaltungsvermögen	24'106.60		28'000.00		24'873.65	
3130.01	Dienstleistungen Dritter	1'882.90		1'500.00		896.95	
3134.01	Sachversicherungsprämien	2'049.40		2'200.00		2'089.65	
3144.01	Unterhalt Hochbauten, Gebäude	20'433.30		27'000.00		10'955.70	
3151.01	Unterhalt Apparate, Maschinen, Geräte, Fahrzeuge, Werkzeuge	50.50		100.00			
3161.01	Mieten, Benützungskosten Anlagen					40.00	
3170.01	Reisekosten und Spesen	207.20		300.00		244.90	
3300.40	Planmässige Abschreibungen Hochbauten VV	16'165.00		15'650.00		16'164.90	
3300.60	Planmässige Abschreibungen Mobilien VV	2'120.00		1'600.00		2'119.65	
3320.00	Planmässige Abschreibungen Informatik			1'200.00			
4260.01	Rückerstattungen Dritter						43.20
4470.01	Pacht- und Mietzinse Liegenschaften VV		10'800.00		10'800.00		10'800.00
4612.07	Interne Verrechnungen zwischen Allgemeinem Haushalt und Spezialfinanzierungen		16'987.35		16'300.00		12'968.85

	Erfolgsrechnung	Rechnung 2018		Budget 2018		Rechnung 2017	
	Funktionen	Aufwand	Ertrag	Aufwand	Ertrag	Aufwand	Ertrag
4900.01	Interne Verrechnung von Material- und Warenbezügen		493.45		600.00		481.00
4910.01	Interne Verrechnung von Dienstleistungen		6'922.85		6'500.00		6'748.45
4920.01	Interne Verrechnung von Pacht, Mieten und Benützungskosten		30'337.50		30'350.00		30'337.50
4930.01	Interne Verrechnung von Betriebs- und Verwaltungskosten		12'084.15		7'300.00		7'781.40
1	Öffentliche Ordnung und Sicherheit, Verteidigung	877'672.10	818'619.90	861'060.00	725'860.00	792'101.30	751'791.50
	Nettoaufwand		59'052.20		135'200.00		40'309.80
14	Allgemeines Rechtswesen	499'124.45	547'892.60	412'100.00	454'200.00	477'815.65	525'231.00
	Nettoertrag	48'768.15		42'100.00		47'415.35	
1400	Allgemeines Rechtswesen	66'244.50	115'012.65	50'100.00	92'200.00	69'570.05	116'985.40
1400	Allgemeines Rechtswesen	66'244.50	115'012.65	50'100.00	92'200.00	69'570.05	116'985.40
3010.01	Löhne des Verwaltungs- und Betriebspersonals	1'200.00		1'500.00		1'300.00	
3091.01	Personalwerbung					517.10	
3101.01	Betriebs-, Verbrauchsmaterial	462.65		300.00		140.00	
3102.01	Drucksachen, Publikationen	320.65		1'350.00		1'057.30	
3130.01	Dienstleistungen Dritter	2'013.75		1'200.00		2'707.55	
3130.03	Dienstleistungen Dritter (Gemeindschreiberei)	20'285.05		13'600.00		15'150.00	
3130.04	Dienstleistungen Dritter (Finanzverwaltung)	1'163.40		1'000.00		979.05	
3130.05	Dienstleistungen Dritter (Bau und technische Dienste)	21'915.80		15'000.00		13'219.85	
3130.08	Dienstleistungen Dritter (Feuerschau)	3'467.90		4'500.00		4'287.60	

	Erfolgsrechnung	Rechnung 2018		Budget 2018		Rechnung 2017	
	Funktionen	Aufwand	Ertrag	Aufwand	Ertrag	Aufwand	Ertrag
3132.01	Honorare externe Berater, Gutachter, Fachexperten etc.	13'586.40		11'600.00		29'887.95	
3134.01	Sachversicherungsprämien	2.20		5.00		3.15	
3170.01	Reisekosten und Spesen	50.00				120.00	
3181.01	Tatsächliche Forderungsverluste	1'776.70		45.00		200.50	
4120.01	Konzessionen		2'672.50		2'200.00		2'120.00
4210.01	Gebühren für Amtshandlungen		1'554.60				50.00
4210.03	Gebühren für Amtshandlungen (Gemeindeschreiberei)		32'920.20		28'000.00		34'497.30
4210.04	Gebühren für Amtshandlungen (Finanzverwaltung)		6'493.35		2'000.00		5'018.90
4210.05	Gebühren für Amtshandlungen (Bau und technische Dienste)		71'372.00		60'000.00		73'468.30
4260.01	Rückerstattungen Dritter						1'695.90
4611.01	Entschädigungen vom Kanton						135.00
1402	Kinder- und Erwachsenenschutz	432'879.95	432'879.95	362'000.00	362'000.00	408'245.60	408'245.60
1402	Kinder- und Erwachsenenschutz	432'879.95	432'879.95	362'000.00	362'000.00	408'245.60	408'245.60
3010.01	Löhne des Verwaltungs- und Betriebspersonals	336'910.85		288'000.00		335'141.80	
3010.09	Mutterschafts-, IV-, Unfall-, Krankentaggelder, EO	-19'840.15				-8'195.90	
3010.99	Rückstellung Ferien-, Gleit- und Überzeitguthaben	-1'977.95				6'453.80	
3040.01	Kinder- und Ausbildungszulagen	2'533.80		600.00		858.65	
3050.01	AG-Beiträge AHV, IV, EO, ALV, Verwaltungskosten	20'015.65		18'500.00		20'628.55	
3052.01	AG-Beiträge an Pensionskassen	26'969.65		23'700.00		26'375.45	
3053.01	AG-Beiträge an Unfallversicherungen	2'860.25		2'600.00		2'948.85	
3054.01	AG-Beiträge an Familienausgleichskasse	6'075.00		5'300.00		5'980.30	

	Erfolgsrechnung	Rechnung 2018		Budget 2018		Rechnung 2017	
	Funktionen	Aufwand	Ertrag	Aufwand	Ertrag	Aufwand	Ertrag
3055.01	AG-Beiträge an Krankentaggeldversicherungen	2'822.00		2'700.00		2'909.85	
3090.01	Aus- und Weiterbildung des Personals	1'990.00		11'200.00		5'100.00	
3091.01	Personalwerbung	199.25		200.00		151.45	
3099.01	Übriger Personalaufwand			300.00		152.50	
3134.01	Sachversicherungsprämien	615.65		800.00		818.00	
3980.01	Interne Übertragung Saldo FU 1402 KES auf FU 5796 RSD	53'705.95		8'100.00		8'922.30	
4611.01	Entschädigungen vom Kanton		432'879.95		362'000.00		408'245.60
15	Feuerwehr	235'270.90	234'263.90	284'660.00	242'960.00	199'692.00	198'580.00
	Nettoaufwand		1'007.00		41'700.00		1'112.00
1500	Feuerwehr	1'007.00		1'110.00	1'110.00	1'112.00	
1500	Feuerwehr	1'007.00		1'110.00	1'110.00	1'112.00	
3300.40	Planmässige Abschreibungen Hochbauten VV	1'007.00		1'110.00		1'112.00	
4893.01	Entnahmen aus Vorfinanzierungen des EK, Feuerwehr Gemeinde				1'110.00		
1506	Regionale Feuerwehrorganisation	234'263.90	234'263.90	283'550.00	241'850.00	198'580.00	198'580.00
1506	Regionale Feuerwehrorganisation	234'263.90	234'263.90	283'550.00	241'850.00	198'580.00	198'580.00
3000.01	Löhne, Tag- und Sitzungsgelder an Behörden und Kommissionen	16'975.00		17'500.00		19'380.00	
3010.01	Löhne des Verwaltungs- und Betriebspersonals	69'611.35		65'000.00		56'678.50	
3050.01	AG-Beiträge AHV, IV, EO, ALV, Verwaltungskosten	440.75		600.00		617.10	
3053.01	AG-Beiträge an Unfallversicherungen	3.45		800.00		777.00	

	Erfolgsrechnung	Rechnung 2018		Budget 2018		Rechnung 2017	
	Funktionen	Aufwand	Ertrag	Aufwand	Ertrag	Aufwand	Ertrag
3054.01	AG-Beiträge an Familienausgleichs- kasse	126.00		200.00		176.40	
3090.01	Aus- und Weiterbildung des Personals	9'659.60		17'600.00		8'741.90	
3099.01	Übriger Personalaufwand	2'861.80		3'000.00		2'660.60	
3100.01	Büromaterial	100.00		1'000.00		110.00	
3101.01	Betriebs-, Verbrauchsmaterial	6'266.50		7'200.00		5'451.80	
3102.01	Drucksachen, Publikationen	250.95		300.00		363.95	
3103.01	Fachliteratur, Zeitschriften	300.00		380.00		375.00	
3111.01	Maschinen, Geräte und Fahrzeuge	12'812.60		16'800.00		3'871.45	
3112.01	Kleider, Wäsche, Vorhänge	9'735.25		9'800.00		1'953.85	
3120.01	Ver- und Entsorgung Liegenschaften Verwaltungsvermögen	8'425.60		12'600.00		9'292.35	
3130.01	Dienstleistungen Dritter	4'044.35		4'200.00		4'639.20	
3131.06	Planungen und Projektierungen Dritter: Tiefbau	3'496.80					
3132.01	Honorare externe Berater, Gutachter, Fachexperten etc.					1'457.40	
3134.01	Sachversicherungsprämien	6'182.75		7'000.00		6'882.50	
3137.01	Steuern und Abgaben	1'254.05		1'500.00		1'708.00	
3143.01	Unterhalt übrige Tiefbauten	7'154.05		9'000.00		1'529.30	
3144.01	Unterhalt Hochbauten, Gebäude	2'740.30		2'500.00		199.70	
3151.01	Unterhalt Apparate, Maschinen, Geräte, Fahrzeuge, Werkzeuge	15'832.40		17'700.00		13'498.25	
3158.01	Unterhalt immaterielle Anlagen			400.00		115.15	
3161.01	Mieten, Benützungskosten Anlagen			1'000.00		140.00	
3170.01	Reisekosten und Spesen	4'493.05		5'000.00		5'011.90	
3181.01	Tatsächliche Forderungsverluste	3'110.25		3'000.00		4'655.15	
3190.01	Schadenersatzleistungen			100.00			
3300.30	Planmässige Abschreibungen übrige Tiefbauten VV			500.00			

	Erfolgsrechnung	Rechnung 2018		Budget 2018		Rechnung 2017	
	Funktionen	Aufwand	Ertrag	Aufwand	Ertrag	Aufwand	Ertrag
3300.40	Planmässige Abschreibungen Hochbauten VV			30'100.00			
3300.60	Planmässige Abschreibungen Mobilien VV	6'903.20		9'700.00		3'637.65	
3300.95	Planmässige Abschreibungen übrige Sachanlagen VV	5'071.00		5'100.00		5'071.00	
3510.01	Einlagen in Spezialfinanzierungen EK, Feuerwehr					16'520.75	
3612.01	Entschädigungen an Gemeinden und Gemeindeverbände	6'300.00				900.00	
3660.50	Planmässige Abschreibungen Investitionsbeiträge an private Unternehmungen, allg. HH	325.00		325.00		325.00	
3900.01	Interne Verrechnung von Material- und Warenbezügen	236.00		400.00		376.05	
3910.01	Interne Verrechnung von Dienstleistungen	8'354.10		9'600.00		5'000.00	
3930.01	Interne Verrechnung von Betriebs- und Verwaltungskosten	2'802.35					
3940.01	Interne Verrechnung von kalk. Zinsen und Finanzaufwand	4'710.40		9'960.00		2'778.10	
3950.01	Interne Verrechnung von planmässigen+ausserplanmässigen Abschreibungen	13'685.00		13'685.00		13'685.00	
4200.01	Ersatzabgaben		141'860.65		135'000.00		138'991.80
4240.01	Benützungsgebühren und Dienstleistungen		12'843.00		7'000.00		14'836.50
4250.01	Verkäufe						1'500.00
4260.01	Rückerstattungen Dritter		4'090.60				
4270.01	Bussen		5'950.00		1'000.00		1'850.00
4510.01	Entnahmen aus Spezialfinanzierungen des EK, Feuerwehr		27'729.65		52'000.00		
4612.01	Entschädigungen von Gemeinden und Gemeindeverbänden				250.00		

	Erfolgsrechnung	Rechnung 2018		Budget 2018		Rechnung 2017	
	Funktionen	Aufwand	Ertrag	Aufwand	Ertrag	Aufwand	Ertrag
4632.01	Beiträge von Gemeinden und Gemein- deverbänden				2'000.00		
4634.02	Beiträge von öffentlichen Unternehmungen (Betriebsbeitrag)		35'165.00		34'000.00		36'234.00
4930.01	Interne Verrechnung von Betriebs- und Verwaltungskosten		6'625.00		10'600.00		5'167.70
16	Verteidigung	143'276.75	36'463.40	164'300.00	28'700.00	114'593.65	27'980.50
	Nettoaufwand		106'813.35		135'600.00		86'613.15
1610	Militärische Verteidigung	17'660.10	26'428.75	20'000.00	23'100.00	13'374.90	21'550.30
1610	Militärische Verteidigung	17'660.10	26'428.75	20'000.00	23'100.00	13'374.90	21'550.30
3120.01	Ver- und Entsorgung Liegenschaften Verwaltungsvermögen	216.25		300.00		569.50	
3132.01	Honorare externe Berater, Gutachter, Fachexperten etc.	3'583.15		3'500.00		3'295.45	
3134.01	Sachversicherungsprämien	1'180.65		1'200.00		1'188.85	
3144.01	Unterhalt Hochbauten, Gebäude	12'680.05		15'000.00		8'321.10	
4240.01	Benützungsgebühren und Dienstleistungen		628.00		500.00		627.15
4260.01	Rückerstattungen Dritter		7'914.10		7'700.00		3'798.15
4470.01	Pacht- und Mietzinse Liegenschaften VV		8'666.65		6'000.00		8'000.00
4472.01	Vergütung für Benützungen Liegen- schaften VV		195.00				195.00
4612.01	Entschädigungen von Gemeinden und Gemeindeverbänden		9'025.00		8'900.00		8'930.00
1620	Zivilschutz	68'585.25	10'034.65	97'200.00	5'600.00	52'334.00	6'430.20
1620	Zivilschutz	68'585.25	10'034.65	97'200.00	5'600.00	52'334.00	6'430.20

	Erfolgsrechnung	Rechnung 2018		Budget 2018		Rechnung 2017	
	Funktionen	Aufwand	Ertrag	Aufwand	Ertrag	Aufwand	Ertrag
3010.01	Löhne des Verwaltungs- und Betriebspersonals	18'675.45		16'000.00		13'851.65	
3050.01	AG-Beiträge AHV, IV, EO, ALV, Verwaltungskosten	1'170.65		1'000.00		872.15	
3052.01	AG-Beiträge an Pensionskassen	1'068.15		1'000.00		588.65	
3053.01	AG-Beiträge an Unfallversicherungen	566.80		600.00		429.95	
3054.01	AG-Beiträge an Familienausgleichskasse	334.75		300.00		249.35	
3055.01	AG-Beiträge an Krankentaggeldversicherungen	165.40		150.00		123.25	
3101.01	Betriebs-, Verbrauchsmaterial	1'314.40		2'000.00		155.50	
3111.01	Maschinen, Geräte und Fahrzeuge	1'020.15		2'000.00			
3120.01	Ver- und Entsorgung Liegenschaften Verwaltungsvermögen	24'905.25		50'000.00		25'923.95	
3130.01	Dienstleistungen Dritter	600.25		1'000.00		1'466.30	
3132.01	Honorare externe Berater, Gutachter, Fachexperten etc.			500.00			
3134.01	Sachversicherungsprämien	3'916.65		4'100.00		3'965.20	
3140.01	Unterhalt an Grundstücken	3'261.65		1'000.00			
3144.01	Unterhalt Hochbauten, Gebäude	6'094.45		9'000.00		2'612.85	
3151.01	Unterhalt Apparate, Maschinen, Geräte, Fahrzeuge, Werkzeuge			1'000.00		2'095.20	
3300.40	Planmässige Abschreibungen Hochbauten VV	4'102.05		3'800.00			
3300.60	Planmässige Abschreibungen Mobilien VV	1'389.20		3'750.00			
4260.01	Rückerstattungen Dritter		75.05		500.00		
4310.01	Aktivierbare Eigenleistungen auf Sachanlagen		1'460.00				
4472.01	Vergütung für Benützungen Liegenschaften VV		3'053.75		1'000.00		2'730.20
4631.01	Beiträge vom Kanton		3'500.00		3'500.00		3'500.00

	Erfolgsrechnung	Rechnung 2018		Budget 2018		Rechnung 2017	
	Funktionen	Aufwand	Ertrag	Aufwand	Ertrag	Aufwand	Ertrag
4920.01	Interne Verrechnung von Pacht, Mieten und Benützungskosten		1'600.00		600.00		200.00
4930.01	Interne Verrechnung von Betriebs- und Verwaltungskosten		345.85				
1626	Regionale Zivilschutzorganisation	52'149.80		39'600.00		43'844.75	
1626	Regionale Zivilschutzorganisation	52'149.80		39'600.00		43'844.75	
3632.01	Beiträge an Gemeinden und Gemeindeverbände	52'149.80		39'600.00		43'844.75	
1627	Regionaler Führungsstab	4'881.60		7'500.00		5'040.00	
1627	Regionaler Führungsstab	4'881.60		7'500.00		5'040.00	
3632.01	Beiträge an Gemeinden und Gemeindeverbände	4'881.60		7'500.00		5'040.00	
2	Bildung	3'640'649.51	1'698'724.35	3'612'250.00	1'592'490.00	3'672'049.30	1'682'293.60
	Nettoaufwand		1'941'925.16		2'019'760.00		1'989'755.70
21	Obligatorische Schule	3'623'431.66	1'692'025.35	3'597'400.00	1'588'790.00	3'649'208.75	1'668'032.60
	Nettoaufwand		1'931'406.31		2'008'610.00		1'981'176.15
2110	Kindergarten	131'173.10	8'172.70	139'050.00	3'600.00	163'402.92	6'290.75
2110	Kindergarten	131'173.10	8'172.70	139'050.00	3'600.00	163'402.92	6'290.75
3090.01	Aus- und Weiterbildung des Personals			300.00			
3099.01	Übriger Personalaufwand			50.00			
3101.01	Betriebs-, Verbrauchsmaterial			50.00			
3104.01	Lehrmittel	8'448.95		9'000.00		8'502.07	

	Erfolgsrechnung	Rechnung 2018		Budget 2018		Rechnung 2017	
	Funktionen	Aufwand	Ertrag	Aufwand	Ertrag	Aufwand	Ertrag
3110.01	Büromöbel und Geräte	1'663.50		3'000.00		32'629.80	
3130.01	Dienstleistungen Dritter	137.65		150.00		90.80	
3160.01	Miete und Pacht Liegenschaften	1'382.50		1'000.00		540.00	
3170.01	Reisekosten und Spesen			100.00		30.00	
3171.01	Exkursionen, Schulreisen und Lager	1'040.00		1'200.00			
3611.01	Entschädigungen an Kanton	117'700.50		116'500.00		120'810.25	
3612.01	Entschädigungen an Gemeinden und Gemeindeverbände			6'900.00			
3900.01	Interne Verrechnung von Material- und Warenbezügen	800.00		800.00		800.00	
4612.01	Entschädigungen von Gemeinden und Gemeindeverbänden		8'172.70		3'600.00		6'290.75
2120	Primarstufe	1'221'661.15	518'527.50	1'130'300.00	485'800.00	1'112'592.94	519'290.65
2120	Primarstufe	1'221'661.15	518'527.50	1'130'300.00	485'800.00	1'112'592.94	519'290.65
3000.01	Löhne, Tag- und Sitzungsgelder an Behörden und Kommissionen	3'060.00		2'500.00		2'530.00	
3050.01	AG-Beiträge AHV, IV, EO, ALV, Verwaltungskosten	62.95		70.00		62.95	
3054.01	AG-Beiträge an Familienausgleichskasse	18.00		30.00		18.00	
3090.01	Aus- und Weiterbildung des Personals	2'867.30		6'500.00		2'477.75	
3099.01	Übriger Personalaufwand	159.40		500.00		214.60	
3100.01	Büromaterial	1'152.45		5'000.00		2'981.90	
3102.01	Drucksachen, Publikationen			200.00			
3103.01	Fachliteratur, Zeitschriften	179.00		200.00		120.00	
3104.01	Lehrmittel	43'271.30		44'000.00		44'388.44	
3110.01	Büromöbel und Geräte	338.65		500.00			
3111.01	Maschinen, Geräte und Fahrzeuge	184.90		800.00			

	Erfolgsrechnung	Rechnung 2018		Budget 2018		Rechnung 2017	
	Funktionen	Aufwand	Ertrag	Aufwand	Ertrag	Aufwand	Ertrag
3113.01	Hardware	747.15		5'200.00			
3130.01	Dienstleistungen Dritter	2'598.05		1'900.00		2'508.55	
3132.01	Honorare externe Berater, Gutachter, Fachexperten etc.	2'875.00				2'530.00	
3134.01	Sachversicherungsprämien	1'865.00		2'000.00		1'865.00	
3151.01	Unterhalt Apparate, Maschinen, Geräte, Fahrzeuge, Werkzeuge	1'325.45		2'000.00			
3153.01	Informatik-Unterhalt (Hardware)			800.00			
3158.01	Unterhalt immaterielle Anlagen	10'294.70		15'000.00		5'500.15	
3160.01	Miete und Pacht Liegenschaften	3'740.00		1'600.00		1'045.00	
3161.01	Mieten, Benützungskosten Anlagen	2'851.20		7'300.00		6'365.55	
3170.01	Reisekosten und Spesen	63.00		2'200.00		1'158.40	
3171.01	Exkursionen, Schulreisen und Lager	13'540.00		12'000.00		11'779.00	
3199.01	Übriger Betriebsaufwand	1'704.95		2'000.00		1'280.75	
3611.01	Entschädigungen an Kanton	1'065'179.00		978'300.00		1'003'644.75	
3611.08	Entschädigungen an Kanton (für ICT-Support)	7'426.80		8'200.00		7'162.15	
3612.01	Entschädigungen an Gemeinden und Gemeindeverbände	56'156.90		31'500.00		14'960.00	
4260.01	Rückerstattungen Dritter		266.35				
4611.01	Entschädigungen vom Kanton		1'000.00				
4612.01	Entschädigungen von Gemeinden und Gemeindeverbänden		516'461.15		485'000.00		518'490.65
4900.01	Interne Verrechnung von Material- und Warenbezügen		800.00		800.00		800.00
2130	Sekundarstufe I	1'143'797.55	687'425.85	1'231'900.00	699'500.00	1'096'591.25	748'598.25
2130	Sekundarstufe I	1'143'797.55	687'425.85	1'231'900.00	699'500.00	1'096'591.25	748'598.25

	Erfolgsrechnung	Rechnung 2018		Budget 2018		Rechnung 2017	
	Funktionen	Aufwand	Ertrag	Aufwand	Ertrag	Aufwand	Ertrag
3000.01	Löhne, Tag- und Sitzungsgelder an Behörden und Kommissionen	6'445.00		5'000.00		5'490.00	
3050.01	AG-Beiträge AHV, IV, EO, ALV, Verwaltungskosten	63.00		70.00		63.00	
3053.01	AG-Beiträge an Unfallversicherungen	55.00					
3054.01	AG-Beiträge an Familienausgleichskasse	18.00		30.00		18.00	
3090.01	Aus- und Weiterbildung des Personals	2'300.05		6'200.00		6'131.95	
3099.01	Übriger Personalaufwand	80.00		200.00		393.30	
3100.01	Büromaterial	6'924.70		8'000.00		4'634.35	
3101.01	Betriebs-, Verbrauchsmaterial	756.15		1'000.00		1'457.60	
3102.01	Drucksachen, Publikationen			200.00			
3103.01	Fachliteratur, Zeitschriften	488.40		500.00		581.60	
3104.01	Lehrmittel	68'175.80		66'800.00		70'302.45	
3105.01	Lebensmittel	15'378.00		21'500.00		17'438.40	
3110.01	Büromöbel und Geräte	18'968.10		19'000.00		247.30	
3111.01	Maschinen, Geräte und Fahrzeuge			2'200.00			
3113.01	Hardware	48'812.85		48'400.00		1'544.35	
3130.01	Dienstleistungen Dritter	4'579.65		4'300.00		4'289.25	
3132.01	Honorare externe Berater, Gutachter, Fachexperten etc.	67.40		10'000.00			
3134.01	Sachversicherungsprämien	1'912.25		2'000.00		1'912.45	
3150.01	Unterhalt Büromöbel und -geräte			600.00		408.25	
3151.01	Unterhalt Apparate, Maschinen, Geräte, Fahrzeuge, Werkzeuge	5'471.05		5'300.00		4'013.80	
3153.01	Informatik-Unterhalt (Hardware)	1'846.65		600.00		1'065.85	
3158.01	Unterhalt immaterielle Anlagen	23'083.40		14'000.00		19'680.50	
3161.01	Mieten, Benützungskosten Anlagen	8'354.95		8'500.00		9'348.35	
3170.01	Reisekosten und Spesen	322.10		1'000.00		473.90	
3171.01	Exkursionen, Schulreisen und Lager	24'177.10		20'000.00		21'189.35	

	Erfolgsrechnung	Rechnung 2018		Budget 2018		Rechnung 2017	
	Funktionen	Aufwand	Ertrag	Aufwand	Ertrag	Aufwand	Ertrag
3199.01	Übriger Betriebsaufwand	2'736.60		2'000.00		1'595.75	
3611.01	Entschädigungen an Kanton	852'110.25		905'600.00		858'613.50	
3611.08	Entschädigungen an Kanton (für ICT-Support)	12'602.90		13'900.00		12'585.50	
3612.01	Entschädigungen an Gemeinden und Gemeindeverbände	38'068.20		65'000.00		53'112.50	
4260.01	Rückerstattungen Dritter		273.15				
4611.01	Entschädigungen vom Kanton		800.00				
4612.01	Entschädigungen von Gemeinden und Gemeindeverbänden		686'352.70		699'500.00		748'598.25
2140	Musikschulen	54'279.35		80'200.00		60'335.80	
2140	Musikschule	54'279.35		80'200.00		60'335.80	
3000.01	Löhne, Tag- und Sitzungsgelder an Behörden und Kommissionen			200.00			
3636.01	Beiträge an private Organisationen ohne Erwerbszweck	54'279.35		80'000.00		60'335.80	
2170	Schulliegenschaften	789'210.58	381'246.95	732'600.00	316'340.00	962'890.14	307'689.60
2170	Schulliegenschaften	789'210.58	381'246.95	732'600.00	316'340.00	962'890.14	307'689.60
3010.01	Löhne des Verwaltungs- und Betriebspersonals	343'068.60		320'000.00		343'129.70	
3010.09	Mutterschafts-, IV-, Unfall-, Krankentaggelder, EO					-5'331.20	
3010.99	Rückstellung Ferien-, Gleit- und Überzeitguthaben	-1'398.90				184.20	
3040.01	Kinder- und Ausbildungszulagen	4'334.05		4'350.00		4'098.85	
3050.01	AG-Beiträge AHV, IV, EO, ALV, Verwaltungskosten	20'089.75		20'100.00		19'631.70	
3052.01	AG-Beiträge an Pensionskassen	20'177.45		20'500.00		21'499.10	

	Erfolgsrechnung	Rechnung 2018		Budget 2018		Rechnung 2017	
	Funktionen	Aufwand	Ertrag	Aufwand	Ertrag	Aufwand	Ertrag
3053.01	AG-Beiträge an Unfallversicherungen	9'829.55		10'500.00		10'011.30	
3054.01	AG-Beiträge an Familienausgleichs- kasse	5'742.80		5'800.00		5'706.95	
3055.01	AG-Beiträge an Krankentaggeldversi- cherungen	2'759.80		2'600.00		2'802.70	
3090.01	Aus- und Weiterbildung des Personals	1'815.00		300.00			
3101.01	Betriebs-, Verbrauchsmaterial	21'559.23		23'000.00		25'567.49	
3111.01	Maschinen, Geräte und Fahrzeuge	9'096.85		10'100.00		17'304.35	
3113.01	Hardware	24'606.80					
3119.01	Übrige nicht aktivierbare Anlagen	2'858.90		3'000.00		10'079.15	
3120.01	Ver- und Entsorgung Liegenschaften Verwaltungsvermögen	157'255.85		180'000.00		156'387.00	
3130.01	Dienstleistungen Dritter	2'583.15		2'000.00		8'209.70	
3130.91	Dienstleistungen Dritter (Ordnungs- dienst)	8'955.80					
3131.01	Planungen und Projektierungen Dritter	4'340.30		1'500.00			
3132.01	Honorare externe Berater, Gutachter, Fachexperten etc.	2'115.50		1'500.00		20'297.70	
3134.01	Sachversicherungsprämien	16'215.15		18'025.00		16'668.95	
3140.01	Unterhalt an Grundstücken	10'992.85		20'000.00		30'582.30	
3143.01	Unterhalt übrige Tiefbauten	8'696.75				14'369.20	
3144.01	Unterhalt Hochbauten, Gebäude	72'565.20		53'100.00		105'859.25	
3151.01	Unterhalt Apparate, Maschinen, Geräte, Fahrzeuge, Werkzeuge	4'835.30		4'500.00		3'984.55	
3160.01	Miete und Pacht Liegenschaften	18'097.80		18'200.00		7'560.00	
3161.01	Mieten, Benützungskosten Anlagen					217.15	
3181.01	Tatsächliche Forderungsverluste	987.00					
3300.30	Planmässige Abschreibungen übrige Tiefbauten VV	2'562.15		3'375.00			
3300.40	Planmässige Abschreibungen Hochbau- ten VV	11'289.90		6'350.00		4'532.55	

	Erfolgsrechnung	Rechnung 2018		Budget 2018		Rechnung 2017	
	Funktionen	Aufwand	Ertrag	Aufwand	Ertrag	Aufwand	Ertrag
3300.60	Planmässige Abschreibungen Mobilien VV	2'403.00		2'200.00		2'403.45	
3320.00	Planmässige Abschreibungen Informatik	775.00		1'600.00		775.65	
3940.01	Interne Verrechnung von kalk. Zinsen und Finanzaufwand					9'158.40	
3950.01	Interne Verrechnung von planmässigen+ausserplanmässigen Abschreibungen					127'200.00	
4240.04	Benützungsgebühren und Dienstleistungen (EVR AG)						1'586.25
4250.01	Verkäufe		1'130.40				
4260.01	Rückerstattungen Dritter		41'135.00		7'000.00		8'221.50
4470.01	Pacht- und Mietzinse Liegenschaften VV		3'536.65				
4471.01	Vergütung Dienstwohnungen VV		29'640.00		33'240.00		33'240.00
4472.01	Vergütung für Benützungen Liegenschaften VV		3'316.00		3'000.00		2'974.25
4612.01	Entschädigungen von Gemeinden und Gemeindeverbänden		302'488.90		273'100.00		261'667.60
2180	Tagesbetreuung	74'082.25	42'378.15	61'800.00	26'200.00	53'456.40	30'313.20
2180	Tagesbetreuung	74'082.25	42'378.15	61'800.00	26'200.00	53'456.40	30'313.20
3010.01	Löhne des Verwaltungs- und Betriebspersonals	18'487.30		12'000.00		11'283.45	
3040.01	Kinder- und Ausbildungszulagen	90.65					
3050.01	AG-Beiträge AHV, IV, EO, ALV, Verwaltungskosten	569.00		800.00		430.90	
3053.01	AG-Beiträge an Unfallversicherungen	26.35		100.00		12.95	
3054.01	AG-Beiträge an Familienausgleichskasse	162.65		300.00		123.15	

	Erfolgsrechnung	Rechnung 2018		Budget 2018		Rechnung 2017	
	Funktionen	Aufwand	Ertrag	Aufwand	Ertrag	Aufwand	Ertrag
3055.01	AG-Beiträge an Krankentaggeldversicherungen	5.60					
3090.01	Aus- und Weiterbildung des Personals	410.00		200.00			
3100.01	Büromaterial	105.40		50.00		33.55	
3101.01	Betriebs-, Verbrauchsmaterial	510.95		400.00		376.35	
3104.01	Lehrmittel	451.15		400.00		81.30	
3105.01	Lebensmittel	23'101.15		24'000.00		13'971.25	
3111.01	Maschinen, Geräte und Fahrzeuge	59.25		100.00		101.50	
3130.01	Dienstleistungen Dritter	176.40		300.00		176.40	
3134.01	Sachversicherungsprämien	169.30		50.00		94.75	
3170.01	Reisekosten und Spesen	491.20		600.00		475.00	
3181.01	Tatsächliche Forderungsverluste	1'081.65					
3611.01	Entschädigungen an Kanton	24'329.25		20'000.00		24'935.85	
3637.01	Beiträge an private Haushalte	3'855.00		2'500.00		1'360.00	
4240.01	Benützungsgebühren und Dienstleistungen		9'043.55		3'000.00		6'510.70
4260.01	Rückerstattungen Dritter		21'345.05		11'200.00		13'451.00
4631.01	Beiträge vom Kanton		11'989.55		12'000.00		10'351.50
2190	Schulleitung und Schulverwaltung	88'954.45	17'337.50	103'250.00	19'400.00	83'243.85	17'112.80
2190	Schulleitung und Schulverwaltung	88'954.45	17'337.50	103'250.00	19'400.00	83'243.85	17'112.80
3000.01	Löhne, Tag- und Sitzungsgelder an Behörden und Kommissionen	400.00		3'000.00		1'120.00	
3010.01	Löhne des Verwaltungs- und Betriebspersonals	68'981.00		64'500.00		63'815.35	
3010.99	Rückstellung Ferien-, Gleit- und Überzeitguthaben	800.30				712.95	
3040.01	Kinder- und Ausbildungszulagen	1'648.35		1'650.00		1'644.00	
3050.01	AG-Beiträge AHV, IV, EO, ALV, Verwaltungskosten	4'343.60		4'100.00		4'017.85	

	Erfolgsrechnung	Rechnung 2018		Budget 2018		Rechnung 2017	
	Funktionen	Aufwand	Ertrag	Aufwand	Ertrag	Aufwand	Ertrag
3052.01	AG-Beiträge an Pensionskassen	3'411.00		3'600.00		3'435.60	
3053.01	AG-Beiträge an Unfallversicherungen	516.20		600.00		485.00	
3054.01	AG-Beiträge an Familienausgleichs- kasse	1'241.20		1'200.00		1'148.90	
3055.01	AG-Beiträge an Krankentaggeldversi- cherungen	493.80		600.00		466.40	
3090.01	Aus- und Weiterbildung des Personals	65.00		900.00			
3100.01	Büromaterial	1'244.60		2'000.00		1'446.80	
3101.01	Betriebs-, Verbrauchsmaterial	425.50					
3102.01	Drucksachen, Publikationen			1'000.00		129.60	
3110.01	Büromöbel und Geräte			1'000.00			
3118.01	Immaterielle Anlagen			18'000.00			
3130.01	Dienstleistungen Dritter	1'077.40		300.00		765.20	
3134.01	Sachversicherungsprämien	125.70		200.00		155.75	
3151.01	Unterhalt Apparate, Maschinen, Geräte, Fahrzeuge, Werkzeuge	355.85					
3158.01	Unterhalt immaterielle Anlagen					70.20	
3161.01	Mieten, Benützungskosten Anlagen					5.30	
3900.01	Interne Verrechnung von Material- und Warenbezügen	1'130.00				1'130.00	
3910.01	Interne Verrechnung von Dienstleistun- gen	600.00		600.00		600.00	
3930.01	Interne Verrechnung von Betriebs- und Verwaltungskosten	2'094.95				2'094.95	
4612.01	Entschädigungen von Gemeinden und Gemeindeverbänden		8'780.40		8'800.00		8'672.15
4910.01	Interne Verrechnung von Dienstleistun- gen		8'557.10		10'300.00		8'440.65
4930.01	Interne Verrechnung von Betriebs- und Verwaltungskosten				300.00		
2193	Schulveranstaltungen	177.85		1'700.00		868.60	

	Erfolgsrechnung	Rechnung 2018		Budget 2018		Rechnung 2017	
	Funktionen	Aufwand	Ertrag	Aufwand	Ertrag	Aufwand	Ertrag
2193	Schulveranstaltungen	177.85		1'700.00		868.60	
3199.01	Übriger Betriebsaufwand	177.85		1'700.00		868.60	
2195	Schülertransporte	105'360.35	26'942.00	97'500.00	25'000.00	99'646.55	27'935.00
2195	Schülertransporte	105'360.35	26'942.00	97'500.00	25'000.00	99'646.55	27'935.00
3130.01	Dienstleistungen Dritter	89'006.80		95'000.00		93'749.75	
3637.01	Beiträge an private Haushalte	16'353.55		2'500.00		5'896.80	
4631.01	Beiträge vom Kanton		26'942.00		25'000.00		27'935.00
2198	Integration und besondere Massnahmen	14'735.03	9'994.70	19'100.00	12'950.00	16'180.30	10'802.35
2198	Integration und besondere Massnahmen (IBEM)	14'735.03	9'994.70	19'100.00	12'950.00	16'180.30	10'802.35
3000.01	Löhne, Tag- und Sitzungsgelder an Behörden und Kommissionen	1'105.00		2'500.00		2'500.00	
3050.01	AG-Beiträge AHV, IV, EO, ALV, Verwaltungskosten	18.90				18.90	
3054.01	AG-Beiträge an Familienausgleichskasse	5.40				5.40	
3090.01	Aus- und Weiterbildung des Personals	702.63		2'400.00		291.28	
3099.01	Übriger Personalaufwand	80.00		200.00			
3100.01	Büromaterial	226.35		300.00		240.95	
3104.01	Lehrmittel	1'195.95		1'400.00		2'787.12	
3111.01	Maschinen, Geräte und Fahrzeuge	1'069.00		1'200.00			
3130.01	Dienstleistungen Dritter	464.50		300.00		596.00	
3170.01	Reisekosten und Spesen	10.20		200.00			

	Erfolgsrechnung	Rechnung 2018		Budget 2018		Rechnung 2017	
	Funktionen	Aufwand	Ertrag	Aufwand	Ertrag	Aufwand	Ertrag
3910.01	Interne Verrechnung von Dienstleistungen	9'357.10		10'300.00		9'240.65	
3930.01	Interne Verrechnung von Betriebs- und Verwaltungskosten	500.00		300.00		500.00	
4632.01	Beiträge von Gemeinden und Gemeindeverbänden		9'994.70		12'950.00		10'802.35
29	Übriges Bildungswesen	17'217.85	6'699.00	14'850.00	3'700.00	22'840.55	14'261.00
	Nettoaufwand		10'518.85		11'150.00		8'579.55
2991	Erwachsenenbildung	17'217.85	6'699.00	14'850.00	3'700.00	22'840.55	14'261.00
2991	Erwachsenenbildung	17'217.85	6'699.00	14'850.00	3'700.00	22'840.55	14'261.00
3000.01	Löhne, Tag- und Sitzungsgelder an Behörden und Kommissionen	300.00		300.00		300.00	
3010.01	Löhne des Verwaltungs- und Betriebspersonals	15'926.60		13'000.00		21'409.15	
3050.01	AG-Beiträge AHV, IV, EO, ALV, Verwaltungskosten	656.25		800.00		664.55	
3053.01	AG-Beiträge an Unfallversicherungen	18.35		100.00		24.60	
3054.01	AG-Beiträge an Familienausgleichskasse	187.65		250.00		190.00	
3104.01	Lehrmittel			400.00		100.00	
3134.01	Sachversicherungsprämien	29.00				52.25	
3170.01	Reisekosten und Spesen	100.00				100.00	
4231.01	Kursgelder		5'483.00		3'700.00		5'687.00
4636.01	Beiträge von privaten Organisationen ohne Erwerbszweck		1'216.00				8'574.00
3	Kultur, Sport und Freizeit, Kirche	146'959.64	24'786.15	148'850.00	22'450.00	119'156.00	23'950.85
	Nettoaufwand		122'173.49		126'400.00		95'205.15

	Erfolgsrechnung	Rechnung 2018		Budget 2018		Rechnung 2017	
	Funktionen	Aufwand	Ertrag	Aufwand	Ertrag	Aufwand	Ertrag
31	Kulturerbe	1'110.00		1'100.00		1'090.00	
	Nettoaufwand		1'110.00		1'100.00		1'090.00
3110	Museen und bildende Kunst	990.00		1'000.00		990.00	
3110	Museen und bildende Kunst	990.00		1'000.00		990.00	
3636.01	Beiträge an private Organisationen ohne Erwerbszweck	990.00		1'000.00		990.00	
3120	Denkmalpflege und Heimatschutz	120.00		100.00		100.00	
3120	Denkmalpflege und Heimatschutz	120.00		100.00		100.00	
3636.01	Beiträge an private Organisationen ohne Erwerbszweck	120.00		100.00		100.00	
32	Kultur, übrige	75'192.45	10'766.15	81'850.00	9'200.00	70'283.20	12'359.85
	Nettoaufwand		64'426.30		72'650.00		57'923.35
3210	Bibliotheken	42'232.50	9'163.15	45'850.00	8'000.00	37'920.80	10'327.35
3210	Bibliotheken	42'232.50	9'163.15	45'850.00	8'000.00	37'920.80	10'327.35
3000.01	Löhne, Tag- und Sitzungsgelder an Behörden und Kommissionen	940.00		2'500.00		1'120.00	
3010.01	Löhne des Verwaltungs- und Betriebspersonals	23'305.05		21'000.00		21'707.95	
3010.09	Mutterschafts-, IV-, Unfall-, Krankentaggelder, EO	-641.90					
3050.01	AG-Beiträge AHV, IV, EO, ALV, Verwaltungskosten	820.40		1'350.00		619.95	

	Erfolgsrechnung	Rechnung 2018		Budget 2018		Rechnung 2017	
	Funktionen	Aufwand	Ertrag	Aufwand	Ertrag	Aufwand	Ertrag
3053.01	AG-Beiträge an Unfallversicherungen	26.00		100.00		25.00	
3054.01	AG-Beiträge an Familienausgleichs- kasse	245.90		400.00		177.10	
3090.01	Aus- und Weiterbildung des Personals	150.00		1'000.00			
3100.01	Büromaterial	363.90		1'000.00		768.55	
3103.01	Fachliteratur, Zeitschriften	15'283.90		15'000.00		11'895.00	
3113.01	Hardware			900.00		162.00	
3130.01	Dienstleistungen Dritter	1'251.50		1'100.00		926.00	
3134.01	Sachversicherungsprämien	462.75		500.00		473.30	
3153.01	Informatik-Unterhalt (Hardware)			500.00			
3158.01	Unterhalt immaterielle Anlagen	25.00				45.95	
3170.01	Reisekosten und Spesen			500.00			
4240.01	Benützungsgebühren und Dienstleistun- gen		6'688.00		6'000.00		7'909.00
4260.01	Rückerstattungen Dritter		60.05				
4502.01	Entnahmen aus Legaten und Stiftungen		415.10				418.35
4635.01	Beiträge von privaten Unternehmungen		2'000.00		2'000.00		2'000.00
3220	Konzert und Theater	13'711.00	186.00	17'200.00		13'567.70	
3220	Konzert und Theater	13'711.00	186.00	17'200.00		13'567.70	
3130.01	Dienstleistungen Dritter	186.00					
3636.01	Beiträge an private Organisationen ohne Erwerbszweck	6'900.00		6'600.00		8'400.00	
3930.01	Interne Verrechnung von Betriebs- und Verwaltungskosten	6'625.00		10'600.00		5'167.70	
4250.01	Verkäufe		186.00				
3290	Übrige Kultur	19'248.95	1'417.00	18'800.00	1'200.00	18'794.70	2'032.50

	Erfolgsrechnung	Rechnung 2018		Budget 2018		Rechnung 2017	
	Funktionen	Aufwand	Ertrag	Aufwand	Ertrag	Aufwand	Ertrag
3290	Übrige Kultur	19'248.95	1'417.00	18'800.00	1'200.00	18'794.70	2'032.50
3010.01	Löhne des Verwaltungs- und Betriebspersonals			800.00		402.35	
3050.01	AG-Beiträge AHV, IV, EO, ALV, Verwaltungskosten			50.00		25.35	
3052.01	AG-Beiträge an Pensionskassen					22.05	
3053.01	AG-Beiträge an Unfallversicherungen			25.00		3.65	
3054.01	AG-Beiträge an Familienausgleichskasse			20.00		7.25	
3055.01	AG-Beiträge an Krankentaggeldversicherungen					3.60	
3101.01	Betriebs-, Verbrauchsmaterial	913.85		200.00		1'610.30	
3103.01	Fachliteratur, Zeitschriften	525.00					
3130.83	Dienstleistungen Dritter (Bundesfeier)	964.80		800.00		265.85	
3134.01	Sachversicherungsprämien			5.00		1.00	
3161.01	Mieten, Benützungskosten Anlagen	787.30		800.00		395.30	
3636.01	Beiträge an private Organisationen ohne Erwerbszweck	16'058.00		16'100.00		16'058.00	
4240.01	Benützungsgebühren und Dienstleistungen		1'056.00		1'000.00		1'577.50
4250.01	Verkäufe		361.00		200.00		455.00
33	Medien	50'721.14	9'994.00	41'800.00	9'100.00	32'339.60	8'901.00
	Nettoaufwand		40'727.14		32'700.00		23'438.60
3320	Massenmedien	50'721.14	9'994.00	41'800.00	9'100.00	32'339.60	8'901.00
3320	Massenmedien	50'721.14	9'994.00	41'800.00	9'100.00	32'339.60	8'901.00
3118.01	Immaterielle Anlagen					3'078.50	
3130.85	Dienstleistungen Dritter (Riggisberger Info)	27'894.94		27'800.00		28'683.10	

	Erfolgsrechnung	Rechnung 2018		Budget 2018		Rechnung 2017	
	Funktionen	Aufwand	Ertrag	Aufwand	Ertrag	Aufwand	Ertrag
3158.85	Unterhalt immaterielle Anlagen (Homepage)	22'826.20		14'000.00		578.00	
4240.01	Benützungsgebühren und Dienstleistungen		5'012.00		4'300.00		3'997.00
4635.01	Beiträge von privaten Unternehmungen		4'982.00		4'800.00		4'904.00
34	Sport und Freizeit	19'936.05	4'026.00	24'100.00	4'150.00	15'443.20	2'690.00
	Nettoaufwand		15'910.05		19'950.00		12'753.20
3410	Sport	100.00		100.00		100.00	
3410	Sport	100.00		100.00		100.00	
3636.01	Beiträge an private Organisationen ohne Erwerbszweck	100.00		100.00		100.00	
3420	Freizeit	19'836.05	4'026.00	24'000.00	4'150.00	15'343.20	2'690.00
3420	Freizeit	19'836.05	4'026.00	24'000.00	4'150.00	15'343.20	2'690.00
3010.01	Löhne des Verwaltungs- und Betriebspersonals			1'500.00		895.35	
3050.01	AG-Beiträge AHV, IV, EO, ALV, Verwaltungskosten			100.00			
3053.01	AG-Beiträge an Unfallversicherungen			50.00		11.20	
3054.01	AG-Beiträge an Familienausgleichskasse			30.00			
3101.01	Betriebs-, Verbrauchsmaterial	1'534.10		1'500.00		52.80	
3120.01	Ver- und Entsorgung Liegenschaften Verwaltungsvermögen	490.95		1'500.00		509.20	
3134.01	Sachversicherungsprämien	523.05		550.00		535.70	
3140.01	Unterhalt an Grundstücken	7'720.45		12'500.00		9'140.95	

	Erfolgsrechnung	Rechnung 2018		Budget 2018		Rechnung 2017	
	Funktionen	Aufwand	Ertrag	Aufwand	Ertrag	Aufwand	Ertrag
3141.02	Unterhalt Strassen- und Verkehrswege (Wanderwege)	6'349.70		1'800.00		1'242.00	
3161.01	Mieten, Benützungskosten Anlagen			200.00			
3170.01	Reisekosten und Spesen			100.00			
3300.40	Planmässige Abschreibungen Hochbauten VV	2'269.00		2'270.00		2'269.00	
3636.01	Beiträge an private Organisationen ohne Erwerbszweck	948.80		700.00		687.00	
3636.05	Beiträge an private Organisationen ohne Erwerbszweck (Altkleidersammlung)			1'200.00			
4240.01	Benützungsgebühren und Dienstleistungen		800.00		500.00		400.00
4250.01	Verkäufe				1'200.00		
4260.01	Rückerstattungen Dritter		1'776.00		1'000.00		840.00
4470.01	Pacht- und Mietzinse Liegenschaften VV		1'450.00		1'450.00		1'450.00
4	Gesundheit	13'824.55	309.40	15'600.00	600.00	12'128.95	380.80
	Nettoaufwand		13'515.15		15'000.00		11'748.15
42	Ambulante Krankenpflege	2'800.00		2'800.00		2'800.00	
	Nettoaufwand		2'800.00		2'800.00		2'800.00
4210	Ambulante Krankenpflege	2'800.00		2'800.00		2'800.00	
4210	Ambulante Krankenpflege	2'800.00		2'800.00		2'800.00	
3635.01	Beiträge an private Unternehmungen	100.00		100.00		100.00	
3636.01	Beiträge an private Organisationen ohne Erwerbszweck	2'700.00		2'700.00		2'700.00	

	Erfolgsrechnung	Rechnung 2018		Budget 2018		Rechnung 2017	
	Funktionen	Aufwand	Ertrag	Aufwand	Ertrag	Aufwand	Ertrag
43	Gesundheit	11'024.55	309.40	12'800.00	600.00	9'328.95	380.80
	Nettoaufwand		10'715.15		12'200.00		8'948.15
4330	Schulgesundheitsdienst	5'486.65		6'300.00		4'945.30	
4330	Schulgesundheitsdienst	5'486.65		6'300.00		4'945.30	
3010.01	Löhne des Verwaltungs- und Betriebspersonals	4'554.55		5'000.00		3'885.00	
3050.01	AG-Beiträge AHV, IV, EO, ALV, Verwaltungskosten	256.60		300.00		244.65	
3053.01	AG-Beiträge an Unfallversicherungen	5.25		25.00		4.45	
3054.01	AG-Beiträge an Familienausgleichskasse	73.35		100.00		69.95	
3102.01	Drucksachen, Publikationen	247.70		250.00		308.60	
3106.01	Medizinisches Material	340.90		600.00		423.15	
3134.01	Sachversicherungsprämien	8.30		25.00		9.50	
4331	Schulzahnpflege	5'537.90	309.40	6'500.00	600.00	4'383.65	380.80
4331	Schulzahnpflege	5'537.90	309.40	6'500.00	600.00	4'383.65	380.80
3090.01	Aus- und Weiterbildung des Personals	625.00		1'000.00			
3100.01	Büromaterial			100.00			
3102.01	Drucksachen, Publikationen	75.00		50.00			
3106.01	Medizinisches Material	287.05		400.00		281.05	
3130.01	Dienstleistungen Dritter	48.45		150.00		100.00	
3136.01	Honorare privatärztlicher Tätigkeit	2'384.20		3'300.00		2'788.80	
3637.01	Beiträge an private Haushalte	2'118.20		1'500.00		1'213.80	
4612.01	Entschädigungen von Gemeinden und Gemeindeverbänden		309.40		600.00		380.80

	Erfolgsrechnung	Rechnung 2018		Budget 2018		Rechnung 2017	
	Funktionen	Aufwand	Ertrag	Aufwand	Ertrag	Aufwand	Ertrag
5	Soziale Sicherheit	6'418'147.47	4'508'873.47	6'196'570.00	4'208'600.00	5'908'589.12	4'057'429.03
	Nettoaufwand		1'909'274.00		1'987'970.00		1'851'160.09
52	Invalidität	270.00		300.00		300.00	
	Nettoaufwand		270.00		300.00		300.00
5230	Invalidenheime	270.00		300.00		300.00	
5230	Invalidenheime	270.00		300.00		300.00	
3636.01	Beiträge an private Organisationen ohne Erwerbszweck	270.00		300.00		300.00	
53	Alter + Hinterlassene	612'588.30	13'432.00	614'220.00	18'600.00	595'158.35	14'433.00
	Nettoaufwand		599'156.30		595'620.00		580'725.35
5310	Alters- und Hinterlassenenversicherung AHV	69'239.50	13'432.00	69'800.00	14'000.00	68'030.35	14'433.00
5310	Alters- und Hinterlassenenversicherung AHV	69'239.50	13'432.00	69'800.00	14'000.00	68'030.35	14'433.00
3010.01	Löhne des Verwaltungs- und Betriebspersonals	48'900.20		49'000.00		47'975.85	
3050.01	AG-Beiträge AHV, IV, EO, ALV, Verwaltungskosten	3'079.60		3'100.00		3'021.20	
3052.01	AG-Beiträge an Pensionskassen	5'986.20		6'100.00		5'955.00	
3053.01	AG-Beiträge an Unfallversicherungen	440.80		450.00		432.90	
3054.01	AG-Beiträge an Familienausgleichskasse	880.10		900.00		863.80	
3055.01	AG-Beiträge an Krankentaggeldversicherungen	435.40		450.00		427.00	
3090.01	Aus- und Weiterbildung des Personals			200.00			

	Erfolgsrechnung	Rechnung 2018		Budget 2018		Rechnung 2017	
	Funktionen	Aufwand	Ertrag	Aufwand	Ertrag	Aufwand	Ertrag
3099.01	Übriger Personalaufwand	166.00					
3134.01	Sachversicherungsprämien	89.10		150.00		117.10	
3170.01	Reisekosten und Spesen	24.60		200.00			
3900.01	Interne Verrechnung von Material- und Warenbezügen	1'500.00		1'500.00		1'500.00	
3920.01	Interne Verrechnung von Pacht, Mieten und Benützungskosten	4'237.50		4'250.00		4'237.50	
3930.01	Interne Verrechnung von Betriebs- und Verwaltungskosten	3'500.00		3'500.00		3'500.00	
4611.01	Entschädigungen vom Kanton		13'432.00		14'000.00		14'433.00
5320	Ergänzungsleistungen AHV / IV	539'117.00		535'200.00		523'008.00	
5320	Ergänzungsleistungen AHV / IV	539'117.00		535'200.00		523'008.00	
3631.01	Beiträge an Kanton	539'117.00		535'200.00		523'008.00	
5340	Wohnen im Alter	120.00		120.00		120.00	
5340	Wohnen im Alter	120.00		120.00		120.00	
3636.01	Beiträge an private Organisationen ohne Erwerbszweck	120.00		120.00		120.00	
5350	Leistungen an das Alter	4'111.80		9'100.00	4'600.00	4'000.00	
5350	Leistungen an das Alter	4'111.80		9'100.00	4'600.00	4'000.00	
3612.01	Entschädigungen an Gemeinden und Gemeindeverbände	111.80		5'100.00			
3632.01	Beiträge an Gemeinden und Gemeindeverbände	2'000.00		2'000.00		2'000.00	

	Erfolgsrechnung	Rechnung 2018		Budget 2018		Rechnung 2017	
	Funktionen	Aufwand	Ertrag	Aufwand	Ertrag	Aufwand	Ertrag
3636.01	Beiträge an private Organisationen ohne Erwerbszweck	2'000.00		2'000.00		2'000.00	
4611.01	Entschädigungen vom Kanton				4'600.00		
54	Familie und Jugend	636'481.90	499'678.44	655'750.00	539'800.00	553'143.50	460'770.90
	Nettoaufwand		136'803.46		115'950.00		92'372.60
5410	Familienzulagen	10'540.00		10'000.00		12'358.00	
5410	Familienzulagen	10'540.00		10'000.00		12'358.00	
3631.01	Beiträge an Kanton	10'540.00		10'000.00		12'358.00	
5430	Alimentenbevorschussung und -inkasso	204'969.25	130'547.35	162'000.00	111'000.00	129'135.85	83'619.85
5430	Alimentenbevorschussung und -inkasso	204'969.25	130'547.35	162'000.00	111'000.00	129'135.85	83'619.85
3130.01	Dienstleistungen Dritter	2'690.25		2'000.00		1'053.85	
3637.06	Beiträge an private Haushalte (Alimentenbevorschussungen)	202'279.00		160'000.00		128'082.00	
4260.01	Rückerstattungen Dritter				1'000.00		
4260.06	Rückerstattungen Dritter (Alimentenrückerstattungen)		130'547.35		110'000.00		83'619.85
5444	Kinder- und Jugendfachstelle Gürbetal-Längenberg	325'555.95	295'392.02	363'550.00	331'200.00	355'487.00	324'320.05
5444	Regionale Kinder- und Jugendfachstelle Gürbetal-Längenberg	325'555.95	295'392.02	363'550.00	331'200.00	355'487.00	324'320.05
3000.01	Löhne, Tag- und Sitzungsgelder an Behörden und Kommissionen	1'960.00		2'400.00		2'760.00	

	Erfolgsrechnung	Rechnung 2018		Budget 2018		Rechnung 2017	
	Funktionen	Aufwand	Ertrag	Aufwand	Ertrag	Aufwand	Ertrag
3010.01	Löhne des Verwaltungs- und Betriebspersonals	217'277.70		231'300.00		220'463.70	
3010.09	Mutterschafts-, IV-, Unfall-, Krankentaggelder, EO	-24'952.80					
3010.99	Rückstellung Ferien-, Gleit- und Überzeitguthaben	205.55				1'271.35	
3040.01	Kinder- und Ausbildungszulagen	2'226.50		2'600.00		2'538.00	
3050.01	AG-Beiträge AHV, IV, EO, ALV, Verwaltungskosten	12'191.00		14'600.00		13'944.90	
3052.01	AG-Beiträge an Pensionskassen	16'683.30		17'300.00		16'541.10	
3053.01	AG-Beiträge an Unfallversicherungen	1'958.90		2'200.00		1'933.55	
3054.01	AG-Beiträge an Familienausgleichskasse	3'929.20		4'250.00		3'986.55	
3055.01	AG-Beiträge an Krankentaggeldversicherungen	1'870.55		2'050.00		1'899.45	
3090.01	Aus- und Weiterbildung des Personals	2'532.00		2'000.00		780.00	
3091.01	Personalwerbung	199.25		200.00		81.00	
3099.01	Übriger Personalaufwand	550.00		400.00		672.60	
3101.01	Betriebs-, Verbrauchsmaterial					124.00	
3102.01	Drucksachen, Publikationen	118.00		300.00		936.50	
3103.01	Fachliteratur, Zeitschriften	39.00					
3109.01	Übriger Material- und Warenaufwand	5'504.45		11'000.00		7'360.35	
3111.01	Maschinen, Geräte und Fahrzeuge	1'046.90		2'000.00		3'803.15	
3113.01	Hardware	610.45					
3118.01	Immaterielle Anlagen	1'691.25		2'500.00		5'000.00	
3119.54	Übrige nicht aktivierbare Ausgaben Jugendfachstelle	7'642.00					
3130.01	Dienstleistungen Dritter	4'609.05		5'000.00		4'617.95	
3134.01	Sachversicherungsprämien	395.85		600.00		538.10	
3151.01	Unterhalt Apparate, Maschinen, Geräte, Fahrzeuge, Werkzeuge			200.00			

	Erfolgsrechnung	Rechnung 2018		Budget 2018		Rechnung 2017	
	Funktionen	Aufwand	Ertrag	Aufwand	Ertrag	Aufwand	Ertrag
3158.01	Unterhalt immaterielle Anlagen	653.10		700.00		560.70	
3160.01	Miete und Pacht Liegenschaften	40'031.15		42'200.00		41'985.45	
3161.01	Mieten, Benützungskosten Anlagen					138.60	
3170.01	Reisekosten und Spesen	3'193.45		3'500.00		3'430.50	
3199.01	Übriger Betriebsaufwand	449.75		550.00			
3320.00	Planmässige Abschreibungen Informa- tik	1'160.00		1'000.00		1'159.35	
3893.06	Einlagen in Vorfinanzierungen des EK, SF Jugendarbeit	6'678.30				5'500.00	
3900.01	Interne Verrechnung von Material- und Warenbezügen	500.00		500.00		500.00	
3910.01	Interne Verrechnung von Dienstleistun- gen	4'000.00		4'000.00		4'000.00	
3920.01	Interne Verrechnung von Pacht, Mieten und Benützungskosten	1'600.00		600.00		200.00	
3930.01	Interne Verrechnung von Betriebs- und Verwaltungskosten	8'294.55		8'200.00		7'128.55	
3940.01	Interne Verrechnung von kalk. Zinsen und Finanzaufwand	707.55		1'400.00		1'631.60	
4250.01	Verkäufe		100.00				
4632.01	Beiträge von Gemeinden und Gemein- deverbänden		111'840.40		112'500.00		113'918.15
4636.01	Beiträge von privaten Organisationen ohne Erwerbszweck		200.00				
4893.06	Entnahmen aus Vorfinanzierungen des EK, SF Jugendarbeit		7'642.00		2'000.00		1'899.00
4980.02	Interne Übertragung Kantonsbeitrag Of- fene Regionale Jugendarbeit		175'609.62		216'700.00		208'502.90
5450	Leistungen an Familien allgemein	100.00		100.00		100.00	
5450	Leistungen an Familien allgemein	100.00		100.00		100.00	

	Erfolgsrechnung	Rechnung 2018		Budget 2018		Rechnung 2017	
	Funktionen	Aufwand	Ertrag	Aufwand	Ertrag	Aufwand	Ertrag
3636.01	Beiträge an private Organisationen ohne Erwerbszweck	100.00		100.00		100.00	
5451	Kinderkrippen und Kinderhorte	85'040.90	73'739.07	110'100.00	97'600.00	49'362.80	52'831.00
5451	Kinderkrippen und Kinderhorte	85'040.90	73'739.07	110'100.00	97'600.00	49'362.80	52'831.00
3636.01	Beiträge an private Organisationen ohne Erwerbszweck	82'901.00		107'900.00		47'706.85	
3910.01	Interne Verrechnung von Dienstleistungen	1'000.00		1'000.00		1'000.00	
3940.01	Interne Verrechnung von kalk. Zinsen und Finanzaufwand	1'139.90		1'200.00		655.95	
4612.01	Entschädigungen von Gemeinden und Gemeindeverbänden		9'017.35		13'100.00		1'021.85
4980.04	Interne Übertragung Kantonsbeitrag KITA		64'721.72		84'500.00		51'809.15
5458	Tageselternverein	10'275.80		10'000.00		6'699.85	
5458	Tageselternverein	10'275.80		10'000.00		6'699.85	
3612.01	Entschädigungen an Gemeinden und Gemeindeverbände	10'275.80		10'000.00		6'699.85	
56	Soziales Wohnungswesen	450.00		450.00		450.00	
	Nettoaufwand		450.00		450.00		450.00
5600	Soziales Wohnungswesen	450.00		450.00		450.00	
5600	Soziales Wohnungswesen	450.00		450.00		450.00	
3636.01	Beiträge an private Organisationen ohne Erwerbszweck	450.00		450.00		450.00	

	Erfolgsrechnung	Rechnung 2018		Budget 2018		Rechnung 2017	
	Funktionen	Aufwand	Ertrag	Aufwand	Ertrag	Aufwand	Ertrag
57	Sozialhilfe und Asylwesen	5'163'089.77	3'995'763.03	4'921'850.00	3'650'200.00	4'754'554.77	3'582'225.13
	Nettoaufwand		1'167'326.74		1'271'650.00		1'172'329.64
5720	Gesetzliche wirtschaftliche Hilfe	2'892'564.85	913'581.40	2'600'000.00	865'000.00	2'565'765.57	867'243.85
5720	Gesetzliche wirtschaftliche Hilfe	2'892'564.85	913'581.40	2'600'000.00	865'000.00	2'565'765.57	867'243.85
3132.02	Honorare externe Berater (spezielle Kosten wirtschaftliche Hilfe)	2'170.50					
3637.02	Beiträge an private Haushalte (wirtschaftliche Hilfe)	2'890'394.35		2'600'000.00		2'565'765.57	
4260.02	Rückerstattungen Dritter (wirtschaftliche Hilfe mit Inkassoprivileg)		3'321.55		30'000.00		48'797.85
4260.03	Rückerstattungen Dritter (wirtschaftliche Hilfe ohne Inkassoprivileg)		700'308.00		735'000.00		818'446.00
4611.02	Entschädigungen vom Kanton (Prämienverbilligungen KVG)		209'951.85		100'000.00		
5730	Asylwesen	300.00					
5730	Asylwesen	300.00					
3636.01	Beiträge an private Organisationen ohne Erwerbszweck	300.00					
5790	Sozialhilfe	1'253.40	4'553.05	1'150.00	1'200.00	1'876.80	6'145.70
5790	Sozialhilfe	1'253.40	4'553.05	1'150.00	1'200.00	1'876.80	6'145.70
3105.01	Lebensmittel	892.20		1'000.00		1'555.90	
3109.01	Übriger Material- und Warenaufwand	361.20		150.00		320.90	
4250.01	Verkäufe		913.05		1'200.00		1'733.70

	Erfolgsrechnung	Rechnung 2018		Budget 2018		Rechnung 2017	
	Funktionen	Aufwand	Ertrag	Aufwand	Ertrag	Aufwand	Ertrag
4632.01	Beiträge von Gemeinden und Gemein- deverbänden		3'640.00				4'412.00
5796	Regionaler Sozialdienst	425'257.10	421'151.33	427'200.00	398'300.00	396'355.35	376'135.65
5796	Regionaler Sozialdienst	425'257.10	421'151.33	427'200.00	398'300.00	396'355.35	376'135.65
3000.01	Löhne, Tag- und Sitzungsgelder an Be- hörden und Kommissionen	2'480.00		3'000.00		2'080.00	
3010.01	Löhne des Verwaltungs- und Betriebs- personals	257'881.95		243'900.00		222'155.00	
3010.09	Mutterschafts-, IV-, Unfall-, Krankentag- gelder, EO	-14'467.05				-5'143.40	
3010.99	Rückstellung Ferien-, Gleit- und Über- zeitguthaben	436.65				2'889.15	
3040.01	Kinder- und Ausbildungszulagen	1'847.60		500.00		538.85	
3050.01	AG-Beiträge AHV, IV, EO, ALV, Verwal- tungskosten	15'361.55		15'400.00		13'690.75	
3052.01	AG-Beiträge an Pensionskassen	21'289.15		20'400.00		18'573.75	
3053.01	AG-Beiträge an Unfallversicherungen	2'195.80		2'300.00		1'957.35	
3054.01	AG-Beiträge an Familienausgleichs- kasse	4'649.65		4'400.00		3'966.00	
3055.01	AG-Beiträge an Krankentaggeldversi- cherungen	2'166.45		2'300.00		1'931.45	
3090.01	Aus- und Weiterbildung des Personals	180.00		4'500.00			
3091.01	Personalwerbung			200.00		123.95	
3099.01	Übriger Personalaufwand	1'548.05		1'700.00		1'966.15	
3100.01	Büromaterial			500.00		19.00	
3102.01	Drucksachen, Publikationen	743.00		1'100.00		185.30	
3103.01	Fachliteratur, Zeitschriften	1'026.00		1'200.00		1'169.00	
3110.01	Büromöbel und Geräte	1'737.75				4'605.05	
3120.01	Ver- und Entsorgung Liegenschaften Verwaltungsvermögen	168.00		170.00		168.50	

	Erfolgsrechnung	Rechnung 2018		Budget 2018		Rechnung 2017	
	Funktionen	Aufwand	Ertrag	Aufwand	Ertrag	Aufwand	Ertrag
3130.01	Dienstleistungen Dritter	3'546.00		3'600.00		3'526.00	
3132.01	Honorare externe Berater, Gutachter, Fachexperten etc.			3'000.00			
3134.01	Sachversicherungsprämien	1'127.30		1'500.00		1'223.70	
3151.01	Unterhalt Apparate, Maschinen, Geräte, Fahrzeuge, Werkzeuge			30.00			
3158.01	Unterhalt immaterielle Anlagen	6'866.05		12'000.00		8'861.30	
3161.01	Mieten, Benützungskosten Anlagen	1'686.50		4'000.00		4'889.55	
3170.01	Reisekosten und Spesen	5'463.40		4'000.00		1'482.60	
3199.01	Übriger Betriebsaufwand	94.75		1'000.00			
3320.00	Planmässige Abschreibungen Informatik	3'040.00		3'000.00		3'040.25	
3612.06	Entschädigungen an Gemeinden und Gemeindeverbände (Budget 2016 FU 5430)	23'023.50		13'200.00		22'244.30	
3900.01	Interne Verrechnung von Material- und Warenbezügen	6'993.45		7'100.00		6'981.00	
3910.01	Interne Verrechnung von Dienstleistungen	14'922.85		14'500.00		14'748.45	
3920.01	Interne Verrechnung von Pacht, Mieten und Benützungskosten	26'100.00		26'100.00		26'100.00	
3930.01	Interne Verrechnung von Betriebs- und Verwaltungskosten	32'510.60		32'400.00		31'856.70	
3940.01	Interne Verrechnung von kalk. Zinsen und Finanzaufwand	638.15		200.00		525.65	
4260.01	Rückerstattungen Dritter		13'858.75				16'770.40
4632.01	Beiträge von Gemeinden und Gemeindeverbänden		12'812.00		91'700.00		64'412.95
4980.01	Interne Übertragung Saldo FU KES auf FU 5796 RSD		53'705.95		8'100.00		8'922.30
4980.03	Interne Übertragung Kantonsbeitrag Regionaler Sozialdienst		317'751.13		285'300.00		263'785.70

	Erfolgsrechnung	Rechnung 2018		Budget 2018		Rechnung 2017	
	Funktionen	Aufwand	Ertrag	Aufwand	Ertrag	Aufwand	Ertrag
4980.06	Interne Übertragung Kantonsbeitrag Be- soldung Alimentenfachpersonal		23'023.50		13'200.00		22'244.30
5799	Lastenausgleich Sozialhilfe	1'843'714.42	2'656'477.25	1'893'500.00	2'385'700.00	1'790'557.05	2'332'699.93
5799	Lastenausgleich Sozialhilfe	1'843'714.42	2'656'477.25	1'893'500.00	2'385'700.00	1'790'557.05	2'332'699.93
3611.01	Entschädigungen an Kanton	1'262'608.45		1'293'800.00		1'244'215.00	
3980.02	Interne Übertragung Kantonsbeitrag Of- fene Regionale Jugendarbeit	175'609.62		216'700.00		208'502.90	
3980.03	Interne Übertragung Kantonsbeitrag Re- gionaler Sozialdienst	317'751.13		285'300.00		263'785.70	
3980.04	Interne Übertragung Kantonsbeitrag KITA	64'721.72		84'500.00		51'809.15	
3980.06	Interne Übertragung Kantonsbeitrag Be- soldung Alimentenfachpersonal	23'023.50		13'200.00		22'244.30	
4611.01	Entschädigungen vom Kanton		2'656'477.25		2'385'700.00		2'332'699.93
59	Hilfsaktionen Sozialhilfe	5'267.50		4'000.00		4'982.50	
	Nettoaufwand		5'267.50		4'000.00		4'982.50
5930	Hilfsaktionen im Ausland	5'267.50		4'000.00		4'982.50	
5930	Hilfsaktionen im Ausland	5'267.50		4'000.00		4'982.50	
3170.01	Reisekosten und Spesen	5'267.50		4'000.00		4'982.50	
6	Verkehr und Nachrichtenübermitt- lung	858'292.17	77'774.00	896'180.00	75'240.00	800'743.05	75'595.35
	Nettoaufwand		780'518.17		820'940.00		725'147.70
61	Strassenverkehr	622'598.72	17'724.00	646'650.00	15'640.00	577'049.25	19'420.35

	Erfolgsrechnung	Rechnung 2018		Budget 2018		Rechnung 2017	
	Funktionen	Aufwand	Ertrag	Aufwand	Ertrag	Aufwand	Ertrag
	Nettoaufwand		604'874.72		631'010.00		557'628.90
6150	Gemeindestrassen	615'383.22	10'200.00	637'880.00	8'600.00	567'156.70	12'464.05
6150	Gemeindestrassen	615'383.22	10'200.00	637'880.00	8'600.00	567'156.70	12'464.05
3010.01	Löhne des Verwaltungs- und Betriebspersonals	233'897.55		235'000.00		232'946.05	
3010.09	Mutterschafts-, IV-, Unfall-, Krankentaggelder, EO					-2'744.00	
3010.99	Rückstellung Ferien-, Gleit- und Überzeitguthaben	1'136.05				3'410.85	
3040.01	Kinder- und Ausbildungszulagen	3'910.00		2'200.00		5'160.00	
3049.01	Übrige Zulagen			800.00			
3050.01	AG-Beiträge AHV, IV, EO, ALV, Verwaltungskosten	14'728.15		14'800.00		14'494.85	
3052.01	AG-Beiträge an Pensionskassen	22'409.90		21'000.00		20'050.50	
3053.01	AG-Beiträge an Unfallversicherungen	6'900.10		7'500.00		6'938.00	
3054.01	AG-Beiträge an Familienausgleichskasse	4'210.10		4'300.00		4'143.90	
3055.01	AG-Beiträge an Krankentaggeldversicherungen	2'001.00		2'000.00		2'027.00	
3090.01	Aus- und Weiterbildung des Personals			500.00			
3099.01	Übriger Personalaufwand			200.00			
3101.01	Betriebs-, Verbrauchsmaterial	39'081.62		39'500.00		39'474.15	
3111.01	Maschinen, Geräte und Fahrzeuge	35'573.90		27'000.00		3'276.05	
3112.01	Kleider, Wäsche, Vorhänge	49.00		1'000.00		357.00	
3120.01	Ver- und Entsorgung Liegenschaften Verwaltungsvermögen	26'512.45		25'350.00		26'107.40	
3130.01	Dienstleistungen Dritter	8'188.80		7'000.00		9'081.60	
3131.01	Planungen und Projektierungen Dritter	4'990.90					

	Erfolgsrechnung	Rechnung 2018		Budget 2018		Rechnung 2017	
	Funktionen	Aufwand	Ertrag	Aufwand	Ertrag	Aufwand	Ertrag
3132.01	Honorare externe Berater, Gutachter, Fachexperten etc.	3'181.05		3'000.00		2'493.30	
3134.01	Sachversicherungsprämien	2'946.60		3'800.00		3'349.75	
3137.01	Steuern und Abgaben	3'255.35		3'400.00		3'010.05	
3141.01	Unterhalt Strassen / Verkehrswege	139'081.00		155'150.00		133'243.90	
3144.01	Unterhalt Hochbauten, Gebäude			500.00			
3151.01	Unterhalt Apparate, Maschinen, Geräte, Fahrzeuge, Werkzeuge	28'661.05		30'000.00		28'532.20	
3160.01	Miete und Pacht Liegenschaften	850.20		700.00		980.45	
3161.01	Mieten, Benützungskosten Anlagen	2'161.30		2'000.00		1'540.10	
3170.01	Reisekosten und Spesen	18'175.65		19'550.00		22'164.55	
3300.10	Planmässige Abschreibungen Strassen / Verkehrswege VV	13'481.50		31'630.00		7'119.05	
4240.01	Benützungsgebühren und Dienstleistungen		3'400.00		1'600.00		4'852.50
4260.01	Rückerstattungen Dritter		1'450.00				3'271.55
4910.01	Interne Verrechnung von Dienstleistungen		5'350.00		7'000.00		4'340.00
6155	Parkplätze	7'215.50	7'524.00	8'770.00	7'040.00	6'753.80	6'956.30
6155	Parkplätze	7'215.50	7'524.00	8'770.00	7'040.00	6'753.80	6'956.30
3130.01	Dienstleistungen Dritter	1'921.50		1'500.00		1'485.00	
3140.01	Unterhalt an Grundstücken			1'000.00			
3160.01	Miete und Pacht Liegenschaften	3'022.00		3'000.00		2'996.80	
3300.10	Planmässige Abschreibungen Strassen / Verkehrswege VV	2'272.00		3'270.00		2'272.00	
4260.01	Rückerstattungen Dritter		500.00				
4270.01	Bussen		484.00		500.00		416.30
4470.01	Pacht- und Mietzinse Liegenschaften VV		6'540.00		6'540.00		6'540.00

	Erfolgsrechnung	Rechnung 2018		Budget 2018		Rechnung 2017	
	Funktionen	Aufwand	Ertrag	Aufwand	Ertrag	Aufwand	Ertrag
6180	Privatstrassen					3'138.75	
6180	Privatstrassen					3'138.75	
3637.01	Beiträge an private Haushalte					3'138.75	
62	Öffentlicher Verkehr	234'215.50	60'050.00	243'530.00	59'600.00	219'843.70	56'175.00
	Nettoaufwand		174'165.50		183'930.00		163'668.70
6220	Regionalverkehr	1'455.00		1'500.00		1'455.00	
6220	Regionalverkehr	1'455.00		1'500.00		1'455.00	
3634.01	Beiträge an öffentliche Unternehmungen	1'455.00		1'500.00		1'455.00	
6290	Öffentlicher Verkehr	56'602.50	60'050.00	56'730.00	59'600.00	53'750.70	56'175.00
6290	Öffentlicher Verkehr	56'602.50	60'050.00	56'730.00	59'600.00	53'750.70	56'175.00
3130.01	Dienstleistungen Dritter	56'573.00		56'600.00		53'720.60	
3134.01	Sachversicherungsprämien	29.50		40.00		30.10	
3181.01	Tatsächliche Forderungsverluste			90.00			
4250.01	Verkäufe		60'050.00		59'600.00		56'175.00
6291	Gemeindeanteil Öffentlicher Verkehr	176'158.00		185'300.00		164'638.00	
6291	Gemeindeanteil Öffentlicher Verkehr	176'158.00		185'300.00		164'638.00	
3631.01	Beiträge an Kanton	176'158.00		185'300.00		164'638.00	
63	Verkehr, übrige	1'477.95		6'000.00		3'850.10	

	Erfolgsrechnung	Rechnung 2018		Budget 2018		Rechnung 2017	
	Funktionen	Aufwand	Ertrag	Aufwand	Ertrag	Aufwand	Ertrag
	Nettoaufwand		1'477.95		6'000.00		3'850.10
6330	Sonstige Transportsysteme	1'477.95		6'000.00		3'850.10	
6330	Sonstige Transportsysteme	1'477.95		6'000.00		3'850.10	
3635.01	Beiträge an private Unternehmungen	1'477.95		6'000.00		3'850.10	
7	Umweltschutz und Raumordnung	2'673'899.40	2'441'518.15	2'459'200.00	2'193'950.00	2'027'275.41	1'820'847.55
	Nettoaufwand		232'381.25		265'250.00		206'427.86
71	Wasserversorgung	604'288.15	604'288.15	463'400.00	463'400.00	528'191.05	528'191.05
7101	Wasserversorgung (Gemeindebetrieb)	604'288.15	604'288.15	463'400.00	463'400.00	528'191.05	528'191.05
7101	Wasserversorgung [Gemeindebetrieb]	604'288.15	604'288.15	463'400.00	463'400.00	528'191.05	528'191.05
3010.01	Löhne des Verwaltungs- und Betriebspersonals	30'031.35		36'100.00		31'640.75	
3010.99	Rückstellung Ferien-, Gleit- und Überzeitguthaben	-959.75				1'828.75	
3049.11	Übrige Zulagen Was			50.00			
3050.01	AG-Beiträge AHV, IV, EO, ALV, Verwaltungskosten	1'526.55		2'300.00		1'992.60	
3052.01	AG-Beiträge an Pensionskassen	1'770.60		1'900.00		1'780.25	
3053.01	AG-Beiträge an Unfallversicherungen	908.90		1'200.00		971.90	
3054.01	AG-Beiträge an Familienausgleichskasse	436.40		650.00		569.35	
3055.01	AG-Beiträge an Krankentaggeldversicherungen	264.85		250.00		276.95	
3090.11	Aus- und Weiterbildung des Personals Was	540.00		750.00		640.00	

	Erfolgsrechnung	Rechnung 2018		Budget 2018		Rechnung 2017	
	Funktionen	Aufwand	Ertrag	Aufwand	Ertrag	Aufwand	Ertrag
3099.11	Übriger Personalaufwand Was					29.80	
3100.11	Büromaterial Was			200.00			
3101.11	Betriebs-, Verbrauchsmaterial Was	1'033.10		200.00		961.95	
3111.11	Maschinen, Geräte und Fahrzeuge Was	3'568.75		5'500.00		5'863.25	
3112.11	Kleider, Wäsche, Vorhänge Was			100.00		740.65	
3120.11	Ver- und Entsorgung Liegenschaften Verwaltungsvermögen Was	18'425.15		10'000.00		14'625.75	
3130.11	Dienstleistungen Dritter Was	9'456.90		13'400.00		9'581.00	
3131.11	Planungen und Projektierungen Dritter Was	5'394.30		5'000.00			
3132.11	Honorare externe Berater, Gutachter, Fachexperten etc. Was	11'654.45		9'000.00		7'717.20	
3134.11	Sachversicherungsprämien Was	1'437.60		1'600.00		1'483.10	
3143.11	Unterhalt übrige Tiefbauten Was	47'201.90		15'000.00		19'649.25	
3151.11	Unterhalt Apparate, Maschinen, Geräte, Fahrzeuge, Werkzeuge			500.00		334.00	
3158.11	Unterhalt immaterielle Anlagen Was	1'378.30		2'000.00		1'275.35	
3161.11	Mieten, Benützungskosten Anlagen Was					167.00	
3170.11	Reisekosten und Spesen Was	1'588.05		1'500.00		1'830.75	
3180.11	Wertberichtigungen auf Forderungen Was	400.00		1'000.00		1'100.00	
3181.11	Tatsächliche Forderungsverluste Was			1'000.00			
3192.11	Abgeltung von Rechten Was	3'567.10		4'200.00		3'567.10	
3199.11	Übriger Betriebsaufwand Was	1'055.95		1'000.00		264.05	
3300.31	Planmässige Abschreibungen übrige Tiefbauten VV Was	9'599.30		27'700.00		8'181.65	
3320.91	Planmässige Abschreibungen übrige immaterielle Anlagen Was	541.00		6'000.00		541.05	
3409.11	Übrige Passivzinsen, Was			3'700.00			

	Erfolgsrechnung	Rechnung 2018		Budget 2018		Rechnung 2017	
	Funktionen	Aufwand	Ertrag	Aufwand	Ertrag	Aufwand	Ertrag
3510.11	Einlagen in Spezialfinanzierungen EK, Werterhalt Was			123'600.00		126'703.00	
3510.51	Einlagen in Spezialfinanzierungen EK, Anschlussgebühren Was	178'048.50		50'000.00		126'256.00	
3612.17	Interne Verrechnungen zwischen Allgemeinem Haushalt und SF Was	144'712.05		134'600.00		128'945.85	
4240.11	Benützungsgebühren und Dienstleistungen Was		413'242.30		379'700.00		392'432.40
4240.12	Dienstleistungen des Personals an Dritte Was		1'544.50				
4240.51	Anschlussgebühren Was		178'048.50		50'000.00		126'256.00
4260.11	Rückerstattungen Dritter Was		31.50				
4409.11	Übrige Zinsen von Finanzvermögen, Was		1'281.05				779.95
4510.11	Entnahmen aus Spezialfinanzierungen des EK, Werterhalt Was		10'140.30		33'700.00		8'722.70
9010.11	Abschluss Spezialfinanzierungen im EK, Ertragsüberschuss Was	130'706.85		3'400.00		28'672.75	
72	Abwasserentsorgung	905'905.65	905'905.65	774'500.00	774'500.00	805'869.95	805'869.95
7201	Abwasserentsorgung (Gemeindebetrieb)	905'905.65	905'905.65	774'500.00	774'500.00	805'869.95	805'869.95
7201	Abwasserentsorgung [Gemeindebetrieb]	905'905.65	905'905.65	774'500.00	774'500.00	805'869.95	805'869.95
3010.01	Löhne des Verwaltungs- und Betriebspersonals	4'200.90		5'000.00		4'602.20	
3049.21	Übrige Zulagen Abw			50.00			
3050.01	AG-Beiträge AHV, IV, EO, ALV, Verwaltungskosten	247.05		300.00		289.55	
3052.01	AG-Beiträge an Pensionskassen	196.80		200.00		197.95	
3053.01	AG-Beiträge an Unfallversicherungen	123.15		150.00		133.20	

	Erfolgsrechnung	Rechnung 2018		Budget 2018		Rechnung 2017	
	Funktionen	Aufwand	Ertrag	Aufwand	Ertrag	Aufwand	Ertrag
3054.01	AG-Beiträge an Familienausgleichs- kasse	70.65		100.00		82.85	
3055.01	AG-Beiträge an Krankentaggeldversi- cherungen	35.10		50.00		36.05	
3090.21	Aus- und Weiterbildung des Personals Abw			500.00			
3099.21	Übriger Personalaufwand Abw			200.00			
3100.21	Büromaterial Abw			200.00			
3101.21	Betriebs-, Verbrauchsmaterial Abw	234.95		500.00			
3111.21	Maschinen, Geräte und Fahrzeuge Abw			500.00			
3112.21	Kleider, Wäsche, Vorhänge Abw			50.00			
3120.21	Ver- und Entsorgung Liegenschaften Verwaltungsvermögen Abw	94.70		100.00		96.85	
3130.21	Dienstleistungen Dritter Abw	248.15		400.00		248.15	
3131.21	Planungen und Projektierungen Dritter Abw			15'000.00			
3132.21	Honorare externe Berater, Gutachter, Fachexperten etc. Abw	9'662.65		16'000.00		5'146.30	
3134.21	Sachversicherungsprämien Abw	7.65		100.00		11.25	
3143.21	Unterhalt übrige Tiefbauten Abw	5'379.25		10'000.00		8'081.95	
3151.21	Unterhalt Apparate, Maschinen, Geräte, Fahrzeuge, Werkzeuge			500.00		207.50	
3158.21	Unterhalt immaterielle Anlagen Abw	1'378.30		2'000.00		1'275.35	
3170.21	Reisekosten und Spesen Abw	175.40		400.00		201.10	
3180.21	Wertberichtigungen auf Forderungen Abw	700.00		2'000.00		-2'900.00	
3181.21	Tatsächliche Forderungsverluste Abw			2'000.00			
3199.21	Übriger Betriebsaufwand Abw			1'000.00		3.95	
3300.32	Planmässige Abschreibungen übrige Tiefbauten VV Abw	2'672.55		14'100.00		630.00	
3320.92	Planmässige Abschreibungen übrige immaterielle Anlagen Abw	3'321.45		22'900.00		2'120.10	

	Erfolgsrechnung	Rechnung 2018		Budget 2018		Rechnung 2017	
	Funktionen	Aufwand	Ertrag	Aufwand	Ertrag	Aufwand	Ertrag
3510.12	Einlagen in Spezialfinanzierungen EK, Werterhalt Abw	314'346.00		242'600.00		268'415.00	
3510.52	Einlagen in Spezialfinanzierungen EK, Anschlussgebühren Abw	172'170.00		60'000.00		118'075.00	
3612.27	Interne Verrechnungen zwischen Allgemeinem Haushalt und SF Abw	111'398.80		121'700.00		116'768.75	
3632.21	Beiträge an Gemeinden und Gemeindeverbände Abw	216'076.45		228'500.00		235'612.45	
3660.22	Planmässige Abschreibungen Investitionsbeiträge an Gemeinden und Gemeindeverbände, Abw	1'526.90		4'900.00		1'077.85	
4240.21	Benützungsgebühren und Dienstleistungen Abw		712'729.05		660'000.00		674'731.25
4240.52	Anschlussgebühren Abw		172'170.00		60'000.00		118'075.00
4409.21	Übrige Zinsen von Finanzvermögen, Abw		13'485.70		12'600.00		9'235.75
4510.12	Entnahmen aus Spezialfinanzierungen des EK, Werterhalt Abw		7'520.90		41'900.00		3'827.95
9010.21	Abschluss Spezialfinanzierungen im EK, Ertragsüberschuss Abw	61'638.80		22'500.00		45'456.60	
73	Abfall	313'370.40	324'233.70	337'200.00	348'100.00	283'164.30	287'750.30
	Nettoertrag	10'863.30		10'900.00		4'586.00	
7301	Abfall (Gemeindebetrieb)	313'370.40	313'370.40	337'200.00	337'200.00	282'200.60	282'200.60
7301	Abfall [Gemeindebetrieb]	313'370.40	313'370.40	337'200.00	337'200.00	282'200.60	282'200.60
3090.31	Aus- und Weiterbildung des Personals Abf			100.00			
3100.31	Büromaterial Abf			100.00			
3102.31	Drucksachen, Publikationen Abf	3'173.00		3'500.00		255.75	
3111.31	Maschinen, Geräte und Fahrzeuge Abf			500.00			

	Erfolgsrechnung	Rechnung 2018		Budget 2018		Rechnung 2017	
	Funktionen	Aufwand	Ertrag	Aufwand	Ertrag	Aufwand	Ertrag
3130.31	Dienstleistungen Dritter Abf	184'387.80		176'500.00		146'035.05	
3130.34	Dienstleistungen Dritter Abf (Prov. Verkauf Abfallgebührenmarken)	4'924.70		5'000.00		4'887.15	
3143.31	Unterhalt übrige Tiefbauten Abf	944.75		1'000.00			
3158.31	Unterhalt immaterielle Anlagen Abf	385.30		1'000.00		333.40	
3161.31	Mieten, Benützungskosten Anlagen Abf			100.00			
3180.31	Wertberichtigungen auf Forderungen Abf	-100.00		500.00		-1'100.00	
3181.31	Tatsächliche Forderungsverluste Abf	266.80		500.00		620.00	
3199.31	Übriger Betriebsaufwand Abf			600.00		431.75	
3300.43	Planmässige Abschreibungen Hochbauten VV Abf			3'500.00			
3612.37	Interne Verrechnungen zwischen Allgemeinem Haushalt und SF Abf	47'636.00		65'300.00		46'202.70	
3632.31	Beiträge an Gemeinden und Gemeindeverbände Abf	9'115.90		10'000.00		10'112.00	
3635.31	Beiträge an private Unternehmungen Abf (Deponiekosten AVAG)	62'636.15		69'000.00		66'554.05	
4240.31	Benützungsgebühren und Dienstleistungen Abf		273'770.52		281'000.00		270'485.25
4260.31	Rückerstattungen Dritter Abf		6'274.00		9'300.00		10'190.40
4409.31	Übrige Zinsen von Finanzvermögen Abf		1'283.45		1'000.00		901.95
4451.31	Erträge aus Beteiligungen VV Abf		623.00		600.00		623.00
9010.31	Abschluss Spezialfinanzierungen im EK, Ertragsüberschuss Abf					7'868.75	
9011.31	Abschluss Spezialfinanzierungen im EK, Aufwandüberschuss Abf		31'419.43		45'300.00		
7303	Abfallzentrum Muristrasse		10'863.30		10'900.00	963.70	5'549.70
7303	Abfallzentrum Muristrasse (Allg. HH)		10'863.30		10'900.00	963.70	5'549.70

	Erfolgsrechnung	Rechnung 2018		Budget 2018		Rechnung 2017	
	Funktionen	Aufwand	Ertrag	Aufwand	Ertrag	Aufwand	Ertrag
3130.01	Dienstleistungen Dritter					236.10	
3132.01	Honorare externe Berater, Gutachter, Fachexperten etc.					727.60	
4260.01	Rückerstattungen Dritter						118.05
4470.01	Pacht- und Mietzinse Liegenschaften VV		10'863.30		10'900.00		5'431.65
74	Verbauungen	33'695.75	3'840.95	66'100.00	6'000.00	55'352.15	6'119.10
	Nettoaufwand		29'854.80		60'100.00		49'233.05
7410	Gewässerverbauungen	33'695.75	3'840.95	60'100.00	6'000.00	55'352.15	6'119.10
7410	Gewässerverbauungen	33'695.75	3'840.95	60'100.00	6'000.00	55'352.15	6'119.10
3010.01	Löhne des Verwaltungs- und Betriebspersonals			540.00			
3050.01	AG-Beiträge AHV, IV, EO, ALV, Verwaltungskosten			35.00			
3053.01	AG-Beiträge an Unfallversicherungen			15.00			
3054.01	AG-Beiträge an Familienausgleichskasse			10.00			
3101.01	Betriebs-, Verbrauchsmaterial			500.00		525.30	
3130.01	Dienstleistungen Dritter	772.50		2'300.00		2'082.30	
3142.01	Unterhalt Wasserbau	11'676.65		25'000.00		33'944.15	
3161.01	Mieten, Benützungskosten Anlagen			200.00			
3170.01	Reisekosten und Spesen			1'000.00			
3300.20	Planmässige Abschreibungen Wasserbau VV	1'020.28		10'500.00			
3300.30	Planmässige Abschreibungen übrige Tiefbauten VV	415.32					
3320.90	Planmässige Abschreibungen übrige immaterielle Anlagen	1'765.00		300.00		1'765.40	

	Erfolgsrechnung	Rechnung 2018		Budget 2018		Rechnung 2017	
	Funktionen	Aufwand	Ertrag	Aufwand	Ertrag	Aufwand	Ertrag
3632.01	Beiträge an Gemeinden und Gemeindeverbände	12'696.00		12'700.00		12'695.00	
3910.01	Interne Verrechnung von Dienstleistungen	5'350.00		7'000.00		4'340.00	
4631.01	Beiträge vom Kanton		3'840.95		6'000.00		6'119.10
7450	Naturgefahren			6'000.00			
7450	Naturgefahren			6'000.00			
3134.01	Sachversicherungsprämien			6'000.00			
75	Arten- und Landschaftsschutz			500.00		2'295.00	
	Nettoaufwand				500.00		2'295.00
7500	Arten- und Landschaftsschutz			500.00		2'295.00	
7500	Arten- und Landschaftsschutz			500.00		2'295.00	
3140.01	Unterhalt an Grundstücken			500.00		2'295.00	
76	Bekämpfung von Umweltverschmutzung	53'923.45	52'441.85	114'900.00	72'650.00	63'760.95	61'847.10
	Nettoaufwand		1'481.60		42'250.00		1'913.85
7610	Luftreinhaltung und Klimaschutz	7'889.10	7'990.00	12'900.00	14'000.00	16'367.80	16'664.00
7610	Luftreinhaltung und Klimaschutz	7'889.10	7'990.00	12'900.00	14'000.00	16'367.80	16'664.00
3130.01	Dienstleistungen Dritter	7'489.10		12'000.00		15'567.80	
3180.01	Wertberichtigungen auf Forderungen			100.00			
3181.01	Tatsächliche Forderungsverluste			100.00			

	Erfolgsrechnung	Rechnung 2018		Budget 2018		Rechnung 2017	
	Funktionen	Aufwand	Ertrag	Aufwand	Ertrag	Aufwand	Ertrag
3910.01	Interne Verrechnung von Dienstleistungen	250.00		500.00		500.00	
3930.01	Interne Verrechnung von Betriebs- und Verwaltungskosten	150.00		200.00		300.00	
4240.01	Benützungsgebühren und Dienstleistungen		7'990.00		14'000.00		16'664.00
7690	Bekämpfung von Umweltverschmutzung	46'034.35	44'451.85	102'000.00	58'650.00	47'393.15	45'183.10
7690	Bekämpfung von Umweltverschmutzung	46'034.35	44'451.85	102'000.00	58'650.00	47'393.15	45'183.10
3000.01	Löhne, Tag- und Sitzungsgelder an Behörden und Kommissionen	160.00		600.00			
3090.01	Aus- und Weiterbildung des Personals					200.00	
3102.01	Drucksachen, Publikationen			2'400.00			
3130.01	Dienstleistungen Dritter	1'422.50		2'800.00		1'834.65	
3132.01	Honorare externe Berater, Gutachter, Fachexperten etc.			51'800.00		175.40	
3893.05	Einlagen in Vorfinanzierungen des EK, SF Energie	44'451.85		44'400.00		45'183.10	
4630.01	Beiträge vom Bund				5'000.00		
4631.01	Beiträge vom Kanton				9'250.00		
4980.05	Interne Übertragung Anteil Konzessionsabgaben EVR AG und BKW AG		44'451.85		44'400.00		45'183.10
77	Übriger Umweltschutz	258'775.45	119'733.85	264'500.00	123'400.00	241'674.41	131'070.05
	Nettoaufwand		139'041.60		141'100.00		110'604.36
7710	Friedhof und Bestattung allgemein	198'048.90	63'883.30	196'600.00	61'000.00	173'668.91	69'679.60
7710	Friedhof und Bestattung allgemein	198'048.90	63'883.30	196'600.00	61'000.00	173'668.91	69'679.60

	Erfolgsrechnung	Rechnung 2018		Budget 2018		Rechnung 2017	
	Funktionen	Aufwand	Ertrag	Aufwand	Ertrag	Aufwand	Ertrag
3010.01	Löhne des Verwaltungs- und Betriebspersonals	114'855.65		114'500.00		112'298.55	
3010.99	Rückstellung Ferien-, Gleit- und Überzeitguthaben	-433.40				201.15	
3050.01	AG-Beiträge AHV, IV, EO, ALV, Verwaltungskosten	7'232.50		7'300.00		7'070.85	
3052.01	AG-Beiträge an Pensionskassen	13'896.50		14'000.00		13'451.00	
3053.01	AG-Beiträge an Unfallversicherungen	1'036.05		1'200.00		1'012.90	
3054.01	AG-Beiträge an Familienausgleichskasse	2'067.60		2'080.00		2'021.50	
3055.01	AG-Beiträge an Krankentaggeldversicherungen	1'022.40		1'030.00		999.10	
3091.01	Personalwerbung	325.70					
3101.01	Betriebs-, Verbrauchsmaterial	8'986.15		5'300.00		4'567.86	
3111.01	Maschinen, Geräte und Fahrzeuge	763.05				6'958.05	
3120.01	Ver- und Entsorgung Liegenschaften Verwaltungsvermögen	7'784.15		4'400.00		5'430.65	
3130.01	Dienstleistungen Dritter	8'041.10		5'000.00		2'763.75	
3134.01	Sachversicherungsprämien	1'316.90		1'600.00		1'500.00	
3137.01	Steuern und Abgaben	792.10		740.00		684.70	
3140.01	Unterhalt an Grundstücken	16'305.00		25'000.00		6'025.15	
3143.01	Unterhalt übrige Tiefbauten	7'077.70		4'000.00		1'355.80	
3144.01	Unterhalt Hochbauten, Gebäude	188.10		2'000.00		318.55	
3151.01	Unterhalt Apparate, Maschinen, Geräte, Fahrzeuge, Werkzeuge	4'370.40		8'000.00		6'859.35	
3170.01	Reisekosten und Spesen			300.00			
3181.01	Tatsächliche Forderungsverluste	2'421.25		150.00		150.00	
4240.01	Benützungsgebühren und Dienstleistungen		1'500.00		800.00		750.00
4260.01	Rückerstattungen Dritter		2'716.45		1'200.00		9'591.20
4472.01	Vergütung für Benützungen Liegenschaften VV		720.00		2'000.00		1'560.00

	Erfolgsrechnung	Rechnung 2018		Budget 2018		Rechnung 2017	
	Funktionen	Aufwand	Ertrag	Aufwand	Ertrag	Aufwand	Ertrag
4612.01	Entschädigungen von Gemeinden und Gemeindeverbänden		38'629.85		37'500.00		37'904.60
4632.01	Beiträge von Gemeinden und Gemeindeverbänden		4'388.00		1'500.00		1'900.00
4910.01	Interne Verrechnung von Dienstleistungen		15'929.00		18'000.00		17'973.80
7711	Spezialfinanzierung Grabunterhaltsgebühren	55'850.55	55'850.55	62'400.00	62'400.00	61'390.45	61'390.45
7711	Spezialfinanzierung Grabunterhaltsgebühren	55'850.55	55'850.55	62'400.00	62'400.00	61'390.45	61'390.45
3101.01	Betriebs-, Verbrauchsmaterial	13'594.55		14'000.00		12'232.65	
3181.01	Tatsächliche Forderungsverluste	350.00		400.00		350.00	
3893.03	Einlagen in Vorfinanzierungen des EK, SF Grabunterhaltsgebühren	25'977.00		30'000.00		30'834.00	
3910.01	Interne Verrechnung von Dienstleistungen	15'929.00		18'000.00		17'973.80	
4240.01	Benützungsgebühren und Dienstleistungen		25'977.00		30'000.00		30'834.00
4893.03	Entnahmen aus Vorfinanzierungen des EK, SF Grabunterhaltsgebühren		29'873.55		32'400.00		30'556.45
7791	Öffentliche Toilettenanlagen	2'500.00		2'500.00		2'500.00	
7791	Öffentliche Toilettenanlagen	2'500.00		2'500.00		2'500.00	
3160.01	Miete und Pacht Liegenschaften	2'500.00		2'500.00		2'500.00	
7792	Hundetoiletten	2'376.00		3'000.00		4'115.05	
7792	Hundetoiletten	2'376.00		3'000.00		4'115.05	
3101.01	Betriebs-, Verbrauchsmaterial	1'052.25		2'000.00		2'668.95	

	Erfolgsrechnung	Rechnung 2018		Budget 2018		Rechnung 2017	
	Funktionen	Aufwand	Ertrag	Aufwand	Ertrag	Aufwand	Ertrag
3111.01	Maschinen, Geräte und Fahrzeuge	1'323.75		1'000.00		1'446.10	
79	Raumordnung	503'940.55	431'074.00	438'100.00	405'900.00	46'967.60	
	Nettoaufwand		72'866.55		32'200.00		46'967.60
7900	Raumordnung allgemein	490'878.90	431'074.00	424'100.00	405'900.00	33'741.20	
7900	Raumordnung allgemein	490'878.90	431'074.00	424'100.00	405'900.00	33'741.20	
3100.01	Büromaterial	72.15					
3102.01	Drucksachen, Publikationen	226.30		500.00		1'848.85	
3130.01	Dienstleistungen Dritter	14'294.40		12'700.00		236.00	
3131.01	Planungen und Projektierungen Dritter	5'769.80		3'000.00		7'563.90	
3132.01	Honorare externe Berater, Gutachter, Fachexperten etc.	5'535.70				17'564.45	
3132.06	Honorare externe Berater, Gutachter, Fachexperten etc.: Leitung BtD	31'661.25					
3192.01	Abgeltung von Rechten					6'528.00	
3320.90	Planmässige Abschreibungen übrige immaterielle Anlagen	8'185.30		7'900.00			
3690.04	Übriger Transferaufwand (Auflösung SF MWA zG Investitionsrechnung)	250'000.00		250'000.00			
3893.04	Einlagen in Vorfinanzierungen des EK, SF Infrastrukturbeiträge	175'134.00		150'000.00			
4309.01	Übriger betrieblicher Ertrag		175'134.00		150'000.00		
4631.01	Beiträge vom Kanton		5'940.00		5'900.00		
4893.04	Entnahmen aus Vorfinanzierungen des EK, SF Infrastrukturbeiträge		250'000.00		250'000.00		
7907	Regionalkonferenzen	13'061.65		14'000.00		13'226.40	

	Erfolgsrechnung	Rechnung 2018		Budget 2018		Rechnung 2017	
	Funktionen	Aufwand	Ertrag	Aufwand	Ertrag	Aufwand	Ertrag
7907	Regionalkonferenzen	13'061.65		14'000.00		13'226.40	
3634.01	Beiträge an öffentliche Unternehmungen	13'061.65		14'000.00		13'226.40	
8	Volkswirtschaft	103'713.25	301'066.62	81'800.00	276'140.00	153'915.05	357'104.99
	Nettoertrag	197'353.37		194'340.00		203'189.94	
81	Landwirtschaft	4'360.35	100.00	7'800.00	540.00	5'420.50	1'056.50
	Nettoaufwand		4'260.35		7'260.00		4'364.00
8110	Verwaltung, Vollzug und Kontrolle	4'360.35	100.00	7'800.00	540.00	5'420.50	1'056.50
8110	Verwaltung, Vollzug und Kontrolle	4'360.35	100.00	7'800.00	540.00	5'420.50	1'056.50
3010.01	Löhne des Verwaltungs- und Betriebspersonals	2'580.70		4'500.00		3'290.55	
3050.01	AG-Beiträge AHV, IV, EO, ALV, Verwaltungskosten	162.50		300.00		153.90	
3053.01	AG-Beiträge an Unfallversicherungen			30.00			
3054.01	AG-Beiträge an Familienausgleichskasse	46.45		90.00		44.00	
3102.01	Drucksachen, Publikationen			1'200.00		289.40	
3134.01	Sachversicherungsprämien	4.70		20.00		8.05	
3170.01	Reisekosten und Spesen			60.00		68.60	
3636.01	Beiträge an private Organisationen ohne Erwerbszweck	1'566.00		1'600.00		1'566.00	
4451.01	Erträge aus Beteiligungen VV		60.00				
4470.01	Pacht- und Mietzinse Liegenschaften VV		40.00		40.00		40.00
4631.01	Beiträge vom Kanton				500.00		1'016.50
82	Forstwirtschaft	16'900.00	16'900.00				

	Erfolgsrechnung	Rechnung 2018		Budget 2018		Rechnung 2017	
	Funktionen	Aufwand	Ertrag	Aufwand	Ertrag	Aufwand	Ertrag
8200	Forstwirtschaft	16'900.00	16'900.00				
8200	Forstbwirtschaft	16'900.00	16'900.00				
3705.01	Durchlaufende Beiträge an private Unternehmen	16'900.00					
4701.01	Durchlaufende Beiträge vom Kanton		16'900.00				
84	Tourismus	16'861.50	690.00	17'200.00	500.00	16'765.00	806.00
	Nettoaufwand		16'171.50		16'700.00		15'959.00
8400	Tourismus	2'496.50		2'300.00		2'505.00	
8400	Tourismus	2'496.50		2'300.00		2'505.00	
3101.01	Betriebs-, Verbrauchsmaterial	501.50		300.00		535.00	
3636.01	Beiträge an private Organisationen ohne Erwerbszweck	1'995.00		2'000.00		1'970.00	
8406	Regionaler Tourismus	14'365.00	690.00	14'900.00	500.00	14'260.00	806.00
8406	Regionaler Tourismus	14'365.00	690.00	14'900.00	500.00	14'260.00	806.00
3101.01	Betriebs-, Verbrauchsmaterial	85.00					
3102.01	Drucksachen, Publikationen			600.00			
3636.01	Beiträge an private Organisationen ohne Erwerbszweck	14'280.00		14'300.00		14'260.00	
4250.01	Verkäufe		690.00		500.00		806.00
87	Brennstoffe und Energie	65'591.40	283'376.62	56'800.00	275'100.00	131'729.55	355'242.49
	Nettoertrag	217'785.22		218'300.00		223'512.94	

	Erfolgsrechnung	Rechnung 2018		Budget 2018		Rechnung 2017	
	Funktionen	Aufwand	Ertrag	Aufwand	Ertrag	Aufwand	Ertrag
8710	Elektrizität allgemein	44'451.85	244'237.07	44'400.00	244'100.00	45'183.10	250'734.54
8710	Elektrizität allgemein	44'451.85	244'237.07	44'400.00	244'100.00	45'183.10	250'734.54
3980.05	Interne Übertragung Anteil Konzessionsabgaben EVR AG und BKW AG	44'451.85		44'400.00		45'183.10	
4120.01	Konzessionen		111'129.59		111'000.00		112'957.75
4240.01	Benützungsgebühren und Dienstleistungen		57.48		50.00		325.49
4250.01	Verkäufe						4'401.30
4450.01	Erträge aus Darlehen VV		7'050.00		7'050.00		7'050.00
4451.01	Erträge aus Beteiligungen VV		126'000.00		126'000.00		126'000.00
8790	Energie allgemein (Wärmeverbund)	21'139.55	39'139.55	12'400.00	31'000.00	86'546.45	104'507.95
8790	Energie allgemein (Wärmeverbund)	21'139.55	39'139.55	12'400.00	31'000.00	86'546.45	104'507.95
3010.01	Löhne des Verwaltungs- und Betriebspersonals	20'215.25		12'000.00		15'776.20	
3050.01	AG-Beiträge AHV, IV, EO, ALV, Verwaltungskosten	320.85		170.00		283.15	
3052.01	AG-Beiträge an Pensionskassen	12.60					
3053.01	AG-Beiträge an Unfallversicherungen	335.50		170.00		311.45	
3054.01	AG-Beiträge an Familienausgleichskasse	91.70		40.00		82.35	
3055.01	AG-Beiträge an Krankentaggeldversicherungen	45.40		20.00		54.80	
3101.01	Betriebs-, Verbrauchsmaterial	81.40					
3134.01	Sachversicherungsprämien	36.85				38.50	
3635.01	Beiträge an private Unternehmungen					70'000.00	
4240.04	Benützungsgebühren und Dienstleistungen (EVR AG)		21'139.55		13'000.00		16'507.95

	Erfolgsrechnung	Rechnung 2018		Budget 2018		Rechnung 2017	
	Funktionen	Aufwand	Ertrag	Aufwand	Ertrag	Aufwand	Ertrag
4450.01	Erträge aus Darlehen VV		18'000.00		18'000.00		18'000.00
4893.05	Entnahmen aus Vorfinanzierungen des EK, SF Energie						70'000.00
9	Finanzen und Steuern	1'424'220.49	7'604'864.25	1'345'330.00	7'820'160.00	1'851'362.69	7'774'720.05
	Nettoertrag	6'180'643.76		6'474'830.00		5'923'357.36	
91	Steuern	65'369.16	6'414'601.95	62'100.00	6'040'600.00	50'763.69	6'189'233.05
	Nettoertrag	6'349'232.79		5'978'500.00		6'138'469.36	
9100	Allgemeine Gemeindesteuern	54'556.06	5'234'647.30	56'000.00	5'132'400.00	50'049.39	5'119'003.65
9100	Allgemeine Gemeindesteuern	54'556.06	5'234'647.30	56'000.00	5'132'400.00	50'049.39	5'119'003.65
3180.02	Wertberichtigungen auf Steuerforderungen	11'000.00				-4'100.00	
3181.02	Tatsächliche Forderungsverluste auf Steuerguthaben	43'556.06		56'000.00		54'149.39	
4000.01	Einkommenssteuern		4'546'166.20		4'535'000.00		4'346'567.10
4000.21	Nachsteuern und Bussen		7'133.00				2'296.90
4000.41	Aktive Steuerauscheidungen Einkommen		102'069.40		110'000.00		133'989.70
4000.51	Passive Steuerauscheidungen Einkommen		-65'878.80		-140'000.00		-43'880.30
4000.61	Pauschale Steueranrechnungen natürliche Personen		-349.95		-2'000.00		-358.00
4001.01	Vermögenssteuern		354'074.45		373'600.00		383'578.20
4001.41	Aktive Steuerauscheidungen Vermögen		28'387.30		27'000.00		27'368.05
4001.51	Passive Steuerauscheidungen Vermögen		-15'675.85		-15'000.00		-17'052.45
4002.01	Quellensteuern		45'875.85		90'000.00		41'999.60

	Erfolgsrechnung	Rechnung 2018		Budget 2018		Rechnung 2017	
	Funktionen	Aufwand	Ertrag	Aufwand	Ertrag	Aufwand	Ertrag
4002.11	Quellensteuern ausserhalb der Ertragsabrechnung (BGSA, Grenzgänger)		2'176.15		1'200.00		2'141.35
4010.01	Gewinnsteuern		187'856.90		106'400.00		173'937.05
4010.41	Aktive Steuerauscheidungen Gewinnsteuern		33'227.20		40'000.00		50'118.15
4010.51	Passive Steuerauscheidungen Gewinnsteuern		-2'634.90		-1'500.00		-2'466.15
4011.01	Kapitalsteuern		5'612.65		5'400.00		4'851.35
4011.41	Aktive Steuerauscheidungen Kapitalsteuern		1'072.95		1'000.00		112.80
4011.51	Passive Steuerauscheidungen Kapitalsteuern		-6.20		-1'000.00		-51.45
4019.01	Holdingsteuern		499.75		300.00		391.20
4029.01	Eingang abgeschriebene Steuern		5'041.20		2'000.00		15'460.55
9101	Sondersteuern	8'600.05	351'816.65	5'000.00	150'100.00		297'026.15
9101	Sondersteuern	8'600.05	351'816.65	5'000.00	150'100.00		297'026.15
3181.02	Tatsächliche Forderungsverluste auf Steuerguthaben	8'600.05		5'000.00			
4022.01	Grundstückgewinnsteuern		221'568.60		90'000.00		167'005.55
4022.11	Sonderveranlagungen		130'149.05		60'000.00		129'958.85
4029.01	Eingang abgeschriebene Steuern		99.00		100.00		61.75
9102	Liegenschaftssteuern	1'413.05	810'438.00	700.00	742'700.00	14.30	756'157.05
9102	Liegenschaftssteuern	1'413.05	810'438.00	700.00	742'700.00	14.30	756'157.05
3181.02	Tatsächliche Forderungsverluste auf Steuerguthaben	1'413.05		700.00		14.30	
4021.01	Liegenschaftssteuern		810'438.00		742'700.00		756'139.25
4029.01	Eingang abgeschriebene Steuern						17.80

	Erfolgsrechnung	Rechnung 2018		Budget 2018		Rechnung 2017	
	Funktionen	Aufwand	Ertrag	Aufwand	Ertrag	Aufwand	Ertrag
9103	Hundetaxe	800.00	17'700.00	400.00	15'400.00	700.00	17'046.20
9103	Hundetaxe	800.00	17'700.00	400.00	15'400.00	700.00	17'046.20
3180.02	Wertberichtigungen auf Steuerforderungen	600.00				400.00	
3181.02	Tatsächliche Forderungsverluste auf Steuerguthaben	200.00		400.00		300.00	
4033.01	Hundetaxe		17'700.00		15'400.00		17'046.20
93	Finanz- und Lastenausgleich	462'795.00	683'244.00	450'000.00	665'000.00	446'725.00	803'334.00
	Nettoertrag	220'449.00		215'000.00		356'609.00	
9300	Finanz- und Lastenausgleich	462'795.00	683'244.00	450'000.00	665'000.00	446'725.00	803'334.00
9300	Finanz- und Lastenausgleich	462'795.00	683'244.00	450'000.00	665'000.00	446'725.00	803'334.00
3621.61	Lastenausgleich neue Aufgabenteilung	462'795.00		450'000.00		446'725.00	
4621.61	Geografisch-topografischer Zuschuss (vertikaler		182'075.00		183'000.00		183'097.00
4621.62	Soziodemografischer Zuschuss (vertikaler Lastenausgleich)		18'281.00		18'200.00		18'248.00
4621.91	Fonds für Sonderfälle Kompensation Einbussen Fusionen		83'871.00		83'800.00		167'743.00
4622.71	Disparitätenabbau Gemeinden (horizontaler Finanzausgleich)		399'017.00		380'000.00		434'246.00
95	Ertragsanteile, übrige		3'850.80		2'000.00		230.60
	Nettoertrag	3'850.80		2'000.00		230.60	
9500	Ertragsanteile, übrige		3'850.80		2'000.00		230.60

	Erfolgsrechnung	Rechnung 2018		Budget 2018		Rechnung 2017	
	Funktionen	Aufwand	Ertrag	Aufwand	Ertrag	Aufwand	Ertrag
9500	Ertragsanteile, übrige		3'850.80		2'000.00		230.60
4024.01	Erbschafts- und Schenkungssteuern		3'850.80		2'000.00		230.60
96	Vermögens- und Schuldenverwaltung	178'140.28	266'921.20	221'780.00	245'500.00	177'949.51	420'244.35
	Nettoertrag	88'780.92		23'720.00		242'294.84	
9610	Zinsen	80'745.65	108'794.10	115'100.00	110'800.00	89'877.30	122'954.20
9610	Zinsen	80'745.65	108'794.10	115'100.00	110'800.00	89'877.30	122'954.20
3181.03	Tatsächliche Forderungsverluste (Abschreibungen Verzugszinse Steuern)	1'993.70		3'000.00		2'020.75	
3401.01	Verzinsung kurzfristige Finanzverbindlichkeiten	9'059.85		12'900.00		8'203.85	
3401.02	Verzinsung kurzfristige Finanzverbindlichkeiten (Vorauszahlungszinsen Steuern)			300.00			
3406.01	Verzinsung langfristige Finanzverbindlichkeiten	33'645.80		64'500.00		47'900.00	
3409.01	Übrige Passivzinsen (Spezialfinanzierungen)	16'050.20		13'600.00		10'917.65	
3409.02	Übrige Passivzinsen (Sonderrechnungen)	1'540.20		1'800.00		1'662.15	
3499.02	Übriger Finanzaufwand, Vergütungszinsen Steuern	18'455.90		19'000.00		19'172.90	
4400.01	Zinsen flüssige Mittel		48.65		100.00		15.15
4401.01	Zinsen Forderungen und Kontokorrente (ohne Verzugszinsen Steuern)		538.35		40.00		119.85
4401.02	Zinsen Forderungen und Kontokorrente (Verzugszinsen Steuern)		31'447.95		25'000.00		36'037.55
4407.01	Zinsen langfristige Finanzanlagen		7'500.00		7'500.00		7'500.00

	Erfolgsrechnung	Rechnung 2018		Budget 2018		Rechnung 2017	
	Funktionen	Aufwand	Ertrag	Aufwand	Ertrag	Aufwand	Ertrag
4409.01	Übrige Zinsen von Finanzvermögen (Spezialfinanzierungen)				3'700.00		
4420.01	Dividenden		5'365.00		5'000.00		5'005.00
4940.01	Interne Verrechnung von kalk. Zinsen und Finanzaufwand		63'894.15		69'460.00		74'276.65
9630	Liegenschaften des Finanzvermö- gens	89'656.00	137'077.10	104'180.00	134'700.00	85'866.60	276'530.15
9630	Liegenschaften des Finanzvermö- gens	89'656.00	137'077.10	104'180.00	134'700.00	85'866.60	276'530.15
3010.01	Löhne des Verwaltungs- und Betriebs- personals	4'206.95		5'000.00		3'596.90	
3040.01	Kinder- und Ausbildungszulagen			200.00		35.35	
3050.01	AG-Beiträge AHV, IV, EO, ALV, Verwal- tungskosten	264.85		300.00		226.50	
3053.01	AG-Beiträge an Unfallversicherungen	50.25		80.00		45.00	
3054.01	AG-Beiträge an Familienausgleichs- kasse	75.70		100.00		64.80	
3430.01	Baulicher Unterhalt Liegenschaften FV (Grundstücke)			2'000.00			
3430.04	Baulicher Unterhalt Liegenschaften FV (Gebäude)	6'606.40		15'000.00		968.75	
3431.01	Nicht baul.Unterhalt Liegenschaften FV (Betriebs- und Verbrauchsmaterial)	125.30		200.00		172.40	
3431.02	Nicht baul.Unterhalt Liegenschaften FV (Anschaffung Mobilien)			500.00			
3431.03	Nicht baul.Unterhalt Liegenschaften FV (Mobilien, Fahrzeuge, Maschinen)	127.25		1'200.00			
3431.04	Nicht baul.Unterhalt Liegenschaften FV (Mieten- und Benützungskosten)			100.00			
3439.01	Übriger Liegenschaftsaufwand FV (In- serate, Publikationen, Büromaterial)			100.00			

	Erfolgsrechnung	Rechnung 2018		Budget 2018		Rechnung 2017	
	Funktionen	Aufwand	Ertrag	Aufwand	Ertrag	Aufwand	Ertrag
3439.02	Übriger Liegenschaftsaufwand FV (Wasser-, Energie-, Abwasser, Abfallgebühren)	8'173.25		8'500.00		7'791.45	
3439.04	Übriger Liegenschaftsaufwand FV (Sachversicherungen)	2'557.80		2'800.00		2'594.60	
3439.05	Übriger Liegenschaftsaufwand FV (Dienstleistungen Dritter)	86.15		100.00		530.00	
3439.09	Übriger Liegenschaftsaufwand FV (Forderungsverluste, Schadenersatzleist.)			1'500.00			
3910.01	Interne Verrechnung von Dienstleistungen	7'600.00		6'700.00		7'200.00	
3930.01	Interne Verrechnung von Betriebs- und Verwaltungskosten	3'083.95		3'100.00		3'113.90	
3940.01	Interne Verrechnung von kalk. Zinsen und Finanzaufwand	56'698.15		56'700.00		59'526.95	
4411.01	Gewinn aus Verkäufen von Grundstücken FV		1'400.00				
4419.01	Übrige realisierte Gewinne aus Finanzvermögen						17'360.00
4430.01	Pacht- und Mietzinse Liegenschaften FV		129'053.40		128'600.00		128'953.40
4432.01	Vergütung für Benützungen Liegenschaften FV		970.00		500.00		883.00
4439.01	Übriger Liegenschaftenertrag FV (Rückerstattungen Raumnebenkosten)		5'383.00		5'500.00		5'752.30
4439.02	Übriger Liegenschaftenertrag FV (übrige Rückerstattungen Dritter)		270.70		100.00		416.40
4896.01	Entnahmen aus Neubewertungsreserven						123'165.05
9690	Finanzvermögen	7'738.63	21'050.00	2'500.00		2'205.61	20'760.00
9690	Finanzvermögen	7'738.63	21'050.00	2'500.00		2'205.61	20'760.00
3130.01	Dienstleistungen Dritter	2'159.23		2'500.00		2'205.61	

	Erfolgsrechnung	Rechnung 2018		Budget 2018		Rechnung 2017	
	Funktionen	Aufwand	Ertrag	Aufwand	Ertrag	Aufwand	Ertrag
3132.03	Honorare externe Berater, Gutachter, Fachexperten etc.: Gemeindeschreiberei	3'879.40					
3440.01	Wertberichtigungen Finanzanlagen FV	1'700.00					
4440.01	Marktwertanpassungen Wertschriften FV		19'350.00				20'760.00
4896.01	Entnahmen aus Neubewertungsreserven		1'700.00				
97	Rückverteilungen		3'811.30		1'800.00		2'044.05
	Nettoertrag	3'811.30		1'800.00		2'044.05	
9710	Rückverteilung aus CO2-Abgabe		3'811.30		1'800.00		2'044.05
9710	Rückverteilung aus CO2-Abgabe		3'811.30		1'800.00		2'044.05
4699.11	Rückverteilung CO2-Abgabe		3'811.30		1'800.00		2'044.05
99	Nicht aufgeteilte Posten	717'916.05	232'435.00	611'450.00	865'260.00	1'175'924.49	359'634.00
	Nettoaufwand		485'481.05				816'290.49
	Nettoertrag			253'810.00			
9900	Nicht aufgeteilte Posten, Art. 84 GV	106'467.05				480'739.95	
9900	Nicht aufgeteilte Posten, Art. 84 GV	106'467.05				480'739.95	
3894.01	Einlagen in finanzpolitische Reserven (zusätzliche Abschreibungen)	106'467.05				480'739.95	
9901	Abschreibung bestehendes Verwaltungsvermögen	611'449.00	13'685.00	611'450.00	13'685.00	611'450.00	140'885.00

	Erfolgsrechnung	Rechnung 2018		Budget 2018		Rechnung 2017	
	Funktionen	Aufwand	Ertrag	Aufwand	Ertrag	Aufwand	Ertrag
9901	Abschreibung bestehendes Verwaltungsvermögen	611'449.00	13'685.00	611'450.00	13'685.00	611'450.00	140'885.00
3300.90	Planmässige Abschreibung best. VV Allg. Haushalt per 31.12.2015	611'449.00		611'450.00		611'450.00	
4950.01	Interne Verrechnung von planmässigen+ausserplanmässigen Abschreibungen		13'685.00		13'685.00		140'885.00
9950	Neutrale Aufwendungen und Erträge		218'750.00		218'750.00		218'749.00
9950	Neutrale Aufwendungen und Erträge		218'750.00		218'750.00		218'749.00
4898.02	Entnahme aus Spezialfinanzierung Übertragung VV Elektrizitätsversorgung an EVR AG		218'750.00		218'750.00		218'749.00
9990	Abschluss				632'825.00	83'734.54	
9990	Abschluss				632'825.00	83'734.54	
9000.01	Überschuss der Erfolgsrechnung (Allg. Haushalt)					83'734.54	
9001.01	Aufwandüberschuss (allgemeiner Haushalt)				632'825.00		

12.3 Erfolgsrechnung nach Sachgruppen

Erfolgsrechnung		Rechnung 2018		Budget 2018		Rechnung 2017	
	Sachgruppen	Aufwand	Ertrag	Aufwand	Ertrag	Aufwand	Ertrag
	Erfolgsrechnung	18'265'865.94	18'265'865.94	17'706'890.00	17'706'890.00	17'255'546.47	17'255'546.47
3	Aufwand	18'073'520.29		17'680'990.00		17'089'813.83	
30	Personalaufwand	3'722'528.53		3'729'560.00		3'649'990.68	
300	Behörden und Kommissionen	185'709.90		207'250.00		188'174.90	
3000	Löhne, Tag- und Sitzungsgelder an Behörden und Kommissionen	185'709.90		207'250.00		188'174.90	
3000.01	Löhne, Tag- und Sitzungsgelder an Behörden und Kommissionen	185'709.90		207'250.00		188'174.90	
301	Löhne des Verwaltungs- und Betriebspersonals	2'892'972.80		2'859'290.00		2'842'408.60	
3010	Löhne des Verwaltungs- und Betriebspersonals	2'892'972.80		2'859'290.00		2'842'408.60	
3010.01	Löhne des Verwaltungs- und Betriebspersonals	2'981'940.40		2'859'290.00		2'838'638.80	
3010.09	Mutterschafts-, IV-, Unfall-, Krankentag-gelder, EO	-84'790.10				-21'483.10	
3010.99	Rückstellung Ferien-, Gleit- und Über-zeitguthaben	-4'177.50				25'252.90	
304	Zulagen	19'614.95		16'050.00		19'944.25	

	Erfolgsrechnung	Rechnung 2018		Budget 2018		Rechnung 2017	
	Sachgruppen	Aufwand	Ertrag	Aufwand	Ertrag	Aufwand	Ertrag
3040	Kinder- und Ausbildungszulagen	19'614.95		15'150.00		19'944.25	
3040.01	Kinder- und Ausbildungszulagen	19'614.95		15'150.00		19'944.25	
3049	Übrige Zulagen			900.00			
3049.01	Übrige Zulagen			800.00			
3049.11	Übrige Zulagen Was			50.00			
3049.21	Übrige Zulagen Abw			50.00			
305	Arbeitgeberbeiträge	553'159.20		553'970.00		530'431.65	
3050	AG-Beitr.AHV,IV,EO,ALV,Verwaltungskosten	179'528.50		183'545.00		175'955.05	
3050.01	AG-Beiträge AHV, IV, EO, ALV, Verwaltungskosten	179'528.50		183'545.00		175'955.05	
3052	AG-Beiträge an Pensionskassen	246'656.40		238'700.00		230'567.90	
3052.01	AG-Beiträge an Pensionskassen	246'656.40		238'700.00		230'567.90	
3053	AG-Beiträge an Unfallversicherungen	49'516.70		53'745.00		49'674.30	
3053.01	AG-Beiträge an Unfallversicherungen	49'516.70		53'745.00		49'674.30	
3054	AG-Beiträge an Familienausgleichskasse	52'998.60		53'130.00		50'532.00	
3054.01	AG-Beiträge an Familienausgleichskasse	52'998.60		53'130.00		50'532.00	
3055	AG-Beiträge an Krankentaggeldvers.	24'459.00		24'850.00		23'702.40	
3055.01	AG-Beiträge an Krankentaggeldversicherungen	24'459.00		24'850.00		23'702.40	

	Erfolgsrechnung	Rechnung 2018		Budget 2018		Rechnung 2017	
	Sachgruppen	Aufwand	Ertrag	Aufwand	Ertrag	Aufwand	Ertrag
309	Übriger Personalaufwand	71'071.68		93'000.00		69'031.28	
3090	Aus- und Weiterbildung des Personals	45'020.08		73'650.00		42'912.78	
3090.01	Aus- und Weiterbildung des Personals	44'480.08		72'300.00		42'272.78	
3090.11	Aus- und Weiterbildung des Personals Was	540.00		750.00		640.00	
3090.21	Aus- und Weiterbildung des Personals Abw			500.00			
3090.31	Aus- und Weiterbildung des Personals Abf			100.00			
3091	Personalwerbung	9'608.50		600.00		1'322.60	
3091.01	Personalwerbung	9'608.50		600.00		1'322.60	
3099	Übriger Personalaufwand	16'443.10		18'750.00		24'795.90	
3099.01	Übriger Personalaufwand	16'443.10		18'550.00		24'766.10	
3099.11	Übriger Personalaufwand Was					29.80	
3099.21	Übriger Personalaufwand Abw			200.00			
31	Sach- und übriger Betriebsaufwand	2'579'734.89		2'666'685.00		2'280'734.23	
310	Material- und Warenaufwand	324'068.00		352'680.00		314'618.48	
3100	Büromaterial	26'104.25		31'150.00		24'811.95	
3100.01	Büromaterial	26'104.25		30'650.00		24'811.95	
3100.11	Büromaterial Was			200.00			
3100.21	Büromaterial Abw			200.00			
3100.31	Büromaterial Abf			100.00			

	Erfolgsrechnung	Rechnung 2018		Budget 2018		Rechnung 2017	
	Sachgruppen	Aufwand	Ertrag	Aufwand	Ertrag	Aufwand	Ertrag
3101	Betriebs-, Verbrauchsmaterial	100'610.65		100'050.00		97'886.20	
3101.01	Betriebs-, Verbrauchsmaterial	99'342.60		99'350.00		96'924.25	
3101.11	Betriebs-, Verbrauchsmaterial Was	1'033.10		200.00		961.95	
3101.21	Betriebs-, Verbrauchsmaterial Abw	234.95		500.00			
3102	Drucksachen, Publikationen	11'490.25		22'850.00		9'583.40	
3102.01	Drucksachen, Publikationen	8'317.25		19'350.00		9'327.65	
3102.31	Drucksachen, Publikationen Abf	3'173.00		3'500.00		255.75	
3103	Fachliteratur, Zeitschriften	18'454.75		17'980.00		14'824.55	
3103.01	Fachliteratur, Zeitschriften	18'454.75		17'980.00		14'824.55	
3104	Lehrmittel	121'543.15		122'000.00		126'161.38	
3104.01	Lehrmittel	121'543.15		122'000.00		126'161.38	
3105	Lebensmittel	39'371.35		46'500.00		32'965.55	
3105.01	Lebensmittel	39'371.35		46'500.00		32'965.55	
3106	Medizinisches Material	627.95		1'000.00		704.20	
3106.01	Medizinisches Material	627.95		1'000.00		704.20	
3109	Übriger Material- und Warenaufwand	5'865.65		11'150.00		7'681.25	
3109.01	Übriger Material- und Warenaufwand	5'865.65		11'150.00		7'681.25	
311	Nicht aktivierbare Anlagen	200'925.05		215'150.00		109'230.90	
3110	Büromöbel und Geräte	22'708.00		23'500.00		39'883.90	
3110.01	Büromöbel und Geräte	22'708.00		23'500.00		39'883.90	

	Erfolgsrechnung	Rechnung 2018		Budget 2018		Rechnung 2017	
	Sachgruppen	Aufwand	Ertrag	Aufwand	Ertrag	Aufwand	Ertrag
3111	Maschinen, Geräte und Fahrzeuge	66'873.85		70'700.00		45'099.95	
3111.01	Maschinen, Geräte und Fahrzeuge	63'305.10		64'200.00		39'236.70	
3111.11	Maschinen, Geräte und Fahrzeuge Was	3'568.75		5'500.00		5'863.25	
3111.21	Maschinen, Geräte und Fahrzeuge Abw			500.00			
3111.31	Maschinen, Geräte und Fahrzeuge Abf			500.00			
3112	Kleider, Wäsche, Vorhänge	9'784.25		10'950.00		3'051.50	
3112.01	Kleider, Wäsche, Vorhänge	9'784.25		10'800.00		2'310.85	
3112.11	Kleider, Wäsche, Vorhänge Was			100.00		740.65	
3112.21	Kleider, Wäsche, Vorhänge Abw			50.00			
3113	Hardware	89'366.80		59'500.00		2'535.70	
3113.01	Hardware	89'366.80		59'500.00		2'535.70	
3118	Immateriellen Anlagen	1'691.25		47'500.00		8'580.70	
3118.01	Immaterielle Anlagen	1'691.25		47'500.00		8'580.70	
3119	Übrige nicht aktivierbare Anlagen	10'500.90		3'000.00		10'079.15	
3119.01	Übrige nicht aktivierbare Anlagen	2'858.90		3'000.00		10'079.15	
3119.54	Übrige nicht aktivierbare Ausgaben Jugendfachstelle	7'642.00					
312	Ver- und Entsorgung Liegenschaften Verwaltungsvermögen	268'384.95		312'420.00		263'984.80	
3120	Ver- und Entsorgung Liegenschaften Verwaltungsvermögen	268'384.95		312'420.00		263'984.80	

	Erfolgsrechnung	Rechnung 2018		Budget 2018		Rechnung 2017	
	Sachgruppen	Aufwand	Ertrag	Aufwand	Ertrag	Aufwand	Ertrag
3120.01	Ver- und Entsorgung Liegenschaften Verwaltungsvermögen	249'865.10		302'320.00		249'262.20	
3120.11	Ver- und Entsorgung Liegenschaften Verwaltungsvermögen Was	18'425.15		10'000.00		14'625.75	
3120.21	Ver- und Entsorgung Liegenschaften Verwaltungsvermögen Abw	94.70		100.00		96.85	
313	Dienstleistungen und Honorare	891'696.23		851'110.00		770'075.36	
3130	Dienstleistungen Dritter	556'119.63		535'200.00		488'067.26	
3130.01	Dienstleistungen Dritter	268'922.84		274'000.00		261'892.51	
3130.03	Dienstleistungen Dritter (Gemeinde- schreiberei)	20'285.05		13'600.00		15'150.00	
3130.04	Dienstleistungen Dritter (Finanzverwal- tung)	1'163.40		1'000.00		979.05	
3130.05	Dienstleistungen Dritter (Bau und tech- nische Dienste)	21'915.80		15'000.00		13'219.85	
3130.08	Dienstleistungen Dritter (Feuerschau)	3'467.90		4'500.00		4'287.60	
3130.11	Dienstleistungen Dritter Was	9'456.90		13'400.00		9'581.00	
3130.21	Dienstleistungen Dritter Abw	248.15		400.00		248.15	
3130.31	Dienstleistungen Dritter Abf	184'387.80		176'500.00		146'035.05	
3130.34	Dienstleistungen Dritter Abf (Prov. Ver- kauf Abfallgebührenmarken)	4'924.70		5'000.00		4'887.15	
3130.83	Dienstleistungen Dritter (Bundesfeier)	964.80		800.00		265.85	
3130.84	Dienstleistungen Dritter (Jungbürger- feier)	3'531.55		3'200.00		2'837.95	
3130.85	Dienstleistungen Dritter (Riggisberger Info)	27'894.94		27'800.00		28'683.10	
3130.91	Dienstleistungen Dritter (Ordnungs- dienst)	8'955.80					
3131	Planungen und Projektierungen Drit- ter	23'992.10		24'500.00		7'563.90	

	Erfolgsrechnung	Rechnung 2018		Budget 2018		Rechnung 2017	
	Sachgruppen	Aufwand	Ertrag	Aufwand	Ertrag	Aufwand	Ertrag
3131.01	Planungen und Projektierungen Dritter	15'101.00		4'500.00		7'563.90	
3131.06	Planungen und Projektierungen Dritter: Tiefbau	3'496.80					
3131.11	Planungen und Projektierungen Dritter Was	5'394.30		5'000.00			
3131.21	Planungen und Projektierungen Dritter Abw			15'000.00			
3132	Honorare externe Berater, Gutachter, Fachexperten etc.	161'477.00		127'400.00		120'570.35	
3132.01	Honorare externe Berater, Gutachter, Fachexperten etc.	102'448.75		102'400.00		107'706.85	
3132.02	Honorare externe Berater (spezielle Kosten wirtschaftliche Hilfe)	2'170.50					
3132.03	Honorare externe Berater, Gutachter, Fachexperten etc.: Gemeindeschreibe- rei	3'879.40					
3132.06	Honorare externe Berater, Gutachter, Fachexperten etc.: Leitung BtD	31'661.25					
3132.11	Honorare externe Berater, Gutachter, Fachexperten etc. Was	11'654.45		9'000.00		7'717.20	
3132.21	Honorare externe Berater, Gutachter, Fachexperten etc. Abw	9'662.65		16'000.00		5'146.30	
3133	Informatik-Nutzungsaufwand	96'189.20		97'000.00		96'812.70	
3133.01	Informatik-Nutzungsaufwand	96'189.20		97'000.00		96'812.70	
3134	Sachversicherungsprämien	46'232.60		58'070.00		48'869.60	
3134.01	Sachversicherungsprämien	44'787.35		56'370.00		47'375.25	
3134.11	Sachversicherungsprämien Was	1'437.60		1'600.00		1'483.10	
3134.21	Sachversicherungsprämien Abw	7.65		100.00		11.25	

	Erfolgsrechnung	Rechnung 2018		Budget 2018		Rechnung 2017	
	Sachgruppen	Aufwand	Ertrag	Aufwand	Ertrag	Aufwand	Ertrag
3136	Honorare privatärztlicher Tätigkeit	2'384.20		3'300.00		2'788.80	
3136.01	Honorare privatärztlicher Tätigkeit	2'384.20		3'300.00		2'788.80	
3137	Steuern und Abgaben	5'301.50		5'640.00		5'402.75	
3137.01	Steuern und Abgaben	5'301.50		5'640.00		5'402.75	
314	Baulicher Unterhalt und betrieblicher Unterhalt	386'543.10		390'050.00		389'726.10	
3140	Unterhalt an Grundstücken	38'279.95		60'000.00		48'043.40	
3140.01	Unterhalt an Grundstücken	38'279.95		60'000.00		48'043.40	
3141	Unterhalt Strassen/Verkehrswege	145'430.70		156'950.00		134'485.90	
3141.01	Unterhalt Strassen / Verkehrswege	139'081.00		155'150.00		133'243.90	
3141.02	Unterhalt Strassen- und Verkehrswege (Wanderwege)	6'349.70		1'800.00		1'242.00	
3142	Unterhalt Wasserbau	11'676.65		25'000.00		33'944.15	
3142.01	Unterhalt Wasserbau	11'676.65		25'000.00		33'944.15	
3143	Unterhalt übrige Tiefbauten	76'454.40		39'000.00		44'985.50	
3143.01	Unterhalt übrige Tiefbauten	22'928.50		13'000.00		17'254.30	
3143.11	Unterhalt übrige Tiefbauten Was	47'201.90		15'000.00		19'649.25	
3143.21	Unterhalt übrige Tiefbauten Abw	5'379.25		10'000.00		8'081.95	
3143.31	Unterhalt übrige Tiefbauten Abf	944.75		1'000.00			
3144	Unterhalt Hochbauten, Gebäude	114'701.40		109'100.00		128'267.15	
3144.01	Unterhalt Hochbauten, Gebäude	114'701.40		109'100.00		128'267.15	

	Erfolgsrechnung	Rechnung 2018		Budget 2018		Rechnung 2017	
	Sachgruppen	Aufwand	Ertrag	Aufwand	Ertrag	Aufwand	Ertrag
315	Unterhalt Mobilien und immaterielle Anlagen	212'233.00		244'530.00		179'978.60	
3150	Unterhalt Büromöbel und Geräte	296.20		1'100.00		1'727.85	
3150.01	Unterhalt Büromöbel und -geräte	296.20		1'100.00		1'727.85	
3151	Unterhalt Apparate, Maschinen, Geräte, Fahrzeuge, Werkzeuge	60'902.00		69'830.00		59'524.85	
3151.01	Unterhalt Apparate, Maschinen, Geräte, Fahrzeuge, Werkzeuge	60'902.00		68'830.00		58'983.35	
3151.11	Unterhalt Apparate, Maschinen, Geräte, Fahrzeuge, Werkzeuge			500.00		334.00	
3151.21	Unterhalt Apparate, Maschinen, Geräte, Fahrzeuge, Werkzeuge			500.00		207.50	
3153	Informatik-Unterhalt (Hardware)	1'846.65		1'900.00		1'065.85	
3153.01	Informatik-Unterhalt (Hardware)	1'846.65		1'900.00		1'065.85	
3158	Unterhalt immaterielle Anlagen	149'188.15		171'700.00		117'660.05	
3158.01	Unterhalt immaterielle Anlagen	123'220.05		152'700.00		114'197.95	
3158.11	Unterhalt immaterielle Anlagen Was	1'378.30		2'000.00		1'275.35	
3158.21	Unterhalt immaterielle Anlagen Abw	1'378.30		2'000.00		1'275.35	
3158.31	Unterhalt immaterielle Anlagen Abf	385.30		1'000.00		333.40	
3158.85	Unterhalt immaterielle Anlagen (Homepage)	22'826.20		14'000.00		578.00	
316	Mieten, Leasing, Pachten, Benützungsggeb.	88'642.30		98'300.00		86'360.40	
3160	Miete und Pacht Liegenschaften	69'623.65		69'200.00		57'607.70	
3160.01	Miete und Pacht Liegenschaften	69'623.65		69'200.00		57'607.70	

	Erfolgsrechnung	Rechnung 2018		Budget 2018		Rechnung 2017	
	Sachgruppen	Aufwand	Ertrag	Aufwand	Ertrag	Aufwand	Ertrag
3161	Mieten, Benützungskosten Anlagen	19'018.65		29'100.00		28'752.70	
3161.01	Mieten, Benützungskosten Anlagen	19'018.65		29'000.00		28'585.70	
3161.11	Mieten, Benützungskosten Anlagen Was					167.00	
3161.31	Mieten, Benützungskosten Anlagen Abf			100.00			
317	Spesenentschädigungen	81'354.45		81'790.00		79'578.40	
3170	Reisekosten und Spesen	42'597.35		48'590.00		46'610.05	
3170.01	Reisekosten und Spesen	40'833.90		46'690.00		44'578.20	
3170.11	Reisekosten und Spesen Was	1'588.05		1'500.00		1'830.75	
3170.21	Reisekosten und Spesen Abw	175.40		400.00		201.10	
3171	Exkursionen, Schulreisen und Lager	38'757.10		33'200.00		32'968.35	
3171.01	Exkursionen, Schulreisen und Lager	38'757.10		33'200.00		32'968.35	
318	Wertberichtigungen auf Forderungen	78'358.51		76'005.00		55'862.09	
3180	Wertberichtigungen auf Forderungen	12'600.00		3'600.00		-6'600.00	
3180.01	Wertberichtigungen auf Forderungen			100.00			
3180.02	Wertberichtigungen auf Steuerforderungen	11'600.00				-3'700.00	
3180.11	Wertberichtigungen auf Forderungen Was	400.00		1'000.00		1'100.00	
3180.21	Wertberichtigungen auf Forderungen Abw	700.00		2'000.00		-2'900.00	
3180.31	Wertberichtigungen auf Forderungen Abf	-100.00		500.00		-1'100.00	

	Erfolgsrechnung	Rechnung 2018		Budget 2018		Rechnung 2017	
	Sachgruppen	Aufwand	Ertrag	Aufwand	Ertrag	Aufwand	Ertrag
3181	Tatsächliche Forderungsverluste	65'758.51		72'405.00		62'462.09	
3181.01	Tatsächliche Forderungsverluste	9'728.85		3'805.00		5'357.65	
3181.02	Tatsächliche Forderungsverluste auf Steuerguthaben	53'769.16		62'100.00		54'463.69	
3181.03	Tatsächliche Forderungsverluste (Abschreibungen Verzugszinse Steuern)	1'993.70		3'000.00		2'020.75	
3181.11	Tatsächliche Forderungsverluste Was			1'000.00			
3181.21	Tatsächliche Forderungsverluste Abw			2'000.00			
3181.31	Tatsächliche Forderungsverluste Abf	266.80		500.00		620.00	
319	Verschiedener Betriebsaufwand	47'529.30		44'650.00		31'319.10	
3190	Schadenersatzleistungen			100.00			
3190.01	Schadenersatzleistungen			100.00			
3192	Abgeltung von Rechten	3'567.10		4'200.00		10'095.10	
3192.01	Abgeltung von Rechten					6'528.00	
3192.11	Abgeltung von Rechten Was	3'567.10		4'200.00		3'567.10	
3199	Übriger Betriebsaufwand	43'962.20		40'350.00		21'224.00	
3199.01	Übriger Betriebsaufwand	42'906.25		37'750.00		20'524.25	
3199.11	Übriger Betriebsaufwand Was	1'055.95		1'000.00		264.05	
3199.21	Übriger Betriebsaufwand Abw			1'000.00		3.95	
3199.31	Übriger Betriebsaufwand Abf			600.00		431.75	
33	Abschreibungen Verwaltungsvermögen	727'938.60		844'705.00		689'235.95	
330	Sachanlagen VV	696'191.45		787'655.00		666'962.90	

	Erfolgsrechnung	Rechnung 2018		Budget 2018		Rechnung 2017	
	Sachgruppen	Aufwand	Ertrag	Aufwand	Ertrag	Aufwand	Ertrag
3300	Planmässige Abschreibungen Sachanlagen	696'191.45		787'655.00		666'962.90	
3300.10	Planmässige Abschreibungen Strassen / Verkehrswege VV	15'753.50		34'900.00		9'391.05	
3300.20	Planmässige Abschreibungen Wasserbau VV	1'020.28		10'500.00			
3300.30	Planmässige Abschreibungen übrige Tiefbauten VV	2'977.47		3'875.00			
3300.31	Planmässige Abschreibungen übrige Tiefbauten VV Was	9'599.30		27'700.00		8'181.65	
3300.32	Planmässige Abschreibungen übrige Tiefbauten VV Abw	2'672.55		14'100.00		630.00	
3300.40	Planmässige Abschreibungen Hochbauten VV	34'832.95		59'280.00		24'078.45	
3300.43	Planmässige Abschreibungen Hochbauten VV Abf			3'500.00			
3300.60	Planmässige Abschreibungen Mobilien VV	12'815.40		17'250.00		8'160.75	
3300.90	Planmässige Abschreibung best. VV Allg. Haushalt per 31.12.2015	611'449.00		611'450.00		611'450.00	
3300.95	Planmässige Abschreibungen übrige Sachanlagen VV	5'071.00		5'100.00		5'071.00	
332	Abschreibungen immaterielle Anlagen	31'747.15		57'050.00		22'273.05	
3320	Planmässige Abschreibungen immaterielle Anlagen	31'747.15		57'050.00		22'273.05	
3320.00	Planmässige Abschreibungen Informatik	17'934.40		19'950.00		17'846.50	
3320.90	Planmässige Abschreibungen übrige immaterielle Anlagen	9'950.30		8'200.00		1'765.40	

	Erfolgsrechnung	Rechnung 2018		Budget 2018		Rechnung 2017	
	Sachgruppen	Aufwand	Ertrag	Aufwand	Ertrag	Aufwand	Ertrag
3320.91	Planmässige Abschreibungen übrige immaterielle Anlagen Was	541.00		6'000.00		541.05	
3320.92	Planmässige Abschreibungen übrige immaterielle Anlagen Abw	3'321.45		22'900.00		2'120.10	
34	Finanzaufwand	98'128.10		147'800.00		99'913.75	
340	Zinsaufwand	60'296.05		96'800.00		68'683.65	
3401	Verzinsung kurzfristige Finanzverbindlichkeiten	9'059.85		13'200.00		8'203.85	
3401.01	Verzinsung kurzfristige Finanzverbindlichkeiten	9'059.85		12'900.00		8'203.85	
3401.02	Verzinsung kurzfristige Finanzverbindlichkeiten (Vorauszahlungszinsen Steuern)			300.00			
3406	Verzinsung langfristige Finanzverbindlichkeiten	33'645.80		64'500.00		47'900.00	
3406.01	Verzinsung langfristige Finanzverbindlichkeiten	33'645.80		64'500.00		47'900.00	
3409	Übrige Passivzinsen	17'590.40		19'100.00		12'579.80	
3409.01	Übrige Passivzinsen (Spezialfinanzierungen)	16'050.20		13'600.00		10'917.65	
3409.02	Übrige Passivzinsen (Sonderrechnungen)	1'540.20		1'800.00		1'662.15	
3409.11	Übrige Passivzinsen, Was			3'700.00			
343	Liegenschaftenaufwand Finanzvermögen	17'676.15		32'000.00		12'057.20	

	Erfolgsrechnung	Rechnung 2018		Budget 2018		Rechnung 2017	
	Sachgruppen	Aufwand	Ertrag	Aufwand	Ertrag	Aufwand	Ertrag
3430	Baulicher Unterhalt Liegenschaften FV	6'606.40		17'000.00		968.75	
3430.01	Baulicher Unterhalt Liegenschaften FV (Grundstücke)			2'000.00			
3430.04	Baulicher Unterhalt Liegenschaften FV (Gebäude)	6'606.40		15'000.00		968.75	
3431	Nicht baulicher Unterhalt Liegenschaften FV	252.55		2'000.00		172.40	
3431.01	Nicht baul.Unterhalt Liegenschaften FV (Betriebs- und Verbrauchsmaterial)	125.30		200.00		172.40	
3431.02	Nicht baul.Unterhalt Liegenschaften FV (Anschaffung Mobilien)			500.00			
3431.03	Nicht baul.Unterhalt Liegenschaften FV (Mobilien, Fahrzeuge, Maschinen)	127.25		1'200.00			
3431.04	Nicht baul.Unterhalt Liegenschaften FV (Mieten- und Benützungskosten)			100.00			
3439	Übriger Liegenschaftsaufwand FV	10'817.20		13'000.00		10'916.05	
3439.01	Übriger Liegenschaftsaufwand FV (Inserate, Publikationen, Büromaterial)			100.00			
3439.02	Übriger Liegenschaftsaufwand FV (Wasser-, Energie-, Abwasser, Abfallgebühren)	8'173.25		8'500.00		7'791.45	
3439.04	Übriger Liegenschaftsaufwand FV (Sachversicherungen)	2'557.80		2'800.00		2'594.60	
3439.05	Übriger Liegenschaftsaufwand FV (Dienstleistungen Dritter)	86.15		100.00		530.00	
3439.09	Übriger Liegenschaftsaufwand FV (Forderungsverluste, Schadenersatzleist.)			1'500.00			
344	Wertberichtigungen Anlagen FV	1'700.00					

	Erfolgsrechnung	Rechnung 2018		Budget 2018		Rechnung 2017	
	Sachgruppen	Aufwand	Ertrag	Aufwand	Ertrag	Aufwand	Ertrag
3440	Wertberichtigungen Finanzanlagen FV	1'700.00					
3440.01	Wertberichtigungen Finanzanlagen FV	1'700.00					
349	Verschiedener Finanzaufwand	18'455.90		19'000.00		19'172.90	
3499	Übriger Finanzaufwand	18'455.90		19'000.00		19'172.90	
3499.02	Übriger Finanzaufwand, Vergütungszinsen Steuern	18'455.90		19'000.00		19'172.90	
35	Einlagen in Fonds und Spezialfinanzierungen	664'564.50		476'200.00		655'969.75	
351	Einlagen in Fonds und Spezialfinanzierungen im EK	664'564.50		476'200.00		655'969.75	
3510	Einlagen in Spezialfinanzierungen EK	664'564.50		476'200.00		655'969.75	
3510.01	Einlagen in Spezialfinanzierungen EK, Feuerwehr					16'520.75	
3510.11	Einlagen in Spezialfinanzierungen EK, Werterhalt Was			123'600.00		126'703.00	
3510.12	Einlagen in Spezialfinanzierungen EK, Werterhalt Abw	314'346.00		242'600.00		268'415.00	
3510.51	Einlagen in Spezialfinanzierungen EK, Anschlussgebühren Was	178'048.50		50'000.00		126'256.00	
3510.52	Einlagen in Spezialfinanzierungen EK, Anschlussgebühren Abw	172'170.00		60'000.00		118'075.00	
36	Transferaufwand	8'957'731.55		8'669'995.00		8'176'014.07	
361	Entschädigungen an Gemeinwesen	3'839'003.95		3'839'600.00		3'700'091.90	

	Erfolgsrechnung	Rechnung 2018		Budget 2018		Rechnung 2017	
	Sachgruppen	Aufwand	Ertrag	Aufwand	Ertrag	Aufwand	Ertrag
3611	Entschädigungen an Kantone und Konkordate	3'385'660.90		3'378'800.00		3'310'257.95	
3611.01	Entschädigungen an Kanton	3'365'631.20		3'356'700.00		3'290'510.30	
3611.08	Entschädigungen an Kanton (für ICT-Support)	20'029.70		22'100.00		19'747.65	
3612	Entschädigungen an Gemeinden und Gemeindeverbände	453'343.05		460'800.00		389'833.95	
3612.01	Entschädigungen an Gemeinden und Gemeindeverbände	126'572.70		126'000.00		75'672.35	
3612.06	Entschädigungen an Gemeinden und Gemeindeverbände (Budget 2016 FU 5430)	23'023.50		13'200.00		22'244.30	
3612.17	Interne Verrechnungen zwischen Allgemeinem Haushalt und SF Was	144'712.05		134'600.00		128'945.85	
3612.27	Interne Verrechnungen zwischen Allgemeinem Haushalt und SF Abw	111'398.80		121'700.00		116'768.75	
3612.37	Interne Verrechnungen zwischen Allgemeinem Haushalt und SF Abf	47'636.00		65'300.00		46'202.70	
362	Finanz- und Lastenausgleich	462'795.00		450'000.00		446'725.00	
3621	Finanz- und Lastenausgleich an Kanton	462'795.00		450'000.00		446'725.00	
3621.61	Lastenausgleich neue Aufgabenteilung	462'795.00		450'000.00		446'725.00	
363	Beiträge an Gemeinwesen und Dritte	4'404'080.70		4'125'170.00		4'027'794.32	
3631	Beiträge an Kantone und Konkordate	725'815.00		730'500.00		700'004.00	
3631.01	Beiträge an Kanton	725'815.00		730'500.00		700'004.00	

	Erfolgsrechnung	Rechnung 2018		Budget 2018		Rechnung 2017	
	Sachgruppen	Aufwand	Ertrag	Aufwand	Ertrag	Aufwand	Ertrag
3632	Beiträge an Gemeinden und Gemeindeverbände	296'919.75		300'300.00		309'304.20	
3632.01	Beiträge an Gemeinden und Gemeindeverbände	71'727.40		61'800.00		63'579.75	
3632.21	Beiträge an Gemeinden und Gemeindeverbände Abw	216'076.45		228'500.00		235'612.45	
3632.31	Beiträge an Gemeinden und Gemeindeverbände Abf	9'115.90		10'000.00		10'112.00	
3634	Beiträge an öffentliche Unternehmungen	14'516.65		15'500.00		14'681.40	
3634.01	Beiträge an öffentliche Unternehmungen	14'516.65		15'500.00		14'681.40	
3635	Beiträge an private Unternehmungen	64'214.10		75'100.00		140'504.15	
3635.01	Beiträge an private Unternehmungen	1'577.95		6'100.00		73'950.10	
3635.31	Beiträge an private Unternehmungen Abf (Deponiekosten AVAG)	62'636.15		69'000.00		66'554.05	
3636	Beiträge an private Organisationen ohne Erwerbszweck	187'615.10		237'270.00		157'843.65	
3636.01	Beiträge an private Organisationen ohne Erwerbszweck	187'615.10		236'070.00		157'843.65	
3636.05	Beiträge an private Organisationen ohne Erwerbszweck (Altkleidersammlung)			1'200.00			
3637	Beiträge an private Haushalte	3'115'000.10		2'766'500.00		2'705'456.92	
3637.01	Beiträge an private Haushalte	22'326.75		6'500.00		11'609.35	
3637.02	Beiträge an private Haushalte (wirtschaftliche Hilfe)	2'890'394.35		2'600'000.00		2'565'765.57	
3637.06	Beiträge an private Haushalte (Alimentenbevorschussungen)	202'279.00		160'000.00		128'082.00	

	Erfolgsrechnung	Rechnung 2018		Budget 2018		Rechnung 2017	
	Sachgruppen	Aufwand	Ertrag	Aufwand	Ertrag	Aufwand	Ertrag
366	Abschreibungen Investitionsbeiträge	1'851.90		5'225.00		1'402.85	
3660	Planmässige Abschreibungen Investitionsbeiträge	1'851.90		5'225.00		1'402.85	
3660.22	Planmässige Abschreibungen Investitionsbeiträge an Gemeinden und Gemeindeverbände, Abw	1'526.90		4'900.00		1'077.85	
3660.50	Planmässige Abschreibungen Investitionsbeiträge an private Unternehmungen, allg. HH	325.00		325.00		325.00	
369	Verschiedener Transferaufwand	250'000.00		250'000.00			
3690	Übriger Transferaufwand	250'000.00		250'000.00			
3690.04	Übriger Transferaufwand (Auflösung SF MWA zG Investitionsrechnung)	250'000.00		250'000.00			
37	Durchlaufende Beiträge	16'900.00					
370	Durchlaufende Beiträge	16'900.00					
3705	Private Unternehmungen	16'900.00					
3705.01	Durchlaufende Beiträge an private Unternehmungen	16'900.00					
38	Ausserordentlicher Aufwand	358'708.20		224'400.00		562'257.05	
389	Einlagen in das Eigenkapital	358'708.20		224'400.00		562'257.05	

	Erfolgsrechnung	Rechnung 2018		Budget 2018		Rechnung 2017	
	Sachgruppen	Aufwand	Ertrag	Aufwand	Ertrag	Aufwand	Ertrag
3893	Einlagen in Vorfinanzierungen des EK	252'241.15		224'400.00		81'517.10	
3893.03	Einlagen in Vorfinanzierungen des EK, SF Grabunterhaltsgebühren	25'977.00		30'000.00		30'834.00	
3893.04	Einlagen in Vorfinanzierungen des EK, SF Infrastrukturbeiträge	175'134.00		150'000.00			
3893.05	Einlagen in Vorfinanzierungen des EK, SF Energie	44'451.85		44'400.00		45'183.10	
3893.06	Einlagen in Vorfinanzierungen des EK, SF Jugendarbeit	6'678.30				5'500.00	
3894	Einlagen in finanzpolitische Reserven (zusätzliche Abschreibungen)	106'467.05				480'739.95	
3894.01	Einlagen in finanzpolitische Reserven (zusätzliche Abschreibungen)	106'467.05				480'739.95	
39	Interne Verrechnungen	947'285.92		921'645.00		975'698.35	
390	Material- und Warenbezüge	11'159.45		10'800.00		11'287.05	
3900	Interne Verrechnung von Material- und Warenbezügen	11'159.45		10'800.00		11'287.05	
3900.01	Interne Verrechnung von Material- und Warenbezügen	11'159.45		10'800.00		11'287.05	
391	Dienstleistungen	87'784.65		86'250.00		64'602.90	
3910	Interne Verrechnung von Dienstleistungen	87'784.65		86'250.00		64'602.90	
3910.01	Interne Verrechnung von Dienstleistungen	87'784.65		86'250.00		64'602.90	

	Erfolgsrechnung	Rechnung 2018		Budget 2018		Rechnung 2017	
	Sachgruppen	Aufwand	Ertrag	Aufwand	Ertrag	Aufwand	Ertrag
392	Pacht, Mieten, Benützungskosten	31'937.50		30'950.00		30'537.50	
3920	Interne Verrechnung von Pacht, Mieten, Benützungskosten	31'937.50		30'950.00		30'537.50	
3920.01	Interne Verrechnung von Pacht, Mieten und Benützungskosten	31'937.50		30'950.00		30'537.50	
393	Betriebs- und Verwaltungskosten	59'561.40		58'300.00		53'661.80	
3930	Interne Verrechnung von Betriebs- und Verwaltungskosten	59'561.40		58'300.00		53'661.80	
3930.01	Interne Verrechnung von Betriebs- und Verwaltungskosten	59'561.40		58'300.00		53'661.80	
394	Kalkulatorische Zinsen und Finanzaufwand	63'894.15		69'460.00		74'276.65	
3940	Interne Verrechnung von kalk. Zinsen und Finanzaufwand	63'894.15		69'460.00		74'276.65	
3940.01	Interne Verrechnung von kalk. Zinsen und Finanzaufwand	63'894.15		69'460.00		74'276.65	
395	Planmässige und ausserplanmässige Abschreibungen	13'685.00		13'685.00		140'885.00	
3950	Interne Verrechnung von planmässigen+ausserplanmässigen Abschreibungen	13'685.00		13'685.00		140'885.00	
3950.01	Interne Verrechnung von planmässigen+ausserplanmässigen Abschreibungen	13'685.00		13'685.00		140'885.00	

	Erfolgsrechnung	Rechnung 2018		Budget 2018		Rechnung 2017	
	Sachgruppen	Aufwand	Ertrag	Aufwand	Ertrag	Aufwand	Ertrag
398	Übertragungen	679'263.77		652'200.00		600'447.45	
3980	Interne Übertragungen	679'263.77		652'200.00		600'447.45	
3980.01	Interne Übertragung Saldo FU 1402 KES auf FU 5796 RSD	53'705.95		8'100.00		8'922.30	
3980.02	Interne Übertragung Kantonsbeitrag Of- fene Regionale Jugendarbeit	175'609.62		216'700.00		208'502.90	
3980.03	Interne Übertragung Kantonsbeitrag Re- gionaler Sozialdienst	317'751.13		285'300.00		263'785.70	
3980.04	Interne Übertragung Kantonsbeitrag KITA	64'721.72		84'500.00		51'809.15	
3980.05	Interne Übertragung Anteil Konzessi- onsabgaben EVR AG und BKW AG	44'451.85		44'400.00		45'183.10	
3980.06	Interne Übertragung Kantonsbeitrag Be- soldung Alimentenfachpersonal	23'023.50		13'200.00		22'244.30	
4	Ertrag		18'234'446.51		17'028'765.00		17'255'546.47
40	Fiskalertrag		6'418'452.75		6'042'600.00		6'189'463.65
400	Direkte Steuern natürliche Personen		5'003'977.75		4'979'800.00		4'876'650.15
4000	Einkommenssteuern natürliche Per- sonen		4'589'139.85		4'503'000.00		4'438'615.40
4000.01	Einkommenssteuern		4'546'166.20		4'535'000.00		4'346'567.10
4000.21	Nachsteuern und Bussen		7'133.00				2'296.90
4000.41	Aktive Steuerauscheidungen Einkom- men		102'069.40		110'000.00		133'989.70
4000.51	Passive Steuerauscheidungen Ein- kommen		-65'878.80		-140'000.00		-43'880.30
4000.61	Pauschale Steueranrechnungen natürli- che Personen		-349.95		-2'000.00		-358.00

	Erfolgsrechnung	Rechnung 2018		Budget 2018		Rechnung 2017	
	Sachgruppen	Aufwand	Ertrag	Aufwand	Ertrag	Aufwand	Ertrag
4001	Vermögenssteuern natürliche Personen		366'785.90		385'600.00		393'893.80
4001.01	Vermögenssteuern		354'074.45		373'600.00		383'578.20
4001.41	Aktive Steuerauscheidungen Vermögen		28'387.30		27'000.00		27'368.05
4001.51	Passive Steuerauscheidungen Vermögen		-15'675.85		-15'000.00		-17'052.45
4002	Quellensteuern natürliche Personen		48'052.00		91'200.00		44'140.95
4002.01	Quellensteuern		45'875.85		90'000.00		41'999.60
4002.11	Quellensteuern ausserhalb der Ertragsabrechnung (BGSA, Grenzgänger)		2'176.15		1'200.00		2'141.35
401	Direkte Steuern juristische Personen		225'628.35		150'600.00		226'892.95
4010	Gewinnsteuern juristische Personen		218'449.20		144'900.00		221'589.05
4010.01	Gewinnsteuern		187'856.90		106'400.00		173'937.05
4010.41	Aktive Steuerauscheidungen Gewinnsteuern		33'227.20		40'000.00		50'118.15
4010.51	Passive Steuerauscheidungen Gewinnsteuern		-2'634.90		-1'500.00		-2'466.15
4011	Kapitalsteuern juristische Personen		6'679.40		5'400.00		4'912.70
4011.01	Kapitalsteuern		5'612.65		5'400.00		4'851.35
4011.41	Aktive Steuerauscheidungen Kapitalsteuern		1'072.95		1'000.00		112.80
4011.51	Passive Steuerauscheidungen Kapitalsteuern		-6.20		-1'000.00		-51.45
4019	Übrige direkte Steuern juristische Personen		499.75		300.00		391.20

	Erfolgsrechnung	Rechnung 2018		Budget 2018		Rechnung 2017	
	Sachgruppen	Aufwand	Ertrag	Aufwand	Ertrag	Aufwand	Ertrag
4019.01	Holdingssteuern		499.75		300.00		391.20
402	Übrige direkte Steuern		1'171'146.65		896'800.00		1'068'874.35
4021	Grundsteuern		810'438.00		742'700.00		756'139.25
4021.01	Liegenschaftssteuern		810'438.00		742'700.00		756'139.25
4022	Vermögensgewinnsteuern		351'717.65		150'000.00		296'964.40
4022.01	Grundstückgewinnsteuern		221'568.60		90'000.00		167'005.55
4022.11	Sonderveranlagungen		130'149.05		60'000.00		129'958.85
4024	Erbschafts- und Schenkungssteuern		3'850.80		2'000.00		230.60
4024.01	Erbschafts- und Schenkungssteuern		3'850.80		2'000.00		230.60
4029	Eingang abgeschriebene Steuern		5'140.20		2'100.00		15'540.10
4029.01	Eingang abgeschriebene Steuern		5'140.20		2'100.00		15'540.10
403	Besitz- und Aufwandsteuern		17'700.00		15'400.00		17'046.20
4033	Hundesteuer		17'700.00		15'400.00		17'046.20
4033.01	Hundetaxe		17'700.00		15'400.00		17'046.20
41	Regalien und Konzessionen		113'802.09		113'200.00		115'077.75
412	Konzessionen		113'802.09		113'200.00		115'077.75
4120	Konzessionen		113'802.09		113'200.00		115'077.75
4120.01	Konzessionen		113'802.09		113'200.00		115'077.75

	Erfolgsrechnung	Rechnung 2018		Budget 2018		Rechnung 2017	
	Sachgruppen	Aufwand	Ertrag	Aufwand	Ertrag	Aufwand	Ertrag
42	Entgelte		3'389'259.10		2'994'550.00		3'309'631.54
420	Ersatzabgaben		141'860.65		135'000.00		138'991.80
4200	Ersatzabgaben		141'860.65		135'000.00		138'991.80
4200.01	Ersatzabgaben		141'860.65		135'000.00		138'991.80
421	Gebühren für Amtshandlungen		112'340.15		90'000.00		113'034.50
4210	Gebühren für Amtshandlungen		112'340.15		90'000.00		113'034.50
4210.01	Gebühren für Amtshandlungen		1'554.60				50.00
4210.03	Gebühren für Amtshandlungen (Gemeindeschreiberei)		32'920.20		28'000.00		34'497.30
4210.04	Gebühren für Amtshandlungen (Finanzverwaltung)		6'493.35		2'000.00		5'018.90
4210.05	Gebühren für Amtshandlungen (Bau und technische Dienste)		71'372.00		60'000.00		73'468.30
423	Schul- und Kursgelder		5'483.00		3'700.00		5'687.00
4231	Kursgelder		5'483.00		3'700.00		5'687.00
4231.01	Kursgelder		5'483.00		3'700.00		5'687.00
424	Benützungsgebühren und Dienstleistungen		2'116'908.80		1'785'750.00		1'962'718.59
4240	Benützungsgebühren und Dienstleistungen		2'116'908.80		1'785'750.00		1'962'718.59
4240.01	Benützungsgebühren und Dienstleistungen		75'955.03		69'850.00		90'183.84

	Erfolgsrechnung	Rechnung 2018		Budget 2018		Rechnung 2017	
	Sachgruppen	Aufwand	Ertrag	Aufwand	Ertrag	Aufwand	Ertrag
4240.02	Benützungsgebühren und Dienstleistungen (Spitex Region Gantrisch)		30'334.90		31'700.00		30'817.30
4240.03	Benützungsgebühren und Dienstleistungen (Förderverein Region Gantrisch)		5'000.00		5'000.00		5'000.00
4240.04	Benützungsgebühren und Dienstleistungen (EVR AG)		254'114.00		248'500.00		254'737.55
4240.11	Benützungsgebühren und Dienstleistungen Was		413'242.30		379'700.00		392'432.40
4240.12	Dienstleistungen des Personals an Dritte Was		1'544.50				
4240.21	Benützungsgebühren und Dienstleistungen Abw		712'729.05		660'000.00		674'731.25
4240.31	Benützungsgebühren und Dienstleistungen Abf		273'770.52		281'000.00		270'485.25
4240.51	Anschlussgebühren Was		178'048.50		50'000.00		126'256.00
4240.52	Anschlussgebühren Abw		172'170.00		60'000.00		118'075.00
425	Erlös aus Verkäufen		63'430.45		62'700.00		65'171.00
4250	Verkäufe		63'430.45		62'700.00		65'171.00
4250.01	Verkäufe		63'430.45		62'700.00		65'171.00
426	Rückererstattungen		942'802.05		915'900.00		1'021'762.35
4260	Rückerstattungen und Kostenbeteiligungen Dritter		942'802.05		915'900.00		1'021'762.35
4260.01	Rückerstattungen Dritter		102'319.65		31'600.00		60'708.25
4260.02	Rückerstattungen Dritter (wirtschaftliche Hilfe mit Inkassoprivileg)		3'321.55		30'000.00		48'797.85
4260.03	Rückerstattungen Dritter (wirtschaftliche Hilfe ohne Inkassoprivileg)		700'308.00		735'000.00		818'446.00

	Erfolgsrechnung	Rechnung 2018		Budget 2018		Rechnung 2017	
	Sachgruppen	Aufwand	Ertrag	Aufwand	Ertrag	Aufwand	Ertrag
4260.06	Rückerstattungen Dritter (Alimenten-rückerstattungen)		130'547.35		110'000.00		83'619.85
4260.11	Rückerstattungen Dritter Was		31.50				
4260.31	Rückerstattungen Dritter Abf		6'274.00		9'300.00		10'190.40
427	Bussen		6'434.00		1'500.00		2'266.30
4270	Bussen		6'434.00		1'500.00		2'266.30
4270.01	Bussen		6'434.00		1'500.00		2'266.30
43	Verschiedene Erträge		179'763.40		150'000.00		
430	Verschiedene betriebliche Erträge		178'303.40		150'000.00		
4309	Übriger betrieblicher Ertrag		178'303.40		150'000.00		
4309.01	Übriger betrieblicher Ertrag		178'303.40		150'000.00		
431	Aktivierung Eigenleistungen		1'460.00				
4310	Aktivierb.Eigenleistungen a.Sachanlagen		1'460.00				
4310.01	Aktivierbare Eigenleistungen auf Sachanlagen		1'460.00				
44	Finanzertrag		447'931.60		416'260.00		458'354.40
440	Zinsertrag		55'585.15		49'940.00		54'590.20
4400	Zinsen flüssige Mittel		48.65		100.00		15.15

	Erfolgsrechnung	Rechnung 2018		Budget 2018		Rechnung 2017	
	Sachgruppen	Aufwand	Ertrag	Aufwand	Ertrag	Aufwand	Ertrag
4400.01	Zinsen flüssige Mittel		48.65		100.00		15.15
4401	Zinsen Forderungen und Kontokorrente		31'986.30		25'040.00		36'157.40
4401.01	Zinsen Forderungen und Kontokorrente (ohne Verzugszinsen Steuern)		538.35		40.00		119.85
4401.02	Zinsen Forderungen und Kontokorrente (Verzugszinsen Steuern)		31'447.95		25'000.00		36'037.55
4407	Zinsen langfristige Finanzanlagen		7'500.00		7'500.00		7'500.00
4407.01	Zinsen langfristige Finanzanlagen		7'500.00		7'500.00		7'500.00
4409	Übrige Zinsen von Finanzvermögen		16'050.20		17'300.00		10'917.65
4409.01	Übrige Zinsen von Finanzvermögen (Spezialfinanzierungen)				3'700.00		
4409.11	Übrige Zinsen von Finanzvermögen, Was		1'281.05				779.95
4409.21	Übrige Zinsen von Finanzvermögen, Abw		13'485.70		12'600.00		9'235.75
4409.31	Übrige Zinsen von Finanzvermögen Abf		1'283.45		1'000.00		901.95
441	Realisierte Gewinne FV		1'400.00				17'360.00
4411	Gewinn aus Verkäufen von Sachanlagen FV		1'400.00				
4411.01	Gewinn aus Verkäufen von Grundstücken FV		1'400.00				
4419	Übrige real.Gewinne aus Finanzvermögen						17'360.00
4419.01	Übrige realisierte Gewinne aus Finanzvermögen						17'360.00

	Erfolgsrechnung	Rechnung 2018		Budget 2018		Rechnung 2017	
	Sachgruppen	Aufwand	Ertrag	Aufwand	Ertrag	Aufwand	Ertrag
442	Beteiligungsertrag FV		5'365.00		5'000.00		5'005.00
4420	Dividenden		5'365.00		5'000.00		5'005.00
4420.01	Dividenden		5'365.00		5'000.00		5'005.00
443	Liegenschaftenertrag FV		135'677.10		134'700.00		136'005.10
4430	Pacht- und Mietzinse Liegenschaften FV		129'053.40		128'600.00		128'953.40
4430.01	Pacht- und Mietzinse Liegenschaften FV		129'053.40		128'600.00		128'953.40
4432	Vergütung für Benützung Liegenschaften FV		970.00		500.00		883.00
4432.01	Vergütung für Benützung Liegenschaften FV		970.00		500.00		883.00
4439	Übriger Liegenschaftsertrag FV		5'653.70		5'600.00		6'168.70
4439.01	Übriger Liegenschaftenertrag FV (Rück- erstattungen Raumnebenkosten)		5'383.00		5'500.00		5'752.30
4439.02	Übriger Liegenschaftenertrag FV (üb- rige Rückerstattungen Dritter)		270.70		100.00		416.40
444	Wertberichtigungen Anlagen FV		19'350.00				20'760.00
4440	Marktwertanpassungen Wertschriften		19'350.00				20'760.00
4440.01	Marktwertanpassungen Wertschriften FV		19'350.00				20'760.00

	Erfolgsrechnung	Rechnung 2018		Budget 2018		Rechnung 2017	
	Sachgruppen	Aufwand	Ertrag	Aufwand	Ertrag	Aufwand	Ertrag
445	Finanzertrag a.Darlehen u.Beteil.VV		151'733.00		151'650.00		151'673.00
4450	Erträge aus Darlehen VV		25'050.00		25'050.00		25'050.00
4450.01	Erträge aus Darlehen VV		25'050.00		25'050.00		25'050.00
4451	Erträge aus Beteiligungen VV		126'683.00		126'600.00		126'623.00
4451.01	Erträge aus Beteiligungen VV		126'060.00		126'000.00		126'000.00
4451.31	Erträge aus Beteiligungen VV Abf		623.00		600.00		623.00
447	Liegenschaftenertrag VV		78'821.35		74'970.00		72'961.10
4470	Pacht- und Mietzinse Liegenschaften VV		41'896.60		35'730.00		32'261.65
4470.01	Pacht- und Mietzinse Liegenschaften VV		41'896.60		35'730.00		32'261.65
4471	Vergütung Dienstwohnungen VV		29'640.00		33'240.00		33'240.00
4471.01	Vergütung Dienstwohnungen VV		29'640.00		33'240.00		33'240.00
4472	Vergütung für Benützung Liegen-schaften VV		7'284.75		6'000.00		7'459.45
4472.01	Vergütung für Benützung Liegen-schaften VV		7'284.75		6'000.00		7'459.45
45	Entnahmen Fonds und Spezialfinan-zierungen		45'805.95		127'600.00		12'969.00
450	Entnahmen aus Fonds und Spezialfi-nanzierungen des FK		415.10				418.35

	Erfolgsrechnung	Rechnung 2018		Budget 2018		Rechnung 2017	
	Sachgruppen	Aufwand	Ertrag	Aufwand	Ertrag	Aufwand	Ertrag
4502	Entnahmen aus Legaten und Stiftungen		415.10				418.35
4502.01	Entnahmen aus Legaten und Stiftungen		415.10				418.35
451	Entnahmen aus Fonds und Spezialfinanzierungen des EK		45'390.85		127'600.00		12'550.65
4510	Entnahmen aus Spezialfinanzierungen d.EK		45'390.85		127'600.00		12'550.65
4510.01	Entnahmen aus Spezialfinanzierungen des EK, Feuerwehr		27'729.65		52'000.00		
4510.11	Entnahmen aus Spezialfinanzierungen des EK, Werterhalt Was		10'140.30		33'700.00		8'722.70
4510.12	Entnahmen aus Spezialfinanzierungen des EK, Werterhalt Abw		7'520.90		41'900.00		3'827.95
46	Transferertrag		6'167'280.15		5'758'650.00		5'749'982.28
461	Entschädigungen von Gemeinwesen		5'219'066.75		4'735'850.00		4'648'524.68
4611	Entschädigungen von Kantonen und Konkordaten		3'318'376.65		2'869'500.00		2'758'133.58
4611.01	Entschädigungen vom Kanton		3'108'424.80		2'769'500.00		2'758'133.58
4611.02	Entschädigungen vom Kanton (Prämienverbilligungen KVG)		209'951.85		100'000.00		
4612	Entschädigungen von Gemeinden und Gemeindeverbänden		1'900'690.10		1'866'350.00		1'890'391.10
4612.01	Entschädigungen von Gemeinden und Gemeindeverbänden		1'596'943.25		1'544'750.00		1'598'473.80

	Erfolgsrechnung	Rechnung 2018		Budget 2018		Rechnung 2017	
	Sachgruppen	Aufwand	Ertrag	Aufwand	Ertrag	Aufwand	Ertrag
4612.07	Interne Verrechnungen zwischen Allgemeinem Haushalt und Spezialfinanzierungen		303'746.85		321'600.00		291'917.30
462	Finanz- und Lastenausgleich		705'951.50		692'400.00		803'334.00
4621	Finanz- und Lastenausgleich von Kantonen und Konkordaten		306'934.50		312'400.00		369'088.00
4621.61	Geografisch-topografischer Zuschuss (vertikaler)		182'075.00		183'000.00		183'097.00
4621.62	Soziodemografischer Zuschuss (vertikaler Lastenausgleich)		18'281.00		18'200.00		18'248.00
4621.91	Fonds für Sonderfälle Kompensation Einbussen Fusionen		83'871.00		83'800.00		167'743.00
4621.95	Projektbeitrag Kanton		22'707.50		27'400.00		
4622	Finanz- und Lastenausgleich von Gemeinden und Gemeindeverbänden		399'017.00		380'000.00		434'246.00
4622.71	Disparitätenabbau Gemeinden (horizontaler Finanzausgleich)		399'017.00		380'000.00		434'246.00
463	Beiträge von Gemeinwesen und Dritten		238'450.60		328'600.00		296'079.55
4630	Beiträge vom Bund				5'000.00		
4630.01	Beiträge vom Bund				5'000.00		
4631	Beiträge von Kantonen und Konkordaten		52'212.50		62'150.00		48'922.10
4631.01	Beiträge vom Kanton		52'212.50		62'150.00		48'922.10

	Erfolgsrechnung	Rechnung 2018		Budget 2018		Rechnung 2017	
	Sachgruppen	Aufwand	Ertrag	Aufwand	Ertrag	Aufwand	Ertrag
4632	Beiträge von Gemeinden und Gemeindeverbänden		142'675.10		220'650.00		195'445.45
4632.01	Beiträge von Gemeinden und Gemeindeverbänden		142'675.10		220'650.00		195'445.45
4634	Beiträge von öffentlichen Unternehmungen		35'165.00		34'000.00		36'234.00
4634.02	Beiträge von öffentlichen Unternehmungen (Betriebsbeitrag)		35'165.00		34'000.00		36'234.00
4635	Beiträge von privaten Unternehmungen		6'982.00		6'800.00		6'904.00
4635.01	Beiträge von privaten Unternehmungen		6'982.00		6'800.00		6'904.00
4636	Beiträge von privaten Organisationen ohne Erwerbszweck		1'416.00				8'574.00
4636.01	Beiträge von privaten Organisationen ohne Erwerbszweck		1'416.00				8'574.00
469	Übriger Transferertrag		3'811.30		1'800.00		2'044.05
4699	Rückverteilungen		3'811.30		1'800.00		2'044.05
4699.11	Rückverteilung CO2-Abgabe		3'811.30		1'800.00		2'044.05
47	Durchlaufende Beiträge		16'900.00				
470	Durchlaufende Beiträge		16'900.00				
4701	Durchlauf.Beiträge von Kantonen u.Konkordaten		16'900.00				
4701.01	Durchlaufende Beiträge vom Kanton		16'900.00				

	Erfolgsrechnung	Rechnung 2018		Budget 2018		Rechnung 2017	
	Sachgruppen	Aufwand	Ertrag	Aufwand	Ertrag	Aufwand	Ertrag
48	Ausserordentlicher Ertrag		507'965.55		504'260.00		444'369.50
489	Entnahmen aus dem Eigenkapital		507'965.55		504'260.00		444'369.50
4893	Entnahmen aus Vorfinanzierungen des EK		287'515.55		285'510.00		102'455.45
4893.01	Entnahmen aus Vorfinanzierungen des EK, Feuerwehr Gemeinde				1'110.00		
4893.03	Entnahmen aus Vorfinanzierungen des EK, SF Grabunterhaltsgebühren		29'873.55		32'400.00		30'556.45
4893.04	Entnahmen aus Vorfinanzierungen des EK, SF Infrastrukturbeiträge		250'000.00		250'000.00		
4893.05	Entnahmen aus Vorfinanzierungen des EK, SF Energie						70'000.00
4893.06	Entnahmen aus Vorfinanzierungen des EK, SF Jugendarbeit		7'642.00		2'000.00		1'899.00
4896	Entnahmen aus Neubewertungsreserven		1'700.00				123'165.05
4896.01	Entnahmen aus Neubewertungsreserven		1'700.00				123'165.05
4898	Entnahmen übriges Kapital		218'750.00		218'750.00		218'749.00
4898.02	Entnahme aus Spezialfinanzierung Übertragung VV Elektrizitätsversorgung an EVR AG		218'750.00		218'750.00		218'749.00
49	Interne Verrechnungen		947'285.92		921'645.00		975'698.35
490	Material- und Warenbezüge		11'159.45		10'800.00		11'287.05

	Erfolgsrechnung	Rechnung 2018		Budget 2018		Rechnung 2017	
	Sachgruppen	Aufwand	Ertrag	Aufwand	Ertrag	Aufwand	Ertrag
4900	Interne Verrechnung von Material- und Warenbezügen		11'159.45		10'800.00		11'287.05
4900.01	Interne Verrechnung von Material- und Warenbezügen		11'159.45		10'800.00		11'287.05
491	Dienstleistungen		87'784.65		86'250.00		64'602.90
4910	Interne Verrechnung von Dienstleistungen		87'784.65		86'250.00		64'602.90
4910.01	Interne Verrechnung von Dienstleistungen		87'784.65		86'250.00		64'602.90
492	Pacht, Mieten, Benützungskosten		31'937.50		30'950.00		30'537.50
4920	Interne Verrechnung von Pacht, Mieten Benützungskosten		31'937.50		30'950.00		30'537.50
4920.01	Interne Verrechnung von Pacht, Mieten und Benützungskosten		31'937.50		30'950.00		30'537.50
493	Betriebs- und Verwaltungskosten		59'561.40		58'300.00		53'661.80
4930	Interne Verrechnung von Betriebs- und Verwaltungskosten		59'561.40		58'300.00		53'661.80
4930.01	Interne Verrechnung von Betriebs- und Verwaltungskosten		59'561.40		58'300.00		53'661.80
494	Kalkulatorische Zinsen und Finanzaufwand		63'894.15		69'460.00		74'276.65
4940	Interne Verrechnung von kalk. Zinsen und Finanzaufwand		63'894.15		69'460.00		74'276.65

	Erfolgsrechnung	Rechnung 2018		Budget 2018		Rechnung 2017	
	Sachgruppen	Aufwand	Ertrag	Aufwand	Ertrag	Aufwand	Ertrag
4940.01	Interne Verrechnung von kalk. Zinsen und Finanzaufwand		63'894.15		69'460.00		74'276.65
495	Planmässige und ausserplanmässige Abschreibungen		13'685.00		13'685.00		140'885.00
4950	Interne Verrechnung von planmässigen+ausserplanmässigen Abschreibungen		13'685.00		13'685.00		140'885.00
4950.01	Interne Verrechnung von planmässigen+ausserplanmässigen Abschreibungen		13'685.00		13'685.00		140'885.00
498	Übertragungen		679'263.77		652'200.00		600'447.45
4980	Interne Übertragungen		679'263.77		652'200.00		600'447.45
4980.01	Interne Übertragung Saldo FU KES auf FU 5796 RSD		53'705.95		8'100.00		8'922.30
4980.02	Interne Übertragung Kantonsbeitrag Offene Regionale Jugendarbeit		175'609.62		216'700.00		208'502.90
4980.03	Interne Übertragung Kantonsbeitrag Regionaler Sozialdienst		317'751.13		285'300.00		263'785.70
4980.04	Interne Übertragung Kantonsbeitrag KITA		64'721.72		84'500.00		51'809.15
4980.05	Interne Übertragung Anteil Konzessionsabgaben EVR AG und BKW AG		44'451.85		44'400.00		45'183.10
4980.06	Interne Übertragung Kantonsbeitrag Be-soldung Alimentenfachpersonal		23'023.50		13'200.00		22'244.30
9	Abschlusskonten	192'345.65	31'419.43	25'900.00	678'125.00	165'732.64	
90	Abschluss Erfolgsrechnung	192'345.65	31'419.43	25'900.00	678'125.00	165'732.64	

	Erfolgsrechnung	Rechnung 2018		Budget 2018		Rechnung 2017	
	Sachgruppen	Aufwand	Ertrag	Aufwand	Ertrag	Aufwand	Ertrag
900	Abschluss Erfolgsrechnung				632'825.00	83'734.54	
9000	Überschuss der Erfolgsrechnung					83'734.54	
9000.01	Überschuss der Erfolgsrechnung (Allg. Haushalt)					83'734.54	
9001	Aufwandüberschuss (allgemeiner Haushalt)				632'825.00		
9001.01	Aufwandüberschuss (allgemeiner Haushalt)				632'825.00		
901	Abschluss Spezialfinanzierungen und Fonds im EK	192'345.65	31'419.43	25'900.00	45'300.00	81'998.10	
9010	Abschluss SF und Fonds im EK, Ertragsüberschuss	192'345.65		25'900.00		81'998.10	
9010.11	Abschluss Spezialfinanzierungen im EK, Ertragsüberschuss Was	130'706.85		3'400.00		28'672.75	
9010.21	Abschluss Spezialfinanzierungen im EK, Ertragsüberschuss Abw	61'638.80		22'500.00		45'456.60	
9010.31	Abschluss Spezialfinanzierungen im EK, Ertragsüberschuss Abf					7'868.75	
9011	Abschluss SF und Fonds im EK, Aufwandüberschuss		31'419.43		45'300.00		
9011.31	Abschluss Spezialfinanzierungen im EK, Aufwandüberschuss Abf		31'419.43		45'300.00		

12.4 Investitionsrechnung nach Funktionen

Investitionsrechnung		Rechnung 2018		Budget 2018		Rechnung 2017	
	Funktionen	Ausgaben	Einnahmen	Ausgaben	Einnahmen	Ausgaben	Einnahmen
	INVESTITIONSRECHNUNG	5'279'414.20	5'279'414.20	8'261'900.00	8'261'900.00	1'426'511.45	1'426'511.45
0	Allgemeine Verwaltung	355.40				645'325.40	
	Nettoausgaben		355.40				645'325.40
02	Allgemeine Dienste	355.40				645'325.40	
	Nettoausgaben		355.40				645'325.40
022	Allgemeine Dienste	355.40				85'354.85	
	Nettoausgaben		355.40				85'354.85
0220	Allgemeine Dienste	355.40				85'354.85	
5200.02	Informatikbeschaffung 2017 und 2018	355.40				85'354.85	
029	Verwaltungsliegenschaften					559'970.55	
	Nettoausgaben						559'970.55
290	Verwaltungsliegenschaften					559'970.55	
5040.01	Neugestaltung Eingangsbereich Verwaltungsgebäude					54'413.70	
5040.04	Übertragung Teil STWE Postgebäude 364-002 vom Finanz- ins Verwaltungsvermögen					377'172.65	
5040.05	Bauliche Anpassungen und Ergänzung Ausstattung Verwaltungsgebäude					128'384.20	
1	Öffentliche Ordnung und Sicherheit, Verteidigung	1'208'199.00	4'000.00	1'446'000.00		123'856.15	

	Investitionsrechnung	Rechnung 2018		Budget 2018		Rechnung 2017	
	Funktionen	Ausgaben	Einnahmen	Ausgaben	Einnahmen	Ausgaben	Einnahmen
	Nettoausgaben		1'204'199.00		1'446'000.00		123'856.15
15	Feuerwehr	1'091'755.75	4'000.00	1'310'000.00		123'856.15	
	Nettoausgaben		1'087'755.75		1'310'000.00		123'856.15
150	Feuerwehr	1'091'755.75	4'000.00	1'310'000.00		123'856.15	
	Nettoausgaben		1'087'755.75		1'310'000.00		123'856.15
1500	Feuerwehr		4'000.00			150.00	
5040.01	Ersatz Heizung FWMAG Schwarzenburgstrasse 2, Anschluss Wärme					150.00	
6310.01	Förderbeitrag Wärmeanschluss FWMAG Schwarzenburgstrasse 2		4'000.00				
1506	Regionale Feuerwehrorganisation	1'091'755.75		1'310'000.00		123'706.15	
5030.01	Ersatz Löschweiherr Hinterer Hohlenweg			20'000.00			
5040.01	Neubau Feuerwehrmagazin Sandgrubenweg	855'475.90		1'100'000.00		87'334.50	
5060.02	Anschaffungen Mobilien Feuerwehr 2017					36'371.65	
5060.03	Ersatzbeschaffung Tanklöschfahrzeug Feuerwehr	170'951.65		190'000.00			
5060.04	Traktor als Schlauchlegefahrzeug für Feuerwehr	65'328.20					
16	Verteidigung	116'443.25		136'000.00			
	Nettoausgaben		116'443.25		136'000.00		
162	Zivile Verteidigung	116'443.25		136'000.00			
	Nettoausgaben		116'443.25		136'000.00		

	Investitionsrechnung	Rechnung 2018		Budget 2018		Rechnung 2017	
	Funktionen	Ausgaben	Einnahmen	Ausgaben	Einnahmen	Ausgaben	Einnahmen
1620	Zivilschutz	116'443.25		136'000.00			
5040.01	Zivilschutzanlage, Einrichtung Räumlichkeiten Jugendarbeit	116'443.25		136'000.00			
2	Bildung	243'985.55	11'007.50	230'000.00	22'500.00	92'665.75	
	Nettoausgaben		232'978.05		207'500.00		92'665.75
21	Obligatorische Schule	243'985.55	11'007.50	230'000.00	22'500.00	92'665.75	
	Nettoausgaben		232'978.05		207'500.00		92'665.75
217	Schulliegenschaften	243'985.55	11'007.50	230'000.00	22'500.00	92'665.75	
	Nettoausgaben		232'978.05		207'500.00		92'665.75
2170	Schulliegenschaften	243'985.55	11'007.50	230'000.00	22'500.00	92'665.75	
5030.01	Sportanlage Aebnit, San. Allwetterplatz/ Leichtathletikanlage, Bereich Prim/Real	64'045.15		80'000.00			
5030.02	Schulanlage Aebnit, Erneuerung Pausenplatz Süd			55'000.00			
5040.05	Erneuerung Spielplatz Schulanlage Aebnit					32'552.80	
5040.06	Umnutzung Hauswart- zu Administrationsgebäude					60'112.95	
5040.07	Schulanlagen Aebnit, Alarmierungssystem			50'000.00			
5040.08	Schulanlage Aebnit, Massnahmen Behindertenzugänglichkeit	47'780.80		45'000.00			
5040.09	Anschluss Unterstufenzentrum an Wärmeverbund Ost	55'384.45					
5040.10	Projektierung Erweiterung Unterstufenzentrum	76'775.15					

	Investitionsrechnung	Rechnung 2018		Budget 2018		Rechnung 2017	
	Funktionen	Ausgaben	Einnahmen	Ausgaben	Einnahmen	Ausgaben	Einnahmen
6330.08	Beitrag IV an Massnahmen Behinder- tenzugänglichkeit Schulanlage Aebrnit		11'007.50		22'500.00		
6	Verkehr und Nachrichtenübermitt- lung	1'048'289.90	458'903.25	1'841'000.00	1'131'000.00	213'832.90	
	Nettoausgaben		589'386.65		710'000.00		213'832.90
61	Strassenverkehr	1'048'289.90	458'903.25	1'841'000.00	1'131'000.00	213'832.90	
	Nettoausgaben		589'386.65		710'000.00		213'832.90
615	Gemeindestrassen	1'048'289.90	458'903.25	1'841'000.00	1'131'000.00	213'832.90	
	Nettoausgaben		589'386.65		710'000.00		213'832.90
6150	Gemeindestrassen	1'048'289.90	458'903.25	1'831'000.00	1'131'000.00	213'832.90	
5010.03	Strassenbeleuchtung, Energiemass- nahmen aus Beleuchtungskonzept					76'540.15	
5010.04	Basiserschliessung Bühlenstrasse, Parz. 1020-1 und 389-1	220.00				68'040.00	
5010.07	Basiserschliessung Kirchmattstrasse / Edelstein, Parz. Nr. 119	352'674.45		610'000.00		1'879.45	
5010.10	Sanierung Gsteigstrasse	501'007.65		750'000.00		3'285.85	
5010.14	Verbindungsweg Bühlenstrasse - Wer- ner Abeggstrasse					62'208.00	
5110.07	Detailerschliessung Kirchmattstrasse / Edelstein, Parz. Nr. 119	194'387.80		471'000.00		1'879.45	
6110.07	Rückerstattung Detailerschliessung Kirchmattstrasse / Edelstein, Parz. Nr. 119		208'903.25		471'000.00		
6350.07	Grundeigentümerbeiträge Basiser- schliessung Kirchmattstrasse / Edel- stein, Parz. Nr. 119				410'000.00		

	Investitionsrechnung	Rechnung 2018		Budget 2018		Rechnung 2017	
	Funktionen	Ausgaben	Einnahmen	Ausgaben	Einnahmen	Ausgaben	Einnahmen
6370.10	Investitionsbeitrag aus MWA an Sanierung Gsteigstrasse		250'000.00		250'000.00		
6155	Parkplätze			10'000.00			
5010.01	Postplatz, Instandsetzung			10'000.00			
7	Umweltschutz und Raumordnung	1'545'522.85	699'150.75	2'856'400.00	735'000.00	334'561.80	16'269.45
	Nettoausgaben		846'372.10		2'121'400.00		318'292.35
71	Wasserversorgung	494'252.70	120'098.10	1'000'000.00		130'934.35	16'269.45
	Nettoausgaben		374'154.60		1'000'000.00		114'664.90
710	Wasserversorgung	494'252.70	120'098.10	1'000'000.00		130'934.35	16'269.45
	Nettoausgaben		374'154.60		1'000'000.00		114'664.90
7101	Wasserversorgung (Gemeindebetrieb)	494'252.70	120'098.10	1'000'000.00		130'934.35	16'269.45
5031.01	Integrierung Wasserversorgung Wohnheim	35'018.00				81'347.10	
5031.03	Hydrantenleitung Kirchenrainweg	6'512.70		35'000.00			
5031.04	Trink- und Löschwasserleitung Bühlenstrasse, Parz. 1020-1 und 389-1					42'000.00	
5031.07	Erschliessung Kirchmattstrasse / Edelstein Parzelle Nr. 119	63'844.35		85'000.00		1'879.45	
5031.10	Sanierung Wasserleitung Gsteigstrasse	387'156.40		700'000.00			
5031.12	Messung Zulauf inkl. UV-Anlage Quellen Dufteren			50'000.00			
5031.17	Wasserleitung Grabenstrasse, Instandsetzung			100'000.00			
5031.18	Werterhalt 2018 Anlagen Wasserversorgung			30'000.00			

	Investitionsrechnung	Rechnung 2018		Budget 2018		Rechnung 2017	
	Funktionen	Ausgaben	Einnahmen	Ausgaben	Einnahmen	Ausgaben	Einnahmen
5291.01	Überarbeitung Quellwasserschutzzonen					294.75	
5291.10	Projektierung Wasserleitung Gsteigstrasse-Mühleweg-Vordere Gasse					5'413.05	
5291.14	Planung Übernahme Wasserversorgung Gurnigelbad inkl. Quellsondierungen Siedlung Laas	1'721.25					
6310.01	Fondsbeitrag Integrierung Wasserversorgung Wohnheim		117'320.30				16'269.45
6310.04	Beitrag Hydrantennetzerweiterung Bühlenstrasse		2'777.80				
72	Abwasserentsorgung	461'096.75		786'400.00		120'479.55	
	Nettoausgaben		461'096.75		786'400.00		120'479.55
720	Abwasserentsorgung	461'096.75		786'400.00		120'479.55	
	Nettoausgaben		461'096.75		786'400.00		120'479.55
7201	Abwasserentsorgung (Gemeindebetrieb)	461'096.75		786'400.00		120'479.55	
5032.04	Schmutz- und Sauberwasserkanalisation Bühlenstrasse, Parz. 1020-1 und 389-1					50'400.00	
5032.07	Abwasserleitung Kirchmattstrasse /Edelstein, Parz. Nr. 119	272'137.45		425'000.00		1'879.45	
5032.10	Sanierung Abwasserleitung Gsteigstrasse	162'341.95		220'000.00		1'083.60	
5032.17	Abwasserleitung Grabenstrasse, Instandsetzung			70'000.00			
5032.18	Werterhalt 2018 Kanalisation Riggisberg			20'000.00			
5292.01	Nachführung Generelle Entwässerungsplanung GEP					14'281.25	

Investitionsrechnung		Rechnung 2018		Budget 2018		Rechnung 2017	
	Funktionen	Ausgaben	Einnahmen	Ausgaben	Einnahmen	Ausgaben	Einnahmen
5292.02	Grundwasserschutzzone Obere Halbachquelle			27'000.00		11'912.30	
5292.09	Planung Abwasserleitung Gehweg Grabenstrasse	10'817.45				21'199.10	
5620.04	Gemeindebeitrag Investitionen ARAG 2017					19'723.85	
5620.05	Gemeindebeitrag Investitionen ARAG 2018	15'799.90		24'400.00			
73	Abfall			140'000.00			
	Nettoausgaben				140'000.00		
730	Abfall			140'000.00			
	Nettoausgaben				140'000.00		
7301	Abfall (Gemeindebetrieb)			140'000.00			
5040.01	Abfallsammelstelle, Neuorganisation			140'000.00			
74	Verbauungen	578'827.85	579'052.65	930'000.00	735'000.00	39'432.65	
	Nettoausgaben				195'000.00		39'432.65
	Nettoeinnahmen	224.80					
741	Gewässerverbauungen	578'827.85	579'052.65	930'000.00	735'000.00	39'432.65	
	Nettoausgaben				195'000.00		39'432.65
	Nettoeinnahmen	224.80					
7410	Gewässerverbauungen	578'827.85	579'052.65	930'000.00	735'000.00	39'432.65	
5020.01	Sanierung Durchlass Muriboden			30'000.00			
5020.02	Renaturierung Biberzen	574'536.45		600'000.00		31'145.80	

	Investitionsrechnung	Rechnung 2018		Budget 2018		Rechnung 2017	
	Funktionen	Ausgaben	Einnahmen	Ausgaben	Einnahmen	Ausgaben	Einnahmen
5020.05	Dorfeingang West; Aufhebung Otzenbach und Renaturierung Moosbach	4'291.40		300'000.00			
5290.02	Projekt Renaturierung Biberzen					8'286.85	
6310.04	Beiträge Kanton + RenF an Renaturierung Biberzen		573'052.65		450'000.00		
6310.05	Subventionen Aufhebung Otzenbach und Renaturierung Moosbach				285'000.00		
6350.04	Versicherungsleistungen Renaturierung Biberzen		6'000.00				
79	Raumordnung	11'345.55				43'715.25	
	Nettoausgaben		11'345.55				43'715.25
790	Raumordnung	11'345.55				43'715.25	
	Nettoausgaben		11'345.55				43'715.25
7900	Raumordnung allgemein	11'345.55				43'715.25	
5290.01	Planung UeO Dorfeingang West	9'488.70				39'935.70	
5290.04	Planung, Ausarbeitung UeO Gurnigelsbad	1'856.85				3'779.55	
8	Volkswirtschaft	60'000.00					
	Nettoausgaben		60'000.00				
85	Industrie, Gewerbe, Handel	60'000.00					
	Nettoausgaben		60'000.00				
850	Industrie, Gewerbe, Handel	60'000.00					
	Nettoausgaben		60'000.00				

	Investitionsrechnung	Rechnung 2018		Budget 2018		Rechnung 2017	
	Funktionen	Ausgaben	Einnahmen	Ausgaben	Einnahmen	Ausgaben	Einnahmen
8506	Regionale Wirtschaftsförderung	60'000.00					
5550.01	Kauf 60 Namenaktien Gantrischplus AG à nom. 500.00	60'000.00					
9	Finanzen und Steuern	1'173'061.50	4'106'352.70	1'888'500.00	6'373'400.00	16'269.45	1'410'242.00
	Nettoeinnahmen	2'933'291.20		4'484'900.00		1'393'972.55	
99	Nicht aufgeteilte Posten	1'173'061.50	4'106'352.70	1'888'500.00	6'373'400.00	16'269.45	1'410'242.00
	Nettoeinnahmen	2'933'291.20		4'484'900.00		1'393'972.55	
999	Abschluss	1'173'061.50	4'106'352.70	1'888'500.00	6'373'400.00	16'269.45	1'410'242.00
	Nettoeinnahmen	2'933'291.20		4'484'900.00		1'393'972.55	
9990	Abschluss	1'173'061.50	4'106'352.70	1'888'500.00	6'373'400.00	16'269.45	1'410'242.00
5900.01	Passivierte Einnahmen allgemein	1'052'963.40		1'888'500.00			
5900.11	Passivierte Einnahmen Wasserversorgung	120'098.10				16'269.45	
6900.01	Aktivierte Ausgaben allgemein		3'151'003.25		4'447'000.00		1'158'828.10
6900.11	Aktivierte Ausgaben Wasserversorgung		494'252.70		1'000'000.00		130'934.35
6900.21	Aktivierte Ausgaben Abwasserentsorgung		461'096.75		786'400.00		120'479.55
6900.31	Aktivierte Ausgaben Abfall				140'000.00		

12.5 Investitionsrechnung nach Sachgruppen

	Investitionsrechnung	Rechnung 2018		Budget 2018		Rechnung 2017	
	Sachgruppen	Ausgaben	Einnahmen	Ausgaben	Einnahmen	Ausgaben	Einnahmen
	Investitionsrechnung	5'279'414.20	5'279'414.20	8'261'900.00	8'261'900.00	1'426'511.45	1'426'511.45
5	Investitionsausgaben	5'279'414.20		8'261'900.00		1'426'511.45	
50	Sachanlagen	3'811'925.35		5'851'000.00		1'198'181.30	
501	Strassen/Verkehrswege	853'902.10		1'370'000.00		211'953.45	
5010	Strassen/Verkehrswege	853'902.10		1'370'000.00		211'953.45	
5010.01	Strassen / Verkehrswege	853'902.10		1'370'000.00		211'953.45	
502	Wasserbau	578'827.85		930'000.00		31'145.80	
5020	Wasserbau	578'827.85		930'000.00		31'145.80	
5020.01	Wasserbau	578'827.85		930'000.00		31'145.80	
503	Übriger Tiefbau	991'056.00		1'890'000.00		178'589.60	
5030	Übrige Tiefbauten allgemein	64'045.15		155'000.00			
5030.01	Übrige Tiefbauten allgemein	64'045.15		155'000.00			
5031	Tiefbauten Wasserversorgung	492'531.45		1'000'000.00		125'226.55	
5031.11	Tiefbauten Wasserversorgung	492'531.45		1'000'000.00		125'226.55	
5032	Tiefbauten Abwasserentsorgung	434'479.40		735'000.00		53'363.05	
5032.21	Tiefbauten Abwasserbeseitigung	434'479.40		735'000.00		53'363.05	

	Investitionsrechnung	Rechnung 2018		Budget 2018		Rechnung 2017	
	Sachgruppen	Ausgaben	Einnahmen	Ausgaben	Einnahmen	Ausgaben	Einnahmen
504	Hochbauten	1'151'859.55		1'471'000.00		740'120.80	
5040	Hochbauten	1'151'859.55		1'471'000.00		740'120.80	
5040.01	Hochbauten	1'151'859.55		1'331'000.00		740'120.80	
5040.31	Hochbauten Abfall			140'000.00			
506	Mobilien	236'279.85		190'000.00		36'371.65	
5060	Mobilien	236'279.85		190'000.00		36'371.65	
5060.01	Mobilien allgemein	236'279.85		190'000.00		36'371.65	
51	Investitionen auf Rechnung Dritter	194'387.80		471'000.00		1'879.45	
511	Strassen / Verkehrswege	194'387.80		471'000.00		1'879.45	
5110	Investitionen i.Strassen/Verkehrswege a.Rg.Dritter	194'387.80		471'000.00		1'879.45	
5110.01	Investitionen in Strassen / Verkehrswege auf Rechnung Dritter	194'387.80		471'000.00		1'879.45	
52	Immaterielle Anlagen	24'239.65		27'000.00		190'457.40	
520	Software	355.40				85'354.85	
5200	Software	355.40				85'354.85	
5200.01	Informatik Allgemeiner Haushalt	355.40				85'354.85	
529	Übrige immaterielle Anlagen	23'884.25		27'000.00		105'102.55	

	Investitionsrechnung	Rechnung 2018		Budget 2018		Rechnung 2017	
	Sachgruppen	Ausgaben	Einnahmen	Ausgaben	Einnahmen	Ausgaben	Einnahmen
5290	Übrige immaterielle Anlagen	11'345.55				52'002.10	
5290.01	Übrige immaterielle Anlagen allgemein	11'345.55				52'002.10	
5291	Wasserversorgung	1'721.25				5'707.80	
5291.11	Übrige immaterielle Anlagen Wasser- versorgung	1'721.25				5'707.80	
5292	Abwasserentsorgung	10'817.45		27'000.00		47'392.65	
5292.21	Übrige immaterielle Anlagen Abwas- serbeseitigung	10'817.45		27'000.00		47'392.65	
55	Beteiligungen und Grundkapitalien	60'000.00					
555	Private Unternehmungen	60'000.00					
5550	Beteiligungen an privaten Unterneh- mungen	60'000.00					
5550.01	Beteiligungen an privaten Unterneh- mungen	60'000.00					
56	Eigene Investitionsbeiträge	15'799.90		24'400.00		19'723.85	
562	Gemeinden und Gemeindeverbände	15'799.90		24'400.00		19'723.85	
5620	Investitionsbeiträge an Gemeinden und Gemeindeverbände	15'799.90		24'400.00		19'723.85	
5620.21	Investitionsbeiträge an Gemeinden und Gemeindeverbände, Abwasserbeseiti- gung	15'799.90		24'400.00		19'723.85	
59	Übertrag an Bilanz	1'173'061.50		1'888'500.00		16'269.45	

	Investitionsrechnung	Rechnung 2018		Budget 2018		Rechnung 2017	
	Sachgruppen	Ausgaben	Einnahmen	Ausgaben	Einnahmen	Ausgaben	Einnahmen
590	Passivierungen	1'173'061.50		1'888'500.00		16'269.45	
5900	Passivierte Einnahmen	1'173'061.50		1'888'500.00		16'269.45	
5900.01	Passivierte Einnahmen allgemein	1'052'963.40		1'888'500.00			
5900.11	Passivierte Einnahmen Wasserversorgung	120'098.10				16'269.45	
6	Investitionseinnahmen		5'279'414.20		8'261'900.00		1'426'511.45
61	Rückerstattungen		208'903.25		471'000.00		
611	Strassen / Verkehrswege		208'903.25		471'000.00		
6110	Rückerst.Dritter f. Invest.Strassen/Verkehrswege		208'903.25		471'000.00		
6110.01	Rückerstattungen Dritter für Investitionen in Strassen / Verkehrswege		208'903.25		471'000.00		
63	Investitionsbeiträge für eigene Rechnung		964'158.25		1'417'500.00		16'269.45
631	Kantone und Konkordate		697'150.75		735'000.00		16'269.45
6310	Investitionsbeiträge von Kantonen und Konkordaten		697'150.75		735'000.00		16'269.45
6310.01	Investitionsbeiträge vom Kanton allgemein		577'052.65		735'000.00		
6310.11	Investitionsbeiträge vom Kanton Wasserversorgung		120'098.10				16'269.45

	Investitionsrechnung	Rechnung 2018		Budget 2018		Rechnung 2017	
	Sachgruppen	Ausgaben	Einnahmen	Ausgaben	Einnahmen	Ausgaben	Einnahmen
633	Öffentliche Sozialversicherungen		11'007.50		22'500.00		
6330	Investitionsbeiträge von öff. Sozialversicherungen		11'007.50		22'500.00		
6330.01	Investitionsbeiträge von öff. Sozialversicherungen, Allg. HH		11'007.50		22'500.00		
635	Private Unternehmungen		6'000.00		410'000.00		
6350	Investitionsbeiträge privaten Unternehmungen		6'000.00		410'000.00		
6350.01	Investitionsbeiträge von privaten Unternehmungen		6'000.00		410'000.00		
637	Private Haushalte		250'000.00		250'000.00		
6370	Investitionsbeiträge private Haushalte		250'000.00		250'000.00		
6370.04	Investitionsbeiträge von privaten Haushalten aus MWA		250'000.00		250'000.00		
69	Übertrag an Bilanz		4'106'352.70		6'373'400.00		1'410'242.00
690	Aktivierungen		4'106'352.70		6'373'400.00		1'410'242.00
6900	Aktivierte Ausgaben		4'106'352.70		6'373'400.00		1'410'242.00
6900.01	Aktivierte Ausgaben allgemein		3'151'003.25		4'447'000.00		1'158'828.10
6900.11	Aktivierte Ausgaben Wasserversorgung		494'252.70		1'000'000.00		130'934.35
6900.21	Aktivierte Ausgaben Abwasserentsorgung		461'096.75		786'400.00		120'479.55

	Investitionsrechnung	Rechnung 2018		Budget 2018		Rechnung 2017	
	Sachgruppen	Ausgaben	Einnahmen	Ausgaben	Einnahmen	Ausgaben	Einnahmen
6900.31	Aktivierte Ausgaben Abfall				140'000.00		
	Nettoinvestitionen	2'933'291.20		4'484'900.00		1'393'972.55	