



Einwohnergemeinde Riggisberg



JAHRESRECHNUNG 2016

nach HRM2

INHALTSVERZEICHNIS

1	BERICHTERSTATTUNG	4
2	ECKDATEN	10
2.1	Übersicht	10
2.2	Selbstfinanzierung / Finanzierungsergebnis	11
2.3	Gestufte Erfolgsausweise	12
2.3.1	Gesamter Haushalt	12
2.3.2	Allgemeiner Haushalt	13
2.3.3	Wasserversorgung	14
2.3.4	Abwasserentsorgung	15
2.3.5	Abfall	16
3	BILANZ	17
4	FUNKTIONEN	18
4.1	Erfolgsrechnung	18
4.2	Investitionsrechnung	23
5	SACHGRUPPEN	24
5.1	Erfolgsrechnung	24
5.2	Investitionsrechnung	25
6	GELDFLUSSRECHNUNG	26
7	FINANZKENNZAHLEN	31
7.1	Gesamthaushalt	31
7.2	Allgemeiner Haushalt	33
7.3	Spezialfinanzierung Wasserversorgung	34
7.4	Spezialfinanzierung Abwasserentsorgung	35
7.5	Spezialfinanzierung Abfall	36
8	ANTRAG DER EXEKUTIVE	37
9	BESTÄTIGUNGSBERICHT	39
10	GENEHMIGUNG DER JAHRESRECHNUNG	40

11 ANHANG	41
11.1 Regelwerk	41
11.1.1 Angewendetes Regelwerk.....	41
11.1.2 Bewertung Finanzvermögen	41
11.1.3 Bewertung Verwaltungsvermögen.....	42
11.1.4 Aktivierungsgrenzen.....	42
11.1.5 Bestehendes Verwaltungsvermögen	43
11.2 Grundlagen der Jahresrechnung	43
11.3 Eigenkapitalnachweis	43
11.4 Rückstellungsspiegel.....	45
11.5 Beteiligungsspiegel.....	46
11.6 Gewährleistungsspiegel.....	48
11.7 Anlagespiegel.....	50
11.8 Kreditkontrolle	53
11.8.1 Verpflichtungskredite für Investitionen.....	53
11.8.2 Nachkredite.....	60
11.9 Weitere massgebende Angaben.....	68
12 DETAILS ZUR RECHNUNG	70
12.1 Bilanz	70
12.2 Erfolgsrechnung nach Funktionen	89
12.3 Erfolgsrechnung nach Sachgruppen.....	141
12.4 Investitionsrechnung nach Funktionen.....	154
12.5 Investitionsrechnung nach Sachgruppen	162

1 BERICHTERSTATTUNG

Allgemeines

Die Jahresrechnung 2016 wurde nach dem Rechnungsmodell HRM2 gemäss Art. 70 Gemeindegesetz (GG, BSG 170.11) erstellt. Zum Einsatz gelangte das EDV-System Abacus/Nest der Firma Talus AG.

Terminologie

Mit HRM2 wurden unter anderem folgende bisherige Begriffe durch neue ersetzt:

HRM1	HRM2
• Bestandesrechnung	• Bilanz
• Laufende Rechnung	• Erfolgsrechnung
• Voranschlag	• Budget
• Voranschlagskredite	• Budgetkredite
• Eigenkapital	• Bilanzüberschuss

Kontenplan

Der Kontenplan nach HRM2 ist umfangreicher und detaillierter als der bisherige HRM1-Kontenplan. Die Kontonummerierungen wurden ebenfalls erweitert:

	HRM2	HRM1
Bilanzkonti	5-stellig, mit zweistelliger Laufnummer	4-stellig, mit zweistelliger Laufnummer
Funktionen	4-stellig	3-stellig
Sachgruppen	4-stellig	3-stellig

Bilanz

Aktiven und Passiven haben im Berichtsjahr um CHF 1'48'834.95 zugenommen, von CHF 22'457'893.89 per 01.01. auf CHF 23'926'728.84 per 31.12.2016.

- Das **Finanzvermögen** beträgt per 31.12.2016 CHF 12'965'066.24. Dies ist eine Zunahme um CHF 1'421'675.00, hauptsächlich begründbar mit mehr flüssigen Mitteln und kurzfristigen Geldanlagen von CHF 1'647'509.68. Im Wert per 01.01.2016 ist die Neubewertung enthalten (CHF 2'049'557.70).
- Das **Verwaltungsvermögen** beträgt per 31.12.2016 CHF 10'961'662.60, was einer Zunahme von CHF 47'159.95 entspricht (Vorjahr: CHF 10'914'502.65).
- Das **Fremdkapital** beträgt per 31.12.2016 CHF 10'293'301.05 (per 01.01.2016: CHF 10'171'290.70). Dies ist eine Erhöhung um CHF 122'010.35.

- Das **Eigenkapital** beträgt per 31.12.2016 CHF 13'633'427.79. Per 01.01.2016 betrug das Eigenkapital CHF 12'286'603.19, inkl. eingebuchter Neubewertungsreserve Finanzvermögen von CHF 2'049'557.70. Die Zunahme beträgt somit CHF 1'346'824.60.

Ergebnisse Erfolgsrechnung

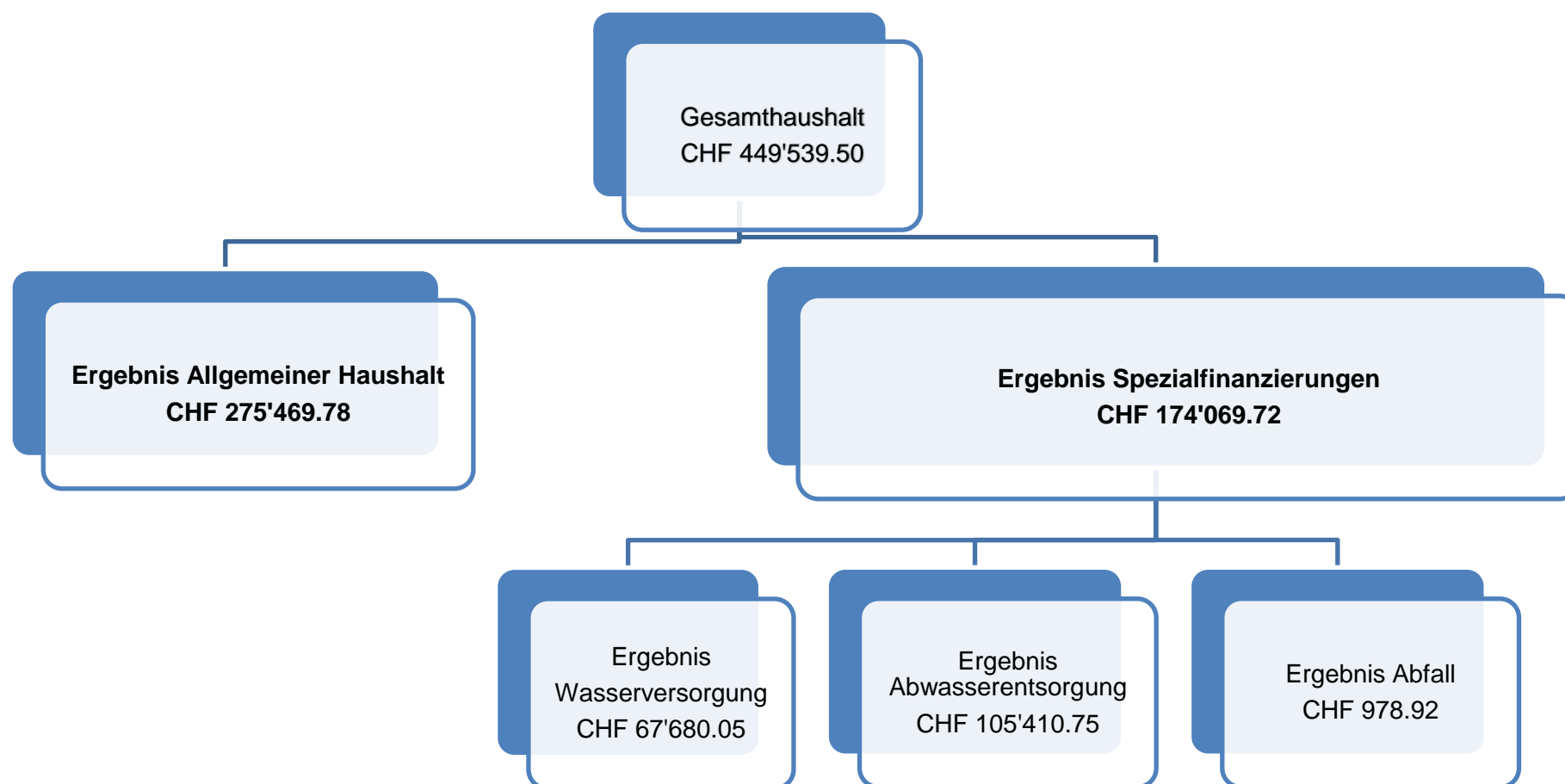

Ergebnis Gesamthaushalt

Der Gesamthaushalt schliesst mit einem Ertragsüberschuss von CHF 449'539.50 ab. Budgetiert war eine Aufwandüberschuss von CHF 534'510.00. Die Besserstellung gegenüber dem Budget beträgt somit CHF 984'049.50.

Ergebnis Allgemeiner Haushalt

Der Allgemeine Haushalt schliesst mit einem Ertragsüberschuss von CHF 275'469.78 ab. Budgetiert war ein Aufwandüberschuss von CHF 573'760.00. Die Besserstellung gegenüber dem Budget beträgt somit CHF 849'229.78.

Ergebnisse gebührenfinanzierte Spezialfinanzierungen (SF)

SF Wasserversorgung

Die SF Wasserversorgung (Funktion 7101) schliesst mit einem Ertragsüberschuss von CHF 67'680.05 ab. Budgetiert war ein Ertragsüberschuss von CHF 20'400.00. Die Besserstellung beträgt CHF 47'280.05. Hauptgrund für die Besserstellung ist die um CHF 57'901.50 tiefere Einlage in die SF Werterhalt, da in der Rechnung in Abweichung zum Budget die Anschlussgebühren (CHF 57'840.50) angerechnet wurden. Die verrechneten Verwaltungsaufwendungen fielen um CHF 23'345.65 höher aus als budgetiert; sie wurden an die zwischenzeitlich bekannten Ergebnisse der Arbeitsplatzbewertungen angepasst. Das Eigenkapital der SF Wasserversorgung beträgt per 31.12.2016 CHF 254'195.35. Die SF Werterhalt beträgt per 31.12.2016 CHF 249'292.80 und das Verwaltungsvermögen CHF 255'531.05.

SF Abwasserentsorgung

Die SF Abwasserentsorgung (Funktion 7201) schliesst mit einem Ertragsüberschuss von CHF 105'410.75 ab. Budgetiert war ein Ertragsüberschuss von CHF 45'450.00. Die Besserstellung beträgt CHF 59'960.75. Hauptgrund für die Besserstellung ist die um CHF 61'873.00 tiefere Einlage in die SF Werterhalt, da in der Rechnung in Abweichung zum Budget die Anschlussgebühren (CHF 58'350.00) angerechnet wurden. Die verrechneten Verwaltungsaufwendungen fielen um CHF 34'874.90 höher aus als budgetiert; sie wurden an die zwischenzeitlich bekannten Ergebnisse der Arbeitsplatzbewertungen angepasst. Das Eigenkapital der SF Abwasserentsorgung beträgt per 31.12.2016 CHF 493'429.55. Die SF Werterhalt beträgt per 31.12.2016 CHF 1'958'396.25 und das Verwaltungsvermögen CHF 84'562.95.

SF Abfall

Die SF Abfallentsorgung schliesst mit einem Ertragsüberschuss von CHF 978.92 ab. Budgetiert war ein Aufwandüberschuss von CHF 26'600.00. Die Besserstellung zum Budget von CHF 27'578.92 ist das Resultat von Minderaufwendungen bei verschiedenen Einzelkonti. Das Eigenkapital der SF Abfall beträgt per 31.12.2016 CHF 225'489.81.

Kommentar zur Erfolgsrechnung nach Sachgruppen

Die Ausführungen beziehen sich auf den Gesamthaushalt.

Personalaufwand

Der Personalaufwand von CHF 3'380'885.35 liegt um CHF 103'415.65 (2.97%) unter dem Budget (CHF 3'484'301.00). Vor allem weniger Löhne des Verwaltungs- und Betriebspersonals sind der Grund (CHF 76'819.20).

Sach- und übriger Betriebsaufwand

Der Sach- und übrige Betriebsaufwand von CHF 2'369'823.64 liegt um CHF 240'849.64 (11.31%) über dem Budget (CHF 2'128'974.00). Für Einzelheiten wird auf die Nachkreditabelle verwiesen.

Abschreibungen

Die verbuchten Abschreibungen auf Sachanlagen von CHF 628'969.80 liegen um CHF 224'220.20 unter dem Budget (CHF 853'190.00). Hauptgrund für den Minderaufwand sind die budgetierten Abschreibungen auf bestehendem Verwaltungsvermögen der SF Wasserversorgung per 31.12.2015 von CHF 168'700.00. Diese mussten in der Rechnung nicht vorgenommen werden, da das Verwaltungsvermögen der SF Wasserversorgung per 31.12.2015 auf null abgeschrieben werden konnte.

Die Abschreibungen auf dem bestehenden Verwaltungsvermögen des Allgemeinen Haushaltes von CHF 611'449.65 fielen um CHF 17'350.35 tiefer aus als budgetiert.

Die im Vergleich zum Budget um rund 1.1 Millionen tieferen Nettoinvestitionen führten zusätzlich zu tieferem Abschreibungsaufwand.

Da die Abschreibungen des Allgemeinen Haushaltes die Nettoinvestitionen des Allgemeinen Haushaltes übersteigen, sind in der Rechnung 2016 keine zusätzlichen regelbasierten Abschreibungen vorzunehmen.

Transferaufwand / Transferertrag

Transferaufwand:

Der Transferaufwand von CHF 7'654'472.73 liegt um CHF 1'155'027.27 unter dem Budget. Hauptgrund sind Minderaufwendungen für wirtschaftliche Hilfe und Alimentenbevorschussungen von insgesamt CHF 827'352.82. Zudem mussten weniger Entschädigungen und Beiträge (insbesondere an Lastenverteiler) von CHF 153'237.60 an den Kanton bezahlt werden. Der budgetierte Transfer von Entnahmen aus der Vorfinanzierung Planungsmehrwerte von CHF 150'000.00 zugunsten der Investitionsrechnung konnte in der Rechnung nicht umgesetzt werden (Verzögerung Ausführung Projekt Basiserschliessung Bühlenstrasse).

Transferertrag:

Der Transferertrag von CHF 5'236'275.40 liegt um CHF 837'374.60 unter dem Budget. Infolge Minderaufwendungen für wirtschaftliche Hilfe und Alimentenbevorschussungen (vgl. Transferaufwand) fielen die Rückerstattungen des Kantons aus dem Lastenausgleich Sozialhilfe inkl. Entschädigungen für Prämienverbilligungen um CHF 803'600.39 tiefer aus.

Fiskalertrag

Rechnung und Budget basieren auf folgenden Steueranlagen:

- Gemeindesteuern 1,82-fache der gesetzlichen Einheitsansätze.
- Liegenschaftssteuer 1,40 Promille vom amtlichen Wert.

Der gesamte Steuerertrag von CHF 6'135'597.52 ist im Vergleich zum Budget um CHF 490'297.52 höher ausgefallen.

- Die direkten Steuern der natürlichen Personen betragen im Rechnungsjahr CHF 5'003'908.26 und sind um CHF 298'708.26 höher als budgetiert. Dabei ist jedoch zu beachten, dass der Mehrertrag bei den Einkommenssteuern von CHF 228'548.65 infolge Nachzahlungen/ Erhöhungen aus Vorjahren (CHF 244'583.35) resultierte.
- Bei den juristischen Personen ist eine Besserstellung um CHF 46'151.60 zum Budget zu verzeichnen.
- Die übrigen direkten Steuern (Liegenschaftssteuern, Vermögensgewinnsteuern, Erbschafts- und Schenkungssteuern, Eingang abgeschriebene Steuern) liegen um insgesamt CHF 146'530.40 über dem Budget.

Finanzaufwand / Finanzertrag

Weniger Finanzaufwand von CHF 25'519.35 infolge weniger Fremdkapitalzinsen (Umschuldung Darlehen zu günstigen Konditionen und weniger Investitionen als geplant).

Mehr Finanzertrag von CHF 37'244.98. Mehr Zinsen auf Steuerguthaben (CHF 6'676.65), Marktwertanpassungen bei den Wertschriften des Finanzvermögens (CHF 19'825.00) sowie nicht budgetierter Ertrag für militärische Einquartierung (CHF 12'107.00) sind die Gründe.

Ausserordentlicher Aufwand und Ertrag

Unter dieser Sachgruppe sind die Veränderungen der Vorfinanzierungen im Eigenkapital verbucht. Die Vorfinanzierungen im Eigenkapital haben sich im Berichtsjahr um CHF 435'834.15 auf CHF 1'001'765.03 erhöht. Gegenüber dem Budget beträgt die Verbesserung CHF 290'534.15.

Ausserordentlicher Aufwand	Rechnung 2016	Budget 2016	Abweichung
FU 5444 Einlagen in Vorfinanzierung Offene Kinder- und Jugendarbeit	3'500.00	1'000.00	2'500.00
FU 7711 Einlagen in Vorfinanzierung Grabunterhaltsgebühren	41'160.00	30'000.00	11'160.00
FU 7690 Einlagen in Vorfinanzierung Energie	44'976.45	44'000.00	976.45
FU 7900 Einlagen in Vorfinanzierung Infrastrukturbeiträge	427'026.00	250'000.00	177'026.00
Total Einlagen in Vorfinanzierungen des Eigenkapitals	516'662.45	325'000.00	191'662.45

Ausserordentlicher Ertrag	Rechnung 2016	Budget 2016	Abweichung
FU 7711 Entnahmen aus Vorfinanzierung Grabunterhaltsgebühren	30'828.30	29'700.00	1'128.30
FU 7900 Entnahmen aus Vorfinanzierung Infrastrukturbeiträge	0.00	150'000.00	- 150'000.00
FU 8790 Entnahmen aus Vorfinanzierung Energie	50'000.00	0.00	50'000.00
Total Entnahmen aus Vorfinanzierungen des Eigenkapitals	80'828.30	179'700.00	98'871.70

Investitionsrechnung

Es wurden Nettoinvestitionen von CHF 677'019.50 getätigt. Budgetiert waren Nettoinvestitionen von CHF 1'798'900.00. Grund für die tieferen Nettoinvestitionen von CHF 1'121'880.50 sind Bauverzögerungen bei verschiedenen Projekten.

Geldflussrechnung

Die Jahresrechnung enthält nach HRM2 eine Geldflussrechnung (Art. 32a FHDV). Sie zeigt, wie sich die flüssigen Mittel und die kurzfristigen Geldanlagen aufgrund von Ein- und Auszahlungen verändert haben (Cash Flow):

Ein- und Auszahlungen Bereich	Gesamt- haushalt	Allgemeiner Haushalt	SF Wasser- versorgung-	SF Abwasser entsorgung	SF Abfall
Geldfluss aus Betrieblicher Tätigkeit	2'439'759.18	1'835'355.86	214'801.52	374'069.18	15'532.62
Geldfluss aus Investitionstätigkeit	- 704'373.00	- 298'485.15	- 348'393.95	- 57'493.90	- 0.00
Geldfluss aus Finanzierungstätigkeit	- 87'876.50	- 87'876.50			
Total Geldfluss	1'647'509.68	1'448'994.21	- 133'592.43	316'575.28	15'032.62

Nachweis Veränderung Fonds Flüssige Mittel

Flüssige Mittel per 01.01.2016	CHF	841'049.28
Flüssige Mittel per 31.12.2016	CHF	2'488'558.96
Zunahme Flüssige Mittel	CHF	1'647'009.68

Nachkredite

Total:	CHF	1'046'944.37
davon:		
gebunden	CHF	624'109.30
GR Kompetenz	CHF	422'835.07
zu beschliessen durch GV	CHF	0.00

Spezialfinanzierungen (SF) (gebührenfinanzierte Bereiche)
(Art. 30 Bst. b FHDV)

			Rechnung 2016 CHF	Budget 2016 CHF	Konto	Bezeichnung	Teilbetrag
SF Wasserversorgung							
Erfolg			67'680.05	20'400.00	7101.9010.11		
Verwaltungsvermögen	per 31.12.	2016	255'531.05		14031	Sachanlagen	247'663.00
					14271	Immat. AiR	7'868.05
Bestand Werterhalt	per 31.12.	2016	249'292.80		29301.01		
Eigenkapital SF	per 31.12.	2016	254'195.35		29001.01		
SF Abwasserentsorgung							
Erfolg			105'410.75	45'450.00	7201.9010.21		
Verwaltungsvermögen	per 31.12.	2016	84'562.95		14072	Anlagen im Bau	5'850.00
					14272	Immat. AiR	58'150.95
					14622	Investitionsbeiträge	20'562.00
Bestand Werterhalt	per 31.12.	2016	1'958'396.25		29302.01		
Eigenkapital SF	per 31.12.	2016	493'429.55		29002.01		
SF Abfall							
Erfolg			978.92	-26'600.00	7301.9010.31		
					7301.9011.31		
Verwaltungsvermögen	per 31.12.	2016	1.00		14543	Namenaktien AVAG	1.00
Bestand Werterhalt	per 31.12.	2016	0.00				
Eigenkapital SF	per 31.12.	2016	225'489.81		29003.01		

2 ECKDATEN

2.1 Übersicht

	Rechnung 2016	Budget 2016
Jahresergebnis ER Gesamthaushalt	449'539.50	-534'510.00
Jahresergebnis ER Allgemeiner Haushalt	275'469.78	-573'760.00
Jahresergebnis Spezialfinanzierungen	174'069.72	39'250.00
Steuerertrag natürliche Personen	5'003'908.26	4'705'200.00
Steuerertrag juristische Personen	139'051.60	92'900.00
Liegenschaftssteuer	751'089.05	705'700.00
Nettoinvestitionen	677'019.50	1'798'900.00
Bestand Finanzvermögen	12'965'066.24	
Bestand Verwaltungsvermögen Gesamthaushalt	10'961'662.60	
Bestand Verwaltungsvermögen Allgemeiner Haushalt	10'621'567.60	
Bestand Verwaltungsvermögen Spezialfinanzierungen	340'095.00	
Fremdkapital	10'293'301.05	
Eigenkapital	13'633'427.79	
Bilanzüberschuss /-fehlbetrag	3'821'049.92	

2.2 Selbstfinanzierung / Finanzierungsergebnis

		Rechnung 2016	Budget 2016
Selbstfinanzierung			
90	Ergebnis Gesamthaushalt	449'539.50	-534'510.00
33	Abschreibung Verwaltungsvermögen	628'969.80	862'490.00
35	Einlagen in Fonds und Spezialfinanzierungen	468'816.10	564'500.00
45	Entnahmen aus Fonds und Spezialfinanzierungen	-31'154.15	-221'865.00
364	Wertberichtigung Darlehen Verwaltungsvermögen	0.00	9'400.00
365	Wertberichtigung Beteiligungen Verwaltungsvermögen	0.00	0.00
366	Abschreibungen Investitionsbeiträge	889.75	600.00
383	Zusätzliche Abschreibungen	0.00	0.00
389	Einlagen in das Eigenkapital	516'662.45	325'000.00
489	Entnahmen aus dem Eigenkapital	-80'828.30	-179'700.00
Selbstfinanzierung		1'952'895.15	825'915.00
Nettoinvestitionen			
5	Investitionsausgaben	714'706.15	1'998'900.00
6	Investitionseinnahmen	37'686.65	200'000.00
Nettoinvestitionen		677'019.50	1'798'900.00
Finanzierungsergebnis		1'275'875.65	-972'985.00

2.3 Gestufte Erfolgsausweise

2.3.1 Gesamter Haushalt

		Rechnung 2016	Budget 2016
30	Personalaufwand	3'380'885.35	3'484'301.00
31	Sach- und übriger Betriebsaufwand	2'369'823.64	2'128'974.00
33	Abschreibungen Verwaltungsvermögen	628'969.80	862'490.00
35	Einlagen Fonds und Spezialfinanzierungen	468'816.10	564'500.00
36	Transferaufwand	7'654'472.73	8'809'500.00
37	Durchlaufende Beiträge	2'700.00	0.00
	Betrieblicher Aufwand	14'505'667.62	15'849'765.00
40	Fiskalertrag	6'135'597.52	5'645'300.00
41	Regalien und Konzessionen	114'893.60	112'000.00
42	Entgelte	3'093'990.27	2'871'100.00
43	Verschiedene Erträge	427'026.00	250'000.00
45	Entnahmen Fonds und Spezialfinanzierungen	31'154.15	221'865.00
46	Transferertrag	5'236'275.40	6'073'650.00
47	Durchlaufende Beiträge	2'700.00	0.00
	Betrieblicher Ertrag	15'041'636.94	15'173'915.00
	Ergebnis aus betrieblicher Tätigkeit	535'969.32	-675'850.00
34	Finanzaufwand	122'530.65	148'050.00
44	Finanzertrag	471'934.98	434'690.00
	Ergebnis aus Finanzierung	349'404.33	286'640.00
	Operatives Ergebnis	885'373.65	-389'210.00
38	Ausserordentlicher Aufwand	516'662.45	325'000.00
48	Ausserordentlicher Ertrag	80'828.30	179'700.00
	Ausserordentliches Ergebnis	-435'834.15	-145'300.00
	Gesamtergebnis Erfolgsrechnung	449'539.50	-534'510.00

(+ = Ertragsüberschuss / - = Aufwandüberschuss)

2.3.2 Allgemeiner Haushalt

		Rechnung 2016	Budget 2016
30	Personalaufwand	3'352'456.70	3'451'451.00
31	Sach- und übriger Betriebsaufwand	2'094'591.54	1'885'874.00
33	Abschreibungen Verwaltungsvermögen	622'169.40	670'390.00
35	Einlagen Fonds und Spezialfinanzierungen	7'900.10	0.00
36	Transferaufwand	7'115'174.58	8'320'100.00
37	Durchlaufende Beiträge	2'700.00	0.00
	Betrieblicher Aufwand	13'194'992.32	14'327'815.00
40	Fiskalertrag	6'135'597.52	5'645'300.00
41	Regalien und Konzessionen	114'893.60	112'000.00
42	Entgelte	1'630'916.95	1'499'500.00
43	Verschiedene Erträge	427'026.00	250'000.00
45	Entnahmen Fonds und Spezialfinanzierungen	23'789.00	44'165.00
46	Transferertrag	5'232'480.70	6'073'650.00
47	Durchlaufende Beiträge	2'700.00	0.00
	Betrieblicher Ertrag	13'567'403.77	13'624'615.00
	Ergebnis aus betrieblicher Tätigkeit	372'411.45	-703'200.00
34	Finanzaufwand	122'530.65	147'750.00
44	Finanzertrag	461'423.13	422'490.00
	Ergebnis aus Finanzierung	338'892.48	274'740.00
	Operatives Ergebnis	711'303.93	-428'460.00
38	Ausserordentlicher Aufwand	516'662.45	325'000.00
48	Ausserordentlicher Ertrag	80'828.30	179'700.00
	Ausserordentliches Ergebnis	-435'834.15	-145'300.00
	Gesamtergebnis Erfolgsrechnung	275'469.78	-573'760.00

(+ = Ertragsüberschuss / - = Aufwandüberschuss)

2.3.3 Wasserversorgung

		Rechnung 2016	Budget 2016
30	Personalaufwand	26'270.85	27'550.00
31	Sach- und übriger Betriebsaufwand	89'046.80	47'250.00
33	Abschreibungen Verwaltungsvermögen	6'800.40	174'700.00
35	Einlagen Fonds und Spezialfinanzierungen	168'639.00	218'700.00
36	Transferaufwand	107'945.65	83'600.00
37	Durchlaufende Beiträge	0.00	0.00
	Betrieblicher Aufwand	398'702.70	551'800.00
40	Fiskalertrag	0.00	0.00
41	Regalien und Konzessionen	0.00	0.00
42	Entgelte	455'180.90	397'800.00
43	Verschiedene Erträge	0.00	0.00
45	Entnahmen Fonds und Spezialfinanzierungen	6'800.40	174'700.00
46	Transferertrag	3'794.70	0.00
47	Durchlaufende Beiträge	0.00	0.00
	Betrieblicher Ertrag	465'776.00	572'500.00
	Ergebnis aus betrieblicher Tätigkeit	67'073.30	20'700.00
34	Finanzaufwand	0.00	300.00
44	Finanzertrag	606.75	0.00
	Ergebnis aus Finanzierung	606.75	-300.00
	Operatives Ergebnis	67'680.05	20'400.00
38	Ausserordentlicher Aufwand	0.00	0.00
48	Ausserordentlicher Ertrag	0.00	0.00
	Ausserordentliches Ergebnis	0.00	0.00
	Gesamtergebnis Erfolgsrechnung	67'680.05	20'400.00

(+ = Ertragsüberschuss / - = Aufwandüberschuss)

2.3.4 Abwasserentsorgung

		Rechnung 2016	Budget 2016
30	Personalaufwand	2'157.80	5'100.00
31	Sach- und übriger Betriebsaufwand	20'031.30	24'750.00
33	Abschreibungen Verwaltungsvermögen	0.00	2'400.00
35	Einlagen Fonds und Spezialfinanzierungen	292'277.00	345'800.00
36	Transferaufwand	309'620.50	279'800.00
37	Durchlaufende Beiträge	0.00	0.00
	Betrieblicher Aufwand	624'086.60	657'850.00
40	Fiskalertrag	0.00	0.00
41	Regalien und Konzessionen	0.00	0.00
42	Entgelte	720'582.20	690'000.00
43	Verschiedene Erträge	0.00	0.00
45	Entnahmen Fonds und Spezialfinanzierungen	564.75	3'000.00
46	Transferertrag	0.00	0.00
47	Durchlaufende Beiträge	0.00	0.00
	Betrieblicher Ertrag	721'146.95	693'000.00
	Ergebnis aus betrieblicher Tätigkeit	97'060.35	35'150.00
34	Finanzaufwand	0.00	0.00
44	Finanzertrag	8'350.40	10'300.00
	Ergebnis aus Finanzierung	8'350.40	10'300.00
	Operatives Ergebnis	105'410.75	45'450.00
38	Ausserordentlicher Aufwand	0.00	0.00
48	Ausserordentlicher Ertrag	0.00	0.00
	Ausserordentliches Ergebnis	0.00	0.00
	Gesamtergebnis Erfolgsrechnung	105'410.75	45'450.00

(+ = Ertragsüberschuss / - = Aufwandüberschuss)

2.3.5 Abfall

		Rechnung 2016	Budget 2016
30	Personalaufwand	0.00	200.00
31	Sach- und übriger Betriebsaufwand	166'154.00	171'100.00
33	Abschreibungen Verwaltungsvermögen	0.00	15'000.00
35	Einlagen Fonds und Spezialfinanzierungen	0.00	0.00
36	Transferaufwand	121'732.00	126'000.00
37	Durchlaufende Beiträge	0.00	0.00
	Betrieblicher Aufwand	287'886.00	312'300.00
40	Fiskalertrag	0.00	0.00
41	Regalien und Konzessionen	0.00	0.00
42	Entgelte	287'310.22	283'800.00
43	Verschiedene Erträge	0.00	0.00
45	Entnahmen Fonds und Spezialfinanzierungen	0.00	0.00
46	Transferertrag	0.00	0.00
47	Durchlaufende Beiträge	0.00	0.00
	Betrieblicher Ertrag	287'310.22	283'800.00
	Ergebnis aus betrieblicher Tätigkeit	-575.78	-28'500.00
34	Finanzaufwand	0.00	0.00
44	Finanzertrag	1'554.70	1'900.00
	Ergebnis aus Finanzierung	1'554.70	1'900.00
	Operatives Ergebnis	978.92	-26'600.00
38	Ausserordentlicher Aufwand	0.00	0.00
48	Ausserordentlicher Ertrag	0.00	0.00
	Ausserordentliches Ergebnis	0.00	0.00
	Gesamtergebnis Erfolgsrechnung	978.92	-26'600.00

(+ = Ertragsüberschuss / - = Aufwandüberschuss)

3 BILANZ

		RECHNUNG 2016	RECHNUNG 2015
1	Aktiven	23'926'728.84	22'457'893.89
10	Finanzvermögen	12'965'066.24	11'543'391.24
100	Flüssige Mittel und kurzfristige Geldanlagen	2'488'558.96	841'049.28
101	Forderungen	4'710'333.73	4'975'212.94
104	Aktive Rechnungsabgrenzungen	421'875.55	345'939.92
107	Finanzanlagen	1'187'250.00	1'167'425.00
108	Sachanlagen FV	4'157'048.00	4'213'764.10
14	Verwaltungsvermögen	10'961'662.60	10'914'502.65
140	Sachanlagen VV	6'017'186.85	6'114'495.65
142	Immaterielle Anlagen	111'231.75	
144	Darlehen	2'700'000.00	2'700'000.00
145	Beteiligungen, Grundkapitalien	2'100'007.00	2'100'007.00
146	Investitionsbeiträge	33'237.00	
2	Passiven	23'926'728.84	22'457'893.89
20	Fremdkapital	10'293'301.05	10'171'290.70
200	Laufende Verbindlichkeiten	1'028'998.45	828'822.25
201	Kurzfristige Finanzverbindlichkeiten	2'046'900.00	1'066'900.00
204	Passive Rechnungsabgrenzungen	107'554.15	117'096.90
205	Kurzfristige Rückstellungen	163'003.55	221'957.75
	Total kurzfristiges Fremdkapital	3'346'456.15	2'234'776.90
206	Langfristige Finanzverbindlichkeiten	6'219'800.00	7'266'700.00
208	Langfristige Rückstellungen	116'075.35	101'075.35
209	Verbindlichkeiten gegenüber Spez. Fin. und Fonds im Fremdkapital	610'969.55	568'738.45
	Total langfristiges Fremdkapital	6'946'844.90	7'936'513.80
29	Eigenkapital	13'633'427.79	12'286'603.19
290	Verpflichtungen(+) bzw. Vorschüsse(-) gegenüber Spezialfinanzierungen	4'553'366.09	4'371'396.27
293	Vorfinanzierungen	3'209'454.08	2'320'069.08
296	Neubewertungsreserve Finanzvermögen	2'049'557.70	2'049'557.70
299	Bilanzüberschuss /-fehlbetrag	3'821'049.92	3'545'580.14

4 FUNKTIONEN

4.1 Erfolgsrechnung

		RECHNUNG 2016		BUDGET 2016	
		Aufwand	Ertrag	Aufwand	Ertrag
		16'582'769.81	16'582'769.81	17'262'015.00	17'262'015.00
0	Allgemeine Verwaltung	1'717'693.30	560'832.91	1'664'250.00	544'100.00
	Nettoaufwand		1'156'860.39		1'120'150.00
1	Öffentliche Ordnung und Sicherheit, Verteidigung	837'936.32	780'875.30	831'855.00	763'865.00
	Nettoaufwand		57'061.02		67'990.00
2	Bildung	3'571'063.04	1'674'571.30	3'675'870.00	1'610'900.00
	Nettoaufwand		1'896'491.74		2'064'970.00
3	Kultur, Sport und Freizeit, Kirche	127'083.00	22'461.00	122'500.00	21'650.00
	Nettoaufwand		104'622.00		100'850.00
4	Gesundheit	12'061.25	380.80	12'400.00	600.00
	Nettoaufwand		11'680.45		11'800.00
5	Soziale Sicherheit	5'484'361.80	3'633'448.61	6'340'000.00	4'367'100.00
	Nettoaufwand		1'850'913.19		1'972'900.00
6	Verkehr und Nachrichtenübermittlung	813'432.05	92'959.25	789'790.00	72'040.00
	Nettoaufwand		720'472.80		717'750.00
7	Umweltschutz und Raumordnung	2'324'170.01	2'113'076.12	2'399'400.00	2'178'650.00
	Nettoaufwand		211'093.89		220'750.00
8	Volkswirtschaft	118'344.45	336'401.07	70'300.00	280'900.00
	Nettoertrag	218'056.62		210'600.00	
9	Finanzen und Steuern	1'576'624.59	7'367'763.45	1'355'650.00	7'422'210.00
	Nettoertrag	5'791'138.86		6'066'560.00	

Kommentar / Wichtigste Abweichungen gegenüber dem Budget

0 Allgemeine Verwaltung

	Rechnung 2016		Budget 2016	
	Aufwand	Ertrag	Aufwand	Ertrag
	1'717'693.30	560'832.91	1'664'250.00	544'100.00
Nettoaufwand		1'156'860.39		1'120'150.00

Abweichung Nettoaufwand zu Budget

36'710.39

0120 Exekutive

Mehraufwand Ratskredit (vgl. Nachkreditabelle).

0220 Allgemeine Dienste, übrige

Mehraufwand für EDV/Informatik.

Minderertrag für Dienstleistungen an Dritte (Spitex und EVR AG).

Mehrertrag für Dienstleistungen an Spezialfinanzierungen.

1 Öffentliche Ordnung und Sicherheit, Verteidigung

	Rechnung 2016		Budget 2016	
	Aufwand	Ertrag	Aufwand	Ertrag
	837'936.32	780'875.30	831'855.00	763'865.00
Nettoaufwand		57'061.02		67'990.00

Abweichung Nettoaufwand zu Budget

-10'928.98

1400 Allgemeines Rechtswesen

Mehrertrag Gebühren für Amtshandlungen.

1500 Feuerwehr Riggisberg

Nicht budgetierter Planungsaufwand für neues Heizungssystem Feuerwehrmagazin Schwarzenburgstrasse 2 sowie planmässige Abschreibungen.

1506 Regionale Feuerwehrorganisation

Rechnungsausgleich durch Einlage Ertragsüberschuss von CHF 7'900.10 in Spezialfinanzierung Feuerwehr (Bilanzkonto 29000.01). Budgetiert war ein Aufwandwandüberschuss von CHF 44'165.00.

1620 Zivilschutz

Entnahme aus Fonds im Fremdkapital, Ersatzbeiträge Schutzraumbauten für Einkauf 22 öffentliche Schutzplätze Vordere Gasse 13/15.

2 Bildung

	Rechnung 2016		Budget 2016	
	Aufwand	Ertrag	Aufwand	Ertrag
	3'571'063.04	1'674'571.30	3'675'870.00	1'610'900.00
Nettoaufwand		1'896'491.74		2'064'970.00

Abweichung Nettoaufwand zu Budget

-168'478.26

2110 Kindergarten

Tieferer Beitrag an Lastenverteilung Lehrerbessoldungen als budgetiert.
Zudem waren keine Schulkostenbeiträge an andere Gemeinden zu bezahlen.

2120 Primarstufe

Weniger Aufwand aber auch weniger Ertrag als budgetiert.
Tieferer Beitrag an Lastenverteilung Lehrerbessoldungen als budgetiert.
Weniger Schulkostenbeiträge an andere Gemeinden.

2130 Sekundarstufe

Weniger Schulkostenbeiträge von anderen Gemeinden (IBEM)

2170 Schulliegenschaften

Tieferer Beitrag an Lastenverteilung Lehrerbessoldungen als budgetiert.

2180 Tagesbetreuung

Mehrertrag Schulkostenbeiträge für Schulinfrastruktur.

2195 Schülertransporte

Weniger Aufwand einerseits und weniger Ertrag andererseits als budgetiert
führten zu einem tieferen durch die Gemeinde zu tragenden Defizit.
Minderaufwand netto infolge tieferen Transportaufwendungen und
höherer Subvention vom Kanton als budgetiert.

3 Kultur, Sport und Freizeit, Kirche

	Rechnung 2016		Budget 2016	
	Aufwand	Ertrag	Aufwand	Ertrag
	127'083.00	22'461.00	122'500.00	21'650.00
Nettoaufwand		104'622.00		100'850.00

Abweichung Nettoaufwand zu Budget

3'772.00

3320 Massenmedien

Mehraufwände und Mindererträge als budgetiert.

4 Gesundheit

	Rechnung 2016		Budget 2016	
	Aufwand	Ertrag	Aufwand	Ertrag
	12'061.25	380.80	12'400.00	600.00
Nettoaufwand		11'680.45		11'800.00

Abweichung Nettoaufwand zu Budget

-119.55

5 Soziale Sicherheit

	Rechnung 2016		Budget 2016	
	Aufwand	Ertrag	Aufwand	Ertrag
	5'484'361.80	3'633'448.61	6'340'000.00	4'367'100.00
Nettoaufwand		1'850'913.19		1'972'900.00

Abweichung Nettoaufwand zu Budget

-121'986.81

5320 Ergänzungsleistungen AHV/IV
5444 Offene Kinder- und Jugendarbeit
5720 Gesetzliche wirtschaftliche Hilfe

Tieferer Beitrag an Kanton.

Geringeres Defizit zulasten Vertragsgemeinden.

Minderaufwand und Minderertrag im Vergleich zum Budget (vgl. Ausführungen Punkt 1 Berichterstattung Transferaufwand).

Tieferes Defizit als budgetiert.

5796 Regionaler Sozialdienst
5799 Lastenausgleich Sozialhilfe

Weniger Rückerstattungen des Kantons infolge weniger Nettoaufwand für gesetzliche wirtschaftliche Hilfe (vgl. Funktion 5720).

6 Verkehr und Nachrichtenübermittlung

	Rechnung 2016		Budget 2016	
	Aufwand	Ertrag	Aufwand	Ertrag
	813'432.05	92'959.25	789'790.00	72'040.00
Nettoaufwand		720'472.80		717'750.00

Abweichung Nettoaufwand zu Budget

2'722.80

6150 Gemeindestrassen

Mehr Rückerstattungen Dritter, insbesondere Vorauszahlung für Einbau Deckbelag Weggrundstück Zelg.

7 Umweltschutz und Raumordnung

	Rechnung 2016		Budget 2016	
	Aufwand	Ertrag	Aufwand	Ertrag
	2'324'170.01	2'113'076.12	2'399'400.00	2'178'650.00
Nettoaufwand		211'093.89		220'750.00

Abweichung Nettoaufwand zu Budget

-9'656.11

7101 SF Wasserversorgung
7201 SF Abwasserentsorgung
7301 SF Abfall

Mehr Wasser- und Anschlussgebühren als budgetiert.

Mehr Abwasser- und Anschlussgebühren als budgetiert.

Die budgetierten planmässigen Abschreibungen für die Abfallsammelstelle

7410 Gewässerverbauungen
7900 Raumordnung allgemein

fielen in der Rechnung 2016 (noch) nicht an.
Minderaufwand für Dienstleistungen Dritter und Deponiekosten als budgetiert.

Weniger Unterhaltsaufwand für Wasserbau.

Mehrertrag Infrastrukturbeiträge

8 Volkswirtschaft

	Rechnung 2016		Budget 2016	
	Aufwand	Ertrag	Aufwand	Ertrag
	118'344.45	336'401.07	70'300.00	280'900.00
Nettoertrag	218'056.62		210'600.00	

Abweichung Nettoertrag zu Budget

7'456.62

8790 Energie allgemein (Wärmeverbund)

Defizitbeitrag Wärmeverbund Dorf. Entnahme aus SF Energie.

9 Finanzen und Steuern

	Rechnung 2016		Budget 2016	
	Aufwand	Ertrag	Aufwand	Ertrag
	1'576'624.59	7'367'763.45	1'355'650.00	7'422'210.00
Nettoergebnis	5'791'138.86		6'066'560.00	

Abweichung Nettoergebnis zu Budget

-275'421.14

(=Saldo Besserstellung Funktionen 0 - 8)

910 Steuern

Höherer Steuernettoertrag.

9610 Zinsen

Weniger Nettozinsbelastung als budgetiert (vgl. Punkt 1 Berichterstattung).

9630 Liegenschaften des Finanzvermögens

Mehr verrechnete kalk. Zinsen und Finanzaufwand infolge Anpassung Buchwerte Grundstücke und Liegenschaften des Finanzvermögens.

9690 Finanzvermögen

Mehrertrag infolge Marktwertanpassungen Wertschriften.

9990 Abschluss

Verbuchung Überschuss bzw. Defizit der Erfolgsrechnung.

4.2 Investitionsrechnung

		RECHNUNG 2016		BUDGET 2016	
		Ausgaben	Einnahmen	Ausgaben	Einnahmen
		752'392.80	752'392.80	2'198'900.00	2'198'900.00
0	Allgemeine Verwaltung			45'000.00	
	Nettoausgaben				45'000.00
1	Öffentliche Ordnung und Sicherheit, Verteidigung	118'203.90	3'000.00	271'000.00	
	Nettoausgaben		115'203.90		271'000.00
2	Bildung	48'552.90		80'000.00	
	Nettoausgaben		48'552.90		80'000.00
3	Kultur, Sport und Freizeit, Kirche	56'716.10			
	Nettoausgaben		56'716.10		
6	Verkehr und Nachrichtenübermittlung	63'874.70		739'000.00	150'000.00
	Nettoausgaben		63'874.70		589'000.00
7	Umweltschutz und Raumordnung	427'358.55	34'686.65	863'900.00	50'000.00
	Nettoausgaben		392'671.90		813'900.00
9	Finanzen und Steuern	37'686.65	714'706.15	200'000.00	1'998'900.00
	Nettoeinnahmen	677'019.50		1'798'900.00	

5 SACHGRUPPEN

5.1 Erfolgsrechnung

		RECHNUNG 2016		BUDGET 2016	
		Aufwand	Ertrag	Aufwand	Ertrag
		16'582'769.81	16'582'769.81	17'262'015.00	17'262'015.00
3	Aufwand	16'133'230.31		17'196'165.00	
30	Personalaufwand	3'380'885.35		3'484'301.00	
31	Sach- und übriger Betriebsaufwand	2'369'823.64		2'128'974.00	
33	Abschreibungen Verwaltungsvermögen	628'969.80		862'490.00	
34	Finanzaufwand	122'530.65		148'050.00	
35	Einlagen in Fonds und Spezialfinanzierungen	468'816.10		564'500.00	
36	Transferaufwand	7'654'472.73		8'809'500.00	
37	Durchlaufende Beiträge	2'700.00			
38	Ausserordentlicher Aufwand	516'662.45		325'000.00	
39	Interne Verrechnungen	988'369.59		873'350.00	
4	Ertrag		16'582'769.81		16'661'655.00
40	Fiskalertrag		6'135'597.52		5'645'300.00
41	Regalien und Konzessionen		114'893.60		112'000.00
42	Entgelte		3'093'990.27		2'871'100.00
43	Verschiedene Erträge		427'026.00		250'000.00
44	Finanzertrag		471'934.98		434'690.00
45	Entnahmen Fonds und Spezialfinanzierungen		31'154.15		221'865.00
46	Transferertrag		5'236'275.40		6'073'650.00
47	Durchlaufende Beiträge		2'700.00		
48	Ausserordentlicher Ertrag		80'828.30		179'700.00
49	Interne Verrechnungen		988'369.59		873'350.00
9	Abschlusskonten	449'539.50		65'850.00	600'360.00
90	Abschluss Erfolgsrechnung	449'539.50		65'850.00	600'360.00

5.2 Investitionsrechnung

		RECHNUNG 2016		BUDGET 2016	
		Ausgaben	Einnahmen	Ausgaben	Einnahmen
	Investitionsrechnung	752'392.80	752'392.80	2'198'900.00	2'198'900.00
	Investitionsausgaben	752'392.80		2'198'900.00	
50	Sachanlagen	553'711.65		1'791'000.00	
51	Investitionen auf Rechnung Dritter	12'636.00			
52	Immaterielle Anlagen	111'231.75		83'000.00	
54	Darlehen			94'000.00	
55	Beteiligungen und Grundkapitalien				
56	Eigene Investitionsbeiträge	37'126.75		30'900.00	
57	Durchlaufende Investitionsbeiträge				
59	Übertrag an Bilanz	37'686.65		200'000.00	
	Investitionseinnahmen		752'392.80		2'198'900.00
60	Übertrag.Sachanlagen ins Finanzvermögen				
61	Rückerstattungen				
62	Abgang immaterielle Anlagen				
63	Investitionsbeiträge für eigene Rechnung		37'686.65		200'000.00
64	Rückzahlung von Darlehen				
65	Übertragung von Beteiligungen				
66	Rückzahlung eigener Investitionsbeiträge				
67	Durchlaufende Investitionsbeiträge				
69	Übertrag an Bilanz		714'706.15		1'998'900.00
	Nettoinvestitionen	677'019.50		1'798'900.00	

6 GELDFLUSSRECHNUNG

Geldflussrechnung

Riggisberg

Bezeichnung	CHF	CHF
	2016	2015
Geldfluss aus betrieblicher Tätigkeit Allgemeiner Haushalt		
Ertragsüberschuss / (-) Aufwandüberschuss	275'469.78	
Abschreibungen Verwaltungsvermögen	622'169.40	
Abschreibungen Investitionsbeiträge	325.00	
Einlagen in das Eigenkapital	516'662.45	
(-) Entnahmen aus dem Eigenkapital	-80'828.30	
Verluste aus Verkauf Finanzanlagen FV und Übertragung Finanzanlagen FV ins VV / (-) Gewinne aus Verkauf Finanzanlagen FV	0.00	
Verluste aus Verkauf Sachanlagen FV und Übertragung Sachanlagen FV ins VV / (-) Gewinne aus Verkauf Sachanlagen FV	0.00	
(-) Wertberichtigungen Anlagen FV / Wertberichtigungen Anlagen FV	-19'825.00	
Wertberichtigungen Darlehen/Beteiligungen VV	0.00	
(-) Aufwertung VV	0.00	
Abnahme/(-) Zunahme Forderungen	336'801.46	
Abnahme/(-) Zunahme Vorräte	0.00	
(-) Zunahme/Abnahme aktive Rechnungsabgrenzungen	-80'257.63	
Zunahme/(-) Abnahme Laufende Verbindlichkeiten	301'484.50	

(-) Abnahme/Zunahme kurzfr. Rückstellungen	-58'954.20	
(-) Abnahme/Zunahme passive Rechnungsabgrenzungen	-591.70	
Zunahme/(-) Abnahme langfr. Rückstellungen	15'000.00	
Zunahme/(-) Abnahme übrige Spezialfinanzierungen	7'900.10	
Geldfluss aus betrieblicher Tätigkeit Einwohnergemeinde (allg. Haushalt)	1'835'355.86	

Geldfluss Wasserversorgung		
Ertragsüberschuss / (-) Aufwandüberschuss	67'680.05	
Abschreibungen Verwaltungsvermögen	6'800.40	
Abschreibungen Investitionsbeiträge	0.00	
(-) Aufwertung VV	0.00	
(-) Zunahme/Abnahme Forderungen	-52'148.58	
Abnahme/(-) Zunahme aktive Rechnungsabgrenzungen	29'131.10	
Abnahme/(-) Zunahme Vorräte	0.00	
Zunahme/(-) Abnahme Laufende Verbindlichkeiten	1'499.95	
(-) Abnahme/Zunahme passive Rechnungsabgrenzungen	0.00	
Zunahme/(-) Abnahme Vorfinanzierung Werterhalt	161'838.60	
(-) Abnahme/Zunahme übrige Vorfinanzierungen	0.00	
Geldfluss aus betrieblicher Tätigkeit Wasserversorgung	214'801.52	

Geldfluss Abwasserentsorgung		
Ertragsüberschuss / (-) Aufwandüberschuss	105'410.75	
Abschreibungen Verwaltungsvermögen	0.00	
Abschreibungen Investitionsbeiträge	564.75	
(-) Aufwertung VV	0.00	

(-) Zunahme/Abnahme Forderungen	-13'984.82	
Abnahme/(-) Zunahme aktive Rechnungsabgrenzungen	4'322.00	
Abnahme/(-) Zunahme Vorräte	0.00	
(-) Abnahme/Zunahme Laufende Verbindlichkeiten	-5'004.70	
(-) Abnahme/Zunahme passive Rechnungsabgrenzungen	-8'951.05	
Zunahme/(-) Abnahme Vorfinanzierung Werterhalt	291'712.25	
(-) Abnahme/Zunahme übrige Vorfinanzierungen	0.00	
Geldfluss aus betrieblicher Tätigkeit Abwasserentsorgung	374'069.18	
Geldfluss Abfall		
Ertragsüberschuss / (-) Aufwandüberschuss	978.92	
Abschreibungen Verwaltungsvermögen	0.00	
Abschreibungen Investitionsbeiträge	0.00	
(-) Aufwertung VV	0.00	
(-) Zunahme/Abnahme Forderungen	-5'788.85	
Abnahme/(-) Zunahme aktive Rechnungsabgrenzungen	0.00	
Abnahme/(-) Zunahme Vorräte	0.00	
Zunahme/(-) Abnahme Laufende Verbindlichkeiten	20'342.55	
(-) Abnahme/Zunahme passive Rechnungsabgrenzungen	0.00	
(-) Abnahme/Zunahme Vorfinanzierungen	0.00	
Geldfluss aus betrieblicher Tätigkeit Abfall	15'532.62	
Geldfluss aus betrieblicher Tätigkeit Gemeindebetriebe	604'403.32	
Total Geldfluss aus betrieblicher Tätigkeit	2'439'759.18	

Geldfluss aus Investitionstätigkeit Allgemeiner Haushalt		
Zahlungen für Nettoinv. Sachanlagen + Immat. Anlagen+ Investitionsbeiträge VV	-298'485.15	
(-) Auszahlungen für Darlehen/Beteiligungen VV	0.00	
Einzahlung für Darlehen/Beteiligungen VV	0.00	
(-) Kauf Sachanlagen FV	0.00	
Verkauf Sachanlagen FV	0.00	
(-) Investitionen Sachanlagen FV	0.00	
(-) Kauf kurzfristige Finanzanlagen FV	0.00	
Verkauf kurzfristige Finanzanlagen FV	0.00	
(-) Kauf langfristige Finanzanlagen FV	0.00	
Verkauf langfristige Finanzanlagen FV	0.00	
Geldfluss aus Investitionstätigkeit Einwohnergemeinde (allg. Haushalt)	-298'485.15	
Geldfluss aus Investitionstätigkeit Wasserversorgung		
Zahlungen für Nettoinvestitionen VV Wasserversorgung	-348'393.95	
Geldfluss aus Investitionstätigkeit Wasserversorgung	-348'393.95	
Geldfluss aus Investitionstätigkeit Abwasserentsorgung		
Zahlungen für Nettoinvestitionen VV Abwasserentsorgung	-57'493.90	
Geldfluss aus Investitionstätigkeit Abwasserentsorgung	-57'493.90	
Geldfluss aus Investitionstätigkeit Abfall		
Zahlungen für Nettoinvestitionen VV Abfall	0.00	
Geldfluss aus Investitionstätigkeit Abfall	0.00	

Geldfluss aus Investitionstätigkeit Gemeindebetrieb 6	0.00	
Geldfluss aus Investitionstätigkeit Gemeindebetriebe	-405'887.85	
Total Geldfluss aus Investitionstätigkeit	-704'373.00	
Geldfluss aus Finanzierungstätigkeit		
(-) Abnahme/ Zunahme Kontokorrente mit Dritten	-63'207.60	
Aufnahme kurzfristige Finanzverbindlichkeiten	0.00	
(-) Rückzahlung kurzfristige Finanzverbindlichkeiten	-1'066'900.00	
Aufnahme langfristige Finanzverbindlichkeiten	1'000'000.00	
(-) Rückzahlung langfristige Finanzverbindlichkeiten	0.00	
Zunahme/(-) Abnahme Stiftungen, Legate, Zuwendungen im FK sowie Fonds im FK	42'231.10	
Geldfluss aus Finanzierungstätigkeit Einwohnergemeinde (allg. Haushalt)	-87'876.50	
Total Geldfluss (alle)	1'647'509.68	
Bestand Flüssige Mittel und kurzfristige Geldanlagen 1.1.	841'049.28	
Bestand Flüssige Mittel und kurzfristige Geldanlagen 31.12.	2'488'558.96	
<i>Kontrollrechnung: Differenz</i>	<i>0.00</i>	<i>0.00</i>

7 FINANZKENNZAHLEN

7.1 Gesamthaushalt

Kennzahl	Jahresrechnung 2016	Ø 5 Jahre	Aussage / Interpretation / Kommentar
	Wert	Wert	
Nettoverschuldungsquotient (NVQ) Nettoschulden in % der direkten Steuern natürliche und juristische Personen (inkl. Finanzausgleich)	- 46.20 %		Diese Kennzahl gibt an, welcher Anteil der direkten Steuern der natürlichen und juristischen Personen +/- Finanzausgleich erforderlich wäre, um die Nettoschulden zu tilgen. Richtwert: < 100 % = gut.
Selbstfinanzierungsgrad (SGF) Selbstfinanzierung in % der Nettoinvestitionen	288.45 %		Der SGF gibt an, in welchem Ausmass Nettoinvestitionen durch selbsterwirtschaftete Mittel finanziert werden können. Bei einem Wert von über 100 % können Investitionen finanziert und/oder Schulden abgebaut werden, ein Selbstfinanzierungsgrad unter 100% führt zu einer Neuverschuldung bzw. zu einer Fremdfinanzierung, was gleichzeitig eine höhere Verschuldung bedeutet. Diese Kennzahl kann von Jahr zu Jahr sehr stark schwanken. Dies insbesondere bei kleineren Gemeinden, da die Investitionstätigkeit sehr unregelmässig ist. Deshalb muss der SGF über mehrere Jahre betrachtet werden, um eine Beurteilung vornehmen zu können. Richtwert: < 100 % = ideal.
Zinsbelastungsanteil (ZBA) Nettozinsaufwand in % vom Laufenden Ertrag	0.19 %		Der ZBA sagt aus, welcher Anteil des laufenden Ertrags durch den Nettozinsaufwand gebunden ist. Je höher der Zinsbelastungsanteil, desto mehr Mittel werden für die Schuldzinsen aufgewendet und je tiefer der Wert, desto grösser der finanzielle Handlungsspielraum. Ein negativer ZBA zeigt an, dass mehr Zinsertrag erwirtschaftet als für Zinsen ausgegeben wird. Diese Kennzahl liefert somit Informationen zur finanziellen Situation einer Gemeinde. Im Vergleich über mehrere Jahre wird die Verschuldungstendenz und im Vergleich zu anderen Gemeinden die Verschuldungssituation erkannt. Richtwert: 0 – 4 % = gut.
Bruttoverschuldungsanteil (BVA)	59.93 %		Der BVA zeigt die Verschuldungssituation der Gemeinde und beantwortet die Frage, ob die

Kennzahl	Jahresrechnung 2016	Ø 5 Jahre	Aussage / Interpretation / Kommentar
	Wert	Wert	
Bruttoschulden in % vom Laufenden Ertrag			Verschuldung in einem angemessenen Verhältnis zu den erwirtschafteten Erträgen steht. Diese Kennzahl gibt an, wie viele Prozente vom Finanzertrag benötigt werden, um die Bruttoschulden abzubauen. Richtwert: 50 – 100 % = gut.
Investitionsanteil (INA) Bruttoinvestitionen in % der Gesamtausgaben.	5.01 %		Diese Kennzahl zeigt die Aktivität im Bereich der Investitionen im Verhältnis zum jährlichen Gesamtaufwand. Sie sagt jedoch alleine nichts über die finanzielle Situation der Gemeinde aus. Richtwert: < 10 % = schwache Investitionstätigkeit.
Kapitaldienstanteil (KDA) Kapitaldienst in % vom Laufenden Ertrag	4.25 %		Der KDA ist die Messgrösse für die Belastung des Haushaltes durch Kapitalkosten. Unter Kapitaldienst versteht man die Nettozinsen plus Abschreibungen und Wertberichtigungen. Diese Kennzahl gibt Auskunft darüber, wie stark der laufende Ertrag durch Zinsen und die ordentlichen Abschreibungen (Kapitaldienst) belastet ist. Ein steigender Anteil weist somit auf einen enger werdenden finanziellen Spielraum hin. Richtwert: 4 – 12 % = mittlere Belastung.
Nettoschuld in CHF/Einwohner (N/EW)	- CHF 1'089.63		Die N/EW wird als Gradmesser für die Verschuldung verwendet. Bei der Beurteilung ist ergänzend die finanzielle Leistungsfähigkeit massgebend (Selbstfinanzierungsanteil berücksichtigen). Ein negativer Wert entspricht einem Nettovermögen pro Einwohner.
Selbstfinanzierungsanteil (SFA) Selbstfinanzierung in % vom laufenden Ertrag	12.59 %		Der Selbstfinanzierungsanteil spiegelt die Finanzkraft und den finanziellen Spielraum einer Gemeinde wider und gibt an, welcher Anteil des Ertrags zur Finanzierung der Investitionen oder zum Abbau von Schulden aufgewendet werden kann (finanzielle Leistungsfähigkeit). Richtwert: 10 – 14 % = genügend.
Nettozinsbelastungsanteil (NZB) Finanzaufwand netto in % vom Steuerertrag	- 1.42 %		Diese Kennzahl gibt an, welcher Anteil des Steuerertrags der Gemeinde für die Verzinsung der Schulden aufgewendet werden muss. Ein hoher Nettozinsbelastungsanteil weist auf eine hohe Verschuldung hin. Beurteilung: Keine Belastung.

Kennzahl	Jahresrechnung 2016	Ø 5 Jahre	Aussage / Interpretation / Kommentar
	Wert	Wert	
Massgebliches Eigenkapital pro Einwohner (MEK/EW)	CHF 2'802.76		Diese Kennzahl ist eine Vergleichsgrösse und wird im Zusammenhang mit dem Finanzausgleich verwendet.

7.2 Allgemeiner Haushalt

Kennzahl	Jahresrechnung 2016	Ø 5 Jahre	Aussage / Interpretation / Kommentar
	Wert	Wert	
Selbstfinanzierungsgrad (SGF) Selbstfinanzierung in % der Nettoinvestitionen	404.72 %		Der SGF gibt an, in welchem Ausmass Nettoinvestitionen durch selbsterwirtschaftete Mittel finanziert werden können. Bei einem Wert von über 100 % können Investitionen finanziert und/oder Schulden abgebaut werden, ein Selbstfinanzierungsgrad unter 100% führt zu einer Neuverschuldung bzw. zu einer Fremdfinanzierung, was gleichzeitig eine höhere Verschuldung bedeutet. Diese Kennzahl kann von Jahr zu Jahr sehr stark schwanken. Dies insbesondere bei kleineren Gemeinden, da die Investitionstätigkeit sehr unregelmässig ist. Deshalb muss der SGF über mehrere Jahre betrachtet werden, um eine Beurteilung vornehmen zu können. Richtwert: < 100 % = ideal.
Bilanzüberschussquotient (BÜQ) Bilanzüberschuss/-fehlbetrag in % der direkten Steuern NP+NP +/-FA	66.07 %		Der Bilanzüberschuss wird im Verhältnis zum Steuerertrag +/- Finanzausgleich definiert. Eine gesunde Eigenkapitalbasis ist notwendig, um eine gute Eigenfinanzierung sicherzustellen. Der BÜQ wird nur für den Allgemeinen Haushalt berechnet.

7.3 Spezialfinanzierung Wasserversorgung

Kennzahl	Jahresrechnung 2016	Ø 5 Jahre	Aussage / Interpretation / Kommentar
	Wert	Wert	
Selbstfinanzierungsgrad (SGF) Selbstfinanzierung in % der Nettoinvestitionen	90.08 %		Der SGF gibt an, in welchem Ausmass Nettoinvestitionen durch selbsterwirtschaftete Mittel finanziert werden können. Bei einem Wert von über 100 % können Investitionen finanziert und/oder Schulden abgebaut werden, ein Selbstfinanzierungsgrad unter 100% führt zu einer Neuverschuldung bzw. zu einer Fremdfinanzierung, was gleichzeitig eine höhere Verschuldung bedeutet. Diese Kennzahl kann von Jahr zu Jahr sehr stark schwanken. Dies insbesondere bei kleineren Gemeinden, da die Investitionstätigkeit sehr unregelmässig ist. Deshalb muss der SGF über mehrere Jahre betrachtet werden, um eine Beurteilung vornehmen zu können. Richtwert: < 100 % = ideal.
Kostendeckungsgrad (KDG) Aufwand in % des Ertrages	116.98 %		Der KDG misst das Verhältnis vom Ertrag zum Aufwand, da sowohl für Wasser, Abwasser und Abfall die Gebühren kostendeckend anzusetzen sind. Ist der Kostendeckungsgrad grösser als 100 %, so wurde ein Gewinn erwirtschaftet, ist er kleiner als 100 %, so ist ein Verlust entstanden.
Werterhaltungsquote (WEQ) Bestand Werterhalt in % vom Wiederbeschaffungswert	1.20 %		Diese Kennzahl gibt das Verhältnis von Werterhalt zum Wiederbeschaffungswert bei den Spezialfinanzierungen Wasser und Abwasser an. Die Gesetzgebung gibt die Möglichkeit, die Einlagen in den Werterhalt zu reduzieren bzw. ganz auszusetzen, sobald der Bestand Werterhalt 25 % der Wiederbeschaffungswerte erreicht oder überschritten ist.

7.4 Spezialfinanzierung Abwasserentsorgung

Kennzahl	Jahresrechnung 2016	Ø 5 Jahre	Aussage / Interpretation / Kommentar
	Wert	Wert	
Selbstfinanzierungsgrad (SGF) Selbstfinanzierung in % der Nettoinvestitionen	467.17 %		Der SGF gibt an, in welchem Ausmass Nettoinvestitionen durch selbsterwirtschaftete Mittel finanziert werden können. Bei einem Wert von über 100 % können Investitionen finanziert und/oder Schulden abgebaut werden, ein Selbstfinanzierungsgrad unter 100% führt zu einer Neuverschuldung bzw. zu einer Fremdfinanzierung, was gleichzeitig eine höhere Verschuldung bedeutet. Diese Kennzahl kann von Jahr zu Jahr sehr stark schwanken. Dies insbesondere bei kleineren Gemeinden, da die Investitionstätigkeit sehr unregelmässig ist. Deshalb muss der SGF über mehrere Jahre betrachtet werden, um eine Beurteilung vornehmen zu können. Richtwert: < 100 % = ideal.
Kostendeckungsgrad (KDG) Aufwand in % des Ertrages	116.89 %		Der KDG misst das Verhältnis vom Ertrag zum Aufwand, da sowohl für Wasser, Abwasser und Abfall die Gebühren kostendeckend anzusetzen sind. Ist der Kostendeckungsgrad grösser als 100 %, so wurde ein Gewinn erwirtschaftet, ist er kleiner als 100 %, so ist ein Verlust entstanden.
Werterhaltungsquote (WEQ) Bestand Werterhalt in % vom Wiederbeschaffungswert	5.83 %		Diese Kennzahl gibt das Verhältnis von Werterhalt zum Wiederbeschaffungswert bei den Spezialfinanzierungen Wasser und Abwasser an. Die Gesetzgebung gibt die Möglichkeit, die Einlagen in den Werterhalt zu reduzieren bzw. ganz auszusetzen, sobald der Bestand Werterhalt 25 % der Wiederbeschaffungswerte erreicht oder überschritten ist.

7.5 Spezialfinanzierung Abfall

Kennzahl	Jahresrechnung 2016	Ø 5 Jahre	Aussage / Interpretation / Kommentar
	Wert	Wert	
Selbstfinanzierungsgrad (SGF) Selbstfinanzierung in % der Nettoinvestitionen	978.92 %		<p>Der SGF gibt an, in welchem Ausmass Nettoinvestitionen durch selbsterwirtschaftete Mittel finanziert werden können. Bei einem Wert von über 100 % können Investitionen finanziert und/oder Schulden abgebaut werden, ein Selbstfinanzierungsgrad unter 100% führt zu einer Neuverschuldung bzw. zu einer Fremdfinanzierung, was gleichzeitig eine höhere Verschuldung bedeutet. Diese Kennzahl kann von Jahr zu Jahr sehr stark schwanken. Dies insbesondere bei kleineren Gemeinden, da die Investitionstätigkeit sehr unregelmässig ist. Deshalb muss der SGF über mehrere Jahre betrachtet werden, um eine Beurteilung vornehmen zu können.</p> <p>Richtwert: < 100 % = ideal.</p>
Kostendeckungsgrad (KDG) Aufwand in % des Ertrages	100.34 %		<p>Der KDG misst das Verhältnis vom Ertrag zum Aufwand, da sowohl für Wasser, Abwasser und Abfall die Gebühren kostendeckend anzusetzen sind. Ist der Kostendeckungsgrad grösser als 100 %, so wurde ein Gewinn erwirtschaftet, ist er kleiner als 100 %, so ist ein Verlust entstanden.</p>

8 ANTRAG DER EXEKUTIVE

GENEHMIGUNG:

Gemäss Art. 71 GV (170.111) verabschiedet der Gemeinderat die Jahresrechnung 2016 der Einwohnergemeinde Riggisberg:

ERFOLGSRECHNUNG	Aufwand Gesamthaushalt	CHF	16'133'230.31 *
	Ertrag Gesamthaushalt	CHF	16'582'769.81 *
	Ertragsüberschuss	CHF	449'539.50
davon			
	Aufwand Allgemeiner Haushalt	CHF	13'834'185.42
	Ertrag Allgemeiner Haushalt	CHF	14'109'655.20
	Ertragsüberschuss	CHF	275'469.78
	Aufwand Wasserversorgung	CHF	398'702.70
	Ertrag Wasserversorgung	CHF	466'382.75
	Ertragsüberschuss	CHF	67'680.05
	Aufwand Abwasserentsorgung	CHF	624'086.60
	Ertrag Abwasserentsorgung	CHF	729'497.35
	Ertragsüberschuss	CHF	105'410.75
	Aufwand Abfall	CHF	287'886.00
	Ertrag Abfall	CHF	288'864.92
	Ertragsüberschuss	CHF	978.92
	*Inkl. Interne Verrechnungen Allgemeiner Haushalt von	CHF	988'369.59
INVESTITIONSRECHNUNG	Ausgaben	CHF	714'706.15
	Einnahmen	CHF	37'686.65
	Nettoinvestitionen	CHF	677'019.50
NACHKREDITE gem. separater Tabelle		CHF	1'046'944.37

ANTRAG:

Der Gemeindeversammlung wird beantragt, die Jahresrechnung 2016 und die Nachkredite von CHF 0.00 zu genehmigen.

Einwohnergemeinde Riggisberg

3132 Riggisberg, 11. Mai 2017

Michael Bürki
Gemeindepräsident

Karin Lüthi
Gemeindeschreiberin

Jürg Reber
Finanzverwalter

9 BESTÄTIGUNGSBERICHT

10 GENEHMIGUNG DER JAHRESRECHNUNG

Die Gemeindeversammlung der Einwohnergemeinde Riggisberg hat die Jahresrechnung 2016 am 19. Juni 2017 gemäss dem vorstehenden Antrag des Gemeinderates vom 11. Mai 2017 genehmigt.

Einwohnergemeinde Riggisberg

3132 Riggisberg, 11. Mai 2017

Michael Bürki
Gemeindepräsident

Karin Lüthi
Gemeindeschreiberin

11 ANHANG

11.1 Regelwerk

11.1.1 Angewendetes Regelwerk

Der Rechnungsabschluss der Gemeinde Riggisberg ist in Übereinstimmung mit den geltenden kantonalen gesetzlichen Grundlagen erstellt worden.

Gemeindengesetz (GG, BSG 170.11)

Gemeindeverordnung (GV, BSG 170.111)

Direktionsverordnung über den Finanzhaushalt der Gemeinden (FHDV, BSG 170.511)

Diese orientieren sich gemäss Art. 70 Absatz 1 GG am Harmonisierten Rechnungslegungsmodell für die Kantone und Gemeinden, HRM2, laut Handbuch der Konferenz der Kantonalen Finanzdirektoren. Die kantonalen Bestimmungen weichen in einzelnen Bereichen von den Empfehlungen des HRM2 ab. Das Amt für Gemeinden und Raumordnung stellt eine Auflistung dieser Ausnahmen zur Verfügung unter www.be.ch/gemeinden > Rubrik Gemeindefinanzen > HRM2 > Praxishilfen.

11.1.2 Bewertung Finanzvermögen

Vermögenswerte im Finanzvermögen werden bilanziert, wenn sie einen künftigen Nutzen erbringen und ihr Wert verlässlich ermittelt werden kann. Sie werden bei erstmaliger Bilanzierung zu Anschaffungs- bzw. Herstellungskosten bilanziert. Entstehen der Gemeinde keine Kosten, wird zum Verkehrswert zum Zeitpunkt des Zugangs bilanziert. Folgebewertungen erfolgen zum Verkehrswert am Bilanzstichtag, wobei eine systematische Neubewertung bei Liegenschaften mit Ausnahme von Baurechten alle fünf Jahre oder bei Änderung des amtlichen Werts, bei allen anderen Vermögenswerten jährlich erfolgt. Die Bilanzwerte sind bei eingetretenen dauerhaften Wertminderungen oder Verlusten sofort zu berichtigen.

Neubewertungsreserve Finanzvermögen

Das Finanzvermögen wurde gemäss Anhang 1 zu Art. 81, Absatz 3 Ziffer 3 der Gemeindeverordnung neu bewertet. Die Neubewertungsreserve betrug am **01.01.2016 CHF 2'049'557.70** und setzt sich wie folgt zusammen:

Bilanzkonto	Art des Finanzvermögens	Bewertungsgrundsatz	Letztmalige Bewertung	Einlage in Neubewertungsreserve	Entnahmen
10840.01	Liegenschaften im Kt. Bern (Gebäude)	Amtl. Wert * 1.4	31.12.2015	CHF 1'676'673.70	CHF 0.00
10800.01	Grundstücke im Kt. Bern	Fläche * Preis/m2 (CHF 350.00) und Amtl. Wert * 1.4	31.12.2015	CHF 219'559.00	CHF 0.00
10800.01	Grundstücke im Baurecht	Kapitalisierung Baurechtszins mit effektivem Zinssatz (3.5%)	31.12.2015	CHF 0.00	CHF 0.00
10700.01	Aktien	Kurs-/Börsenwert	31.12.2016	CHF 153'325.00	CHF 0.00

Im Rechnungsjahr erfolgten keine Entnahmen aus der Neubewertungsreserve. Sie beträgt am **31.12.2016** somit unverändert **CHF 2'049'557.70**

11.1.3 Bewertung Verwaltungsvermögen

Vermögenswerte im Verwaltungsvermögen werden bilanziert, wenn sie einen künftigen mehrjährigen öffentlichen Nutzen hervorbringen und ihr Wert verlässlich ermittelt werden kann. Sie werden zu Anschaffungs- bzw. Herstellkosten nach der Nettomethode bilanziert und nach der definierten Nutzungsdauer linear abgeschrieben. Entstehen der Gemeinde keine Kosten, wird zum Verkehrswert zum Zeitpunkt des Zugangs bilanziert. Die Bilanzwerte sind bei eingetretenen dauerhaften Wertminderungen oder Verlusten sofort zu berichtigen. Die geltenden Anlagekategorien und Nutzungsdauern sind in Anhang 2 GV umschrieben.

11.1.4 Aktivierungsgrenzen

Allgemeiner Haushalt	Generelle Aktivierungsgrenze	CHF 50'000.00
	Spezielle Aktivierungsgrenze für <u>bauliche</u> Investitionen (Strassen, Verkehrswege, Wasserbau, übrige Tiefbauten, Hochbauten/ Gebäude)	CHF 20'000.00
Spezialfinanzierungen	Wasserversorgung, Abwasserentsorgung, Abfall, Feuerwehr	CHF 10'000.00

11.1.5 Bestehendes Verwaltungsvermögen

Seit dem Übergang auf HRM2 im Jahr 2016, wird das bestehende Verwaltungsvermögen linear über 10 Jahre abgeschrieben. Davon ausgenommen sind die Positionen gemäss Ziffer Art. T2-4, Ziffer 3 der Übergangsbestimmungen der GV (insbesondere Darlehen und Beteiligungen).

11.2 Grundlagen der Jahresrechnung

Als Grundlage für die Jahresrechnung 2016 dienen das Budget 2016 und die Vorjahresrechnung 2015.

Genehmigung/Prüfung:

	Budget 2016	Jahresrechnung
Gemeinderat	22.10.2015	26.04.2016
Bestätigungsbericht Rechnungsprüfungsorgan		10.05.2016
Gemeindeversammlung	01.12.2015	22.06.2016

11.3 Eigenkapitalnachweis

Beträge in CHF 1'000.00								
Eigenkapital per 01.01.2016			Veränderungsnachweis				Eigenkapital per 31.12.2016	
			Erhöhung (+) durch		Reduktion (-) durch			
CHF			CHF		CHF		CHF	
29	Eigenkapital	12'286		1'435		-88	29	Eigenkapital 13'633
290	Verpflichtungen (+) bzw. Vorschüsse (-) gegenüber Spezialfinanzierungen	4'371	Einlagen in SF EK	182	Entnahmen aus SF EK	0	290	Verpflichtungen (+) bzw. Vorschüsse (-) gegenüber Spezialfinanzierungen 4'553
29000.01	Feuerwehr Riggisberg-Rümligen einseitig	72	3510.01 Einlagen in SF EK, Feuerwehr	8	4510.01 Entnahmen aus SF EK, Feuerwehr	0	29000.01	Feuerwehr Riggisberg-Rümligen einseitig 80
29000.02	SF Übertragung VV nach Art. 85a GV (Gemeinde an EVR AG)	3'500	3898.02 Einlage aus SF Übertragung VV an EVR AG	0	4998.02 Entnahme aus SF Übertragung VV an EVR AG	0	29000.02	SF Übertragung VV nach Art. 85a GV (Gemeinde an EVR AG) 3'500
29001.01	SF Wasserversorgung	187	9010.11 Ertragsüberschuss	68	9011.11 Aufwandüberschuss	0	29001	SF Wasserversorgung 254
29002.01	SF Abwasserentsorgung	388	9010.21 Ertragsüberschuss	105	9011.21 Aufwandüberschuss	0	29002	SF Abwasserentsorgung 493
29003.01	SF Abfall	225	9010.31 Ertragsüberschuss	1	9011.31 Aufwandüberschuss	0	29003	SF Abfall 225

Beträge in CHF 1'000.00											
Eigenkapital per 01.01.2016			Veränderungsnachweis						Eigenkapital per 31.12.2016		
			Erhöhung (+) durch			Reduktion (-) durch					
CHF			CHF			CHF			CHF		
292	Rücklagen der Globalbudgetbereiche	0	3892	Einlagen in Rücklagen Globalbudgetbereiche EK	0	4892	Entnahmen aus Rücklagen der Globalbudgetbereiche	0	292	Rücklagen der Globalbudgetbereiche	0
293	Vorfinanzierungen	2'320		Einlagen in Vorfinanzierungen EK	977		Entnahmen aus Vorfinanzierungen des EK	-88	293	Vorfinanzierungen	3'209
29300.01	Vorfinanzierung Feuerwehr Gemeinde Riggisberg	58	3893.01	Einlagen in SF Vorfin. Feuerwehr Riggisberg	0	4893.01	Entnahmen aus SF Vorfin. Feuerwehr Riggisberg	0	29300.01	Vorfinanzierung Feuerwehr Gemeinde Riggisberg	58
29300.02	Vorfinanzierung Energie	62	3893.05	Einlagen in SF Vorfinanzierung Energie	45	4893.05	Entnahmen aus SF Vorfinanzierung Energie	-50	29300.02	Vorfinanzierung Energie	57
29300.03	Vorfinanzierung Grabunterhaltsgebühren	283	3993.03	Einlagen in SF Vorfin. Grabunterhaltsgebühren	41	4893.03	Entnahme aus SF Vorfin. Grabunterhaltsgebühren	-31	29300.03	Vorfinanzierung Grabunterhaltsgebühren	293
29300.04	Vorfinanzierung Infrastrukturbeiträge	155	3893.04	Einlagen in SF Vorfin. Infrastrukturbeiträge	427	4893.04	Entnahmen aus SF Vorfin. Infrastrukturbeiträge	0	29300.04	Vorfinanzierung Infrastrukturbeiträge	582
29300.05	Vorfinanzierung Regionale Kinder- und Jugendarbeit	7	3893.06	Einlagen in SF Vorfin. Jugendarbeit	4	4893.05	Entnahmen aus SF Vorfin. Jugendarbeit	0	29300.05	Vorfinanzierung Regionale Kinder- und Jugendarbeit	11
29301.01	Wasserversorgung Werterhalt	87	3510.11	Einlage Werterhalt (110.8)	169	4510.11	Entnahme SF Werterhalt	-7	29301.01	Wasserversorgung Werterhalt	249
			3510.51	Einlage Anschlussgeb.(57.8)							
29302.01	Abwasserentsorgung Werterhalt	1'667	3510.12	Einlage Werterhalt (233.9)	292	4510.12	Entnahme aus SF Werterhalt	-1	29302.01	Abwasserentsorgung Werterhalt	1'958
			3510.52	Einlage Anschlussgeb.(58.4)							
294	Reserven	0		Einlagen	0		Entnahmen	0	294	Reserven	0
29400	Zusätzliche Abschreibungen	0	3894.xx		0	4894.xx		0	29400	Zusätzliche Abschreibungen	0
296	Neubewertungsreserve Finanzvermögen	2'050		Einlagen	0		Entnahmen	0	296	Neubewertungsreserve Finanzvermögen	2'050
29600.01	Neubewertungsreserve FV	2'050	3896.01		0	4896.01	Entnahme aus NBR	0	29600.01	Neubewertungsreserve FV	2'050
29601	Schwankungsreserve	0	3896.xx		0	4896.xx		0	29601	Schwankungsreserve	0
298	Übriges Eigenkapital	0	3898	Einlagen übriges Eigenkapital	0	4898	Entnahmen übriges Eigenkapital	0	298	Übriges Eigenkapital	0
299	Bilanzüberschuss/-Fehlbetrag	3'546	9000.01	Überschuss der Erfolgsrechnung (Allg. Haushalt)	275	9001.01	Defizit der Erfolgsrechnung (Allg. Haushalt)	0	299	Bilanzüberschuss/-Fehlbetrag	3'821

11.4 Rückstellungsspiegel

205	Kurzfristige Rückstellungen						
Konto	Bezeichnung	Buchwert 01.01.2016	Veränderung			Buchwert 31.12.2016	Kommentar
			Bildung	Verwendung	Auflösung		
20500.01	Kurzfristige Rückstellungen aus Mehrleistungen des Personals	141'020.95	32'500.25		-19'763.05	153'758.15	Aufgelaufene Ferien und Arbeitszeitguthaben
20550.01	Kurzfristige Rückstellungen für Sach- und übrige Betriebsaufwand	75'700.00	9'245.40		-75'700.00	9'245.40	Auflösung Rückstellungen 2015 Instandsetzung Zivilschutzanlage. Bildung Rückstellung Planungsaufwände nicht realisiertes Feuerwehrmagazin Gurnigelstrasse.
20593.01	Kurzfristige Rückstellungen Lastenverteilung wirtschaftliche Hilfe	5'236.80			-5'236.80	0.00	Auflösung Rückstellung 2015 Prämien-verbilligung KVG aus EL.

208 Langfristige Rückstellungen							
Konto	Bezeichnung	Buchwert 01.01.2016	Veränderung			Buchwert 31.12.2016	Kommentar
			Bildung	Verwendung	Auflösung		
20850.01	Langfristige Rückstellung aus übriger betrieblicher Tätigkeit	0.00	15'000.00			15'000.00	Einbau Deckbelag Strassenparzelle 1606 Zelg.
20880.01	Langfristige Rückstellungen für Sachanlagen der Investitionsrechnung	101'075.35				101'075.35	Einbau Deckbelag Überbauung Zelg (CHF 87'684.90). Hydranten Wasserversorgung Zelg (CHF 13'390.45).

Total kurzfristige Rückstellungen	221'957.75	41'745.65	0.00	100'699.85	163'003.55
Total langfristige Rückstellungen	101'075.35	15'000.00	0.00	0.00	116'075.35
Total Rückstellungen	323'033.10	56'745.65	0.00	100'699.85	279'078.90

11.5 Beteiligungsspiegel

Name, Sitz Rechtsform	Tätigkeitsgebiet	Nominalkapital (100%)	Eigenumsanteil	Stimmanteil - E: Exekutive - L: Legislative	Wesentliche Beteiligte	Buchwert per 31.12.	Anschaffungswert	Wesentliche Beteiligungen der Organisation	Rechnungslegungs- norm; Aussage zur Jahresrechnung	Zahlungsströme Berichtsjahr	Spezifische Risiken
Gemeindeeigene Unternehmen (Anstalten) gem. Art. 64 Abs. 1 Bst. b GG											
Keine.											
Öffentlich-rechtliche Organisationen der interkommunalen Zusammenarbeit (Gemeindeverbände, Anstalten etc.)*											
ARA Gürbetal, Kaufdorf	Abwasserreinigung der Verbandsgemeinden			L: 1 Stimme	Dem Verband angeschlossene Einwohnergemeinden	VV CHF 20'562.00			HRM1	Kostenanteil Betrieb und Investitionen	Haftung für ihre im Zeitpunkt des Ausscheidens dem Verband gegenüber bestehenden laufenden und rückständigen Verpflichtungen, berechnet nach dem dazumal gültigen Kostenverteiler
Zweckverband Abwasserregion Sensetal, Laupen	Transport und Reinigung von Abwässer innerhalb Verbandsgebiet			L: 1 Stimme	Dem Verband angeschlossene Einwohnergemeinden				HRM1	Kostenanteil Betrieb und Investitionen	Aussenverhältnis: Verbandsschulden haftet das Verbandsvermögen Innenverhältnis: Im Verhältnis des gültigen Kostenverteilers ARA
ARA-Verband Rüschegg, Rüeggisberg Rüti bzw. Riggisberg, Rüschegg	Transport von häuslichen, gewerblichen und industriellen Abwässer innerhalb Verbandsgebiet			E: 1 Stimme L: 1 Stimme	Rüschegg, Rüeggisberg, Riggisberg				HRM1	Kostenanteil Betrieb	Verbandsschulden haftet das Verbandsvermögen
Wasserbauverband Obere Gürbe, Wattenwil	Erfüllung der Wasserbaupflicht gem. der geltenden Wasserbaugesetzgebung			E: 1 Stimme L: 1 Stimme	Blumenstein, Burgistein, Forst, Gurzelen, Längenbühl, Rüeggisberg, Riggisberg, Wattenwil				HRM1	Kostenanteil	Verbandsschulden haftet das Verbandsvermögen
Gemeindeverband der acht Holzgemeinden Untergurnigel, Riggisberg	Erhaltung und Bewirtschaftung von Wäldern und anderer Liegenschaften			L: 1 Stimmen	Burgistein, Kaufdorf, Kirchenthurnen, Lohnstorf, Mühlethurnen, Rümligen Toffen				HRM1	Keine.	Für Verbandsschulden haftet das Verbandsvermögen

Name, Sitz Rechtsform	Tätigkeitsgebiet	Nominalka- pital (100%)	Eigentums- anteil	Stimmanteil - E: Exekutive - L: Legislative	Wesentliche Beteiligte	Buchwert per 31.12.	Anschaffungs- wert	Wesentliche Beteiligungen der Organisation	Rechnungslegungs- norm; Aussage zur Jahresrechnung	Zahlungsströme Berichtsjahr	Spezifische Risiken
Regionales Kompetenzzentrum Bevölkerungsschutz Bern- Mittelland, Köniz	Betrieb Zivilschutz- Ausbildungszentrum			L: 1 Stimme	75 Gemeinden Köniz				HRM1	Betriebsbeitrag und Beitrag an Sanierung Gebäude.	Für Verbandsschulden haftet das Verbandsvermögen
Schweizerischer Gemeindeverband, Urtenen- Schönbühl	Förderung und Durchsetzung gemeinsamer Interessen			Gem. Statuten hat jedes Aktivmitglied 1 Stimme	Dem Verband angeschlossene Einwohnergemeinden					Gemeinde- beitrag	Verbindlichkeiten des Verbandes haftet ausschliesslich das Verbandsvermögen
Verband bernischer Gemeinden, Bern	Wahrung Gemeindeautonomie, Koordination und Vertretung der Gemeinden			Gem. Statuten und kantonales Gemeindegesetz hat jedes Verbandsmitglied 1 Stimme	Einwohner- gemeinden, gemischte Gemeinden sowie Unterabteilungen des Kantons Bern					Gemeinde- beitrag	Verbindlichkeiten des Verbandes haftet ausschliesslich das Verbandsvermögen
Regionalkonferenz Bern- Mittelland, Bern	Gem. Gemeindegesetz, wirkungsvolle Erfüllung der Aufgaben der beteiligten Gemeinden			L: 1 Stimme	84 Einwohnergemeinden				HRM1	Mitgliederbeitrag nach EW	Verbindlichkeiten der Regionalkonferenz haftet deren Vermögen
Juristische Personen des Privatrechts*											
BLS AG, Bern	Erbringung von Transportdienstleistungen	2'935'000	4'656 4'656 Aktien à nom. CHF 1.00		Kanton Bern	CHF 1.00			OR		Keine.
AG für Abfallverwertung (AVAG), Thun	Transport und Sammlung von Abfällen	3'400'000	17'800 178 Aktien à nom. CHF 100.00						OR	Keine.	Die Gemeinde haftet max. mit dem Wert der Beteiligung. Es besteht keine Nachschusspflicht.
Energie Versorgung Riggisberg (EVR) AG, Riggisberg	Erzeugung, Beschaffung, Übertragung und Verteilung von Strom im zugewiesenen Versorgungsgebiet	2'100'000	2'100'000 2'100 Aktien à nom. CHF 1'000.00 ----- - Beteiligung Gemeinde zu 100%			Beteiligung CHF 2'100'000.00 Darlehen CHF 2'700'000.00	CHF 2'100'000.00	Defizitgarantie: Wärmeverbund CHF 120'000.00 ----- Bürgschaft: Wärmeverbund CHF 2'000'000.00 (GVB 02.12.2013)	OR	Diverse gegenseitige Zahlungsströme (Betrieb, Zinsen, Beiträge, Abgaben)	Haftung mit Eigenkapital, gewährte Darlehen, Bürgschaftsverpflichtungen
Wohnheim Riggisberg (Genossenschaft), Riggisberg	Betrieb eines Wohnheims	319'000	10'000 10 Anteilscheine à nom. CHF 1'000.00	L: 1 Stimme		CHF 2.00			OR	Keine.	Keine.
Skilift Gurnigelbad AG, Riggisberg	Erstellung und Betrieb von Skiliften im Gebiet Gurnigelbad	100'000	2'500 10 Aktien à nom. CHF 250.00			CHF 1.00	CHF 2'500.00		OR	Keine.	Keine.
Previs Vorsorgewerk Service Public (Stiftung)	Berufliche Vorsorge			L: 2 Stimmen AG/AN					OR	Pensionskassen- beiträge gem. Regiment und Beitragsplan	Haftung mit Stiftungs- vermögen. Nachschusspflicht bei Unterdeckung. Sanierungsmass- nahmen je nach Deckungsgrad.

Name, Sitz Rechtsform	Tätigkeitsgebiet	Nominalkapital (100%)	Eigenums- anteil	Stimmanteil - E: Exekutive - L: Legislative	Wesentliche Beteiligte	Buchwert per 31.12.	Anschaffungs- wert	Wesentliche Beteiligungen der Organisation	Rechnungslegungs- norm; Aussage zur Jahresrechnung	Zahlungsströme Berichtsjahr	Spezifische Risiken
Grastrückungs-genossenschaft oberes Gürbetal/Stockental, Burgistein-Station	Förderung Futterproduktion insb. Trockengras sowie Trocknung Getreide und andere Produkte	1'582'288	2'000 4 Anteilscheine à nom. CHF 500.00	L: 1 Stimme		CHF 1.00			OR	Keine.	Haftung mit Genossenschafts- vermögen.
Mitgliedschaften in einfachen Gesellschaften, Kollektiv- und Kommanditgesellschaften*											
Keine.											
Vertragliche Beziehungen zur Erfüllung von Gemeindeaufgaben*											
Zivilschutzorganisation Gantrisch (vgl. ZSO), Schwarzenburg	Führung regionalen Zivilschutzorganisation								HRM2	Gemeinde- beitrag	Keine.
Regionaler Sozialdienst RSD, Riggisberg	Führung eines regionalen Sozialdienstes				Guggisberg, Kirchenturnen, Lohnstorf, Mühlethurnen, Niedermuhlern, Rüeggisberg, Rümligen, Rüschegg,				HRM2	Gemeindebei- träge von Vertrags- gemeinden	Keine.
Offene Regionale Jugendarbeit, Riggisberg	Führung der Regionalen Offenen Kinder- und Jugendarbeit Gürbetal- Längenberg				Gelterfingen, Kaufdorf, Kirchenturnen, Mühlethurnen, Rüeggisberg, Rümligen Toffen				HRM2	Gemeindebei- träge von Vertrags- gemeinden	Keine.

11.6 Gewährleistungsspiegel

Name, Sitz, Rechtsform	Eigentümer wesentliche Miteigentümer	Angaben zu den gesicherten Leistungen Art, Betrag, Verfall, Zinsangaben usw.)	Zahlungsströme im Berichtsjahr	Spezifische zusätzliche Angaben
Privatrechtliche Unternehmen (nach OR/ZGB)				
Previs Vorsorge, Wabern b.B., Stiftung (Vorsorgewerk Service Public)	Versicherte	Nachschusspflicht bei Unterdeckung Sanierungsmassnahmen je nach Deckungsgrad.	Beiträge (CHF 413'826.50)	Deckungsgrad Vorsorgewerk Service Pubublic per 31.12.2016: 97.1 %.

Name, Sitz, Rechtsform	Eigentümer wesentliche Miteigentümer	Angaben zu den gesicherten Leistungen Art, Betrag, Verfall, Zinsangaben usw.)	Zahlungsströme im Berichtsjahr	Spezifische zusätzliche Angaben
Energie Versorgung Riggisberg (EVR) AG	Einwohnergemeinde Riggisberg	Bürgschaft Wärmeverbund Riggisberg CHF: 2'000'000.00.	Diverse	GVB 02.12.2013, Beschluss Bürgschaft für CHF 2'000'000.00. Eingegangene Bürgschaften für zinslose Darlehen Wärmeverbund Dorf (CHF 1'000'000.00) und Wärmeverbund Ost (CHF 500'000.00).
Energie Versorgung Riggisberg (EVR) AG	Einwohnergemeinde Riggisberg	Defizitgarantie Wärmeverbund für 2017 (Rest) CHF 70'000.00.	Zahlung an Defizit 2016 (CHF 50'000.00)	Reglement Spezialfinanzierung "Energie".
Spitex Region Gantrisch		Defizitgarantie Mahlzeitendienst CHF 2'036.65.		GRB 02.06.2012, D.8.131.17.
Öffentlich-rechtliche Unternehmen (nach Gemeindegesetz)				
Keine.				
Öffentlich-rechtliche Verträge				
Keine.				
Weitere Verpflichtungen (Altlasten, Leasing usw.)				
Gemeindeanteil Lastenverteilung Ergänzungsleistungen		Lastenanteil 2016: ca. CHF 565'000.00 gemäss Budget 2016.	LA im 2016 für 2015: CHF 532'193.00	Periodengerechte Abgrenzung fehlt (Konto 5320.3631.01).
Gemeindeanteil Lastenverteilung Familienzulagen		Lastenanteil 2016: ca. CHF 7'500.00 gemäss Budget 2016.	LA im 2016 für 2015: CHF 8'753.00	Periodengerechte Abgrenzung fehlt (Konto 5410.3631.01).
Gemeindeanteil Lastenverteilung Sozialhilfe		Lastenanteil 2016: ca. CHF 1'270'000.00 gemäss Budget 2016.	LA im 2016 für 2015: CHF 1'240'285.25	Periodengerechte Abgrenzung fehlt (Konto 5799.3611.01).

11.7 Anlagespiegel

Einwohnergemeinde
Riggisberg

Anlagespiegel 2016
Finanzvermögen

			108 Finanzvermögen Sachanlagen				
			1080	1084	1086	1087	1089
			Grundstücke unüberbaut	Gebäude Finanzvermögen	Mobilien des Finanz- vermögens	Anlagen im Bau Finanzvermögen	Übrige Sachanlagen FV
Anschaffungskosten	Anlagewert	01.01. 2016	1'343'202.00	2'870'562.10			
	Zuwachs/ Zugänge	2016					
	Abgänge	2016					
	Umgliederungen	2016		-56'716.10			
	Anlagewert	31.12. 2016	1'343'202.00	2'813'846.00	0.00	0.00	0.00
kumulierte Wertberichtigungen	Stand per	01.01. 2016					
	Wertminderungen	2016					
	Aufwertungen	2016					
	Umgliederungen	2016					
	Stand per	31.12. 2016	0.00	0.00	0.00	0.00	0.00
Buchwerte	Buchwert netto	31.12. 2016	1'343'202.00	2'813'846.00	0.00	0.00	0.00
	davon Anlagen in Leasing	31.12. 2016	0.00				
	Versicherungswerte	31.12. 2016		4'834'170.00			

Einwohnergemeinde
Riggisberg

Anlagespiegel

2016

Sachanlagen Verwaltungsvermögen

			140 Sachanlagen Verwaltungsvermögen								
			1400 Grundstück unbebaut	1401 Strassen/ Verkehrswege	1402 Wasserbau	1403 Tiefbauten übrige	1404 Hochbauten	1406 Mobilien	1407 Anlagen im Bau	1409 Übrige Sachanlagen* (ohne 14099)	Total 140 Sachanlagen
Anschaffungskosten	Anlagewert	01.01. 2016									0.00
	Zuwachs/ Zugänge	2016		45'445.80		254'463.40	44'320.55		80'002.85	50'712.30	474'944.90
	Abgänge	2016									0.00
	Umgliederungen	2016					56'716.10				56'716.10
	Anlagewert	31.12. 2016	0.00	45'445.80	0.00	254'463.40	101'036.65	0.00	80'002.85	50'712.30	531'661.00
kumulierte ordentliche Abschreibungen	Stand per	01.01. 2016									0.00
	Planmässige Abschreibungen	2016		2'271.80		6'800.40	3'376.65			5'071.30	17'520.15
	Ausserplanmässige Abschreibungen	2016									0.00
	Wertkorrekturen	2016									0.00
	Stand per	31.12. 2016	0.00	-2'271.80	0.00	-6'800.40	-3'376.65	0.00	0.00	-5'071.30	-17'520.15
Buchwerte	Buchwert netto	31.12. 2016	0.00	43'174.00	0.00	247'663.00	97'660.00	0.00	80'002.85	45'641.00	514'140.85
	davon Anlagen in Leasing	31.12. 2016									
	Versicherungswerte	31.12. 2016				1'906'100.00	42'621'430.00				

(Wasserreservoirre)

* darin nicht enthalten ist das bestehende VV bei Einführung von HRM2:

	Saldo per 01.01. 2016			Kumulierte Wertberichtigungen		Saldo per 31.12. 2016	
Allgemeiner Haushalt	14099.01	Fr. 6'114'495.65	10	14099.99	Fr. 611'449.65	14099	Fr. 5'503'046.00
Wasserversorgung	14099.1x	Fr. 0.00		14099.91	Fr. 0.00	14099	Fr. 0.00
Abwasserentsorgung	14099.2x	Fr. 0.00		14099.92	Fr. 0.00	14099	Fr. 0.00
Total		Fr. 6'114'495.65			Fr. 611'449.65		Fr. 5'503'046.00

Einwohnergemeinde
Riggisberg

Anlagespiegel 2016
Übriges Verwaltungsvermögen

			142 Immaterielle Anlagen VV			144 Darlehen VV	145 Beteiligungen VV	146 Investitionsbeiträge VV	142-146 total übriges VV
			1420 Informatik	1427 Immat. Anlagen in Realisierung	1421 & 1429 übrige immaterielle Anlagen	1441-1447 Darlehen	1452-1456 Beteiligungen	1460-1469 Investitionen	1420-1469 Investitionen
Anschaffungskosten	Anlagewert	01.01. 2016				2'700'000.00	2'100'007.00		4'800'007.00
	Zuwachs/ Zugänge	2016		111'231.75				34'126.75	145'358.50
	Abgänge	2016							0.00
	Umgliederungen	2016							0.00
	Anlagewert	31.12. 2016	0.00	111'231.75	0.00	2'700'000.00	2'100'007.00	34'126.75	4'945'365.50
kumulierte ordentliche Abschreibungen	Stand per	01.01. 2016							0.00
	Planmässige Abschreibungen	2016						889.75	889.75
	Ausserplanmässige Abschreibungen	2016							0.00
	Wertkorrekturen	2016							0.00
	Stand per	31.12. 2016	0.00	0.00	0.00	0.00	0.00	-889.75	-889.75
Buchwerte	Buchwert netto	31.12. 2016	0.00	111'231.75	0.00	2'700'000.00	2'100'007.00	33'237.00	4'944'475.75
	davon Anlagen in Leasing	31.12. 2016							0.00
	Versicherungswerte	31.12. 2016							0.00

11.8 Kreditkontrolle

11.8.1 Verpflichtungskredite für Investitionen

Kreditbeschluss					Kreditkontrolle in CHF						Saldo	Abrech- nungs- datum
Konto-Nr.	Organ	Datum	Kredit- summe (brutto)	Objektbezeichnung	Kumulierte Ausgaben*	Investi- tions- ausgaben	Kumulierte Ausgaben	Kumulierte Einnahmen	Investi- tions- einnahmen	Kumulierte Einnahmen		
					01.01.2016	2016	31.12.2016	01.01.2016	2016	31.12.2016		
INVESTITIONSRECHNUNG												
0	Allgemeine Verwaltung											
0220.5200.01	GR	04.08.2014	30'400.00	EDV, Einführung HRM2	15'995.45		15'995.45				14'404.55	16.11.2016
0290.5040.02	GV	04.12.2012	64'900.00	Gemeindehaus/Post, Anschluss an Wärmeverbund	84'826.50		84'826.50				-19'926.50	
0290.5040.03	GR	14.02.2015	38'000.00	Umbau Sitzungszimmer 2 zu Büros Reg. Sozialdienst	28'177.35		28'177.35				9'822.65	31.10.2016
0290.5040.04	GV	05.12.2016	377'172.65	Übertragung Teil STWE Postgebäude 364-002 vom Finanz- ins Verwaltungsvermögen							377'172.65	
0290.5040.05	GR	31.10.2016	130'000.00	Bauliche Anpassungen und Ergänzung Ausstattung Verwaltungsgebäude							130'000.00	
1	Öffentliche Ordnung und Sicherheit, Verteidigung											
1500.5040.01	GR	26.04.2016	49'700.00	Ersatz Heizung FWMAG Schwarzenburgstrasse 2, Anschluss Wärme		44'320.55	44'320.55				5'379.45	

Kreditbeschluss					Kreditkontrolle in CHF						Saldo	Abrech- nungs- datum
Konto-Nr.	Organ	Datum	Kredit- summe (brutto)	Objektbezeichnung	Kumulierte Ausgaben* 01.01.2016	Investi- tions- ausgaben 2016	Kumulierte Ausgaben 31.12.2016	Kumulierte Einnahmen 01.01.2016	Investi- tions- einnahmen 2016	Kumulierte Einnahmen 31.12.2016		
1506.5040.01	GV	22.06.2016	1'220'000.00	Neubau Feuerwehrmagazin Sandgrubenweg		7'171.05	7'171.05				1'212'828.95	
1506.5060.01	GR	26.08.2015	23'000.00	Anschaffung Zugfahrzeug für Mech- Leiter (inkl. Nachkredit GR 28.11.2015 von CHF 3'000.00)	23'071.85		23'071.85				-71.85	08.06.2016
1506.5090.01	GR	30.01.2016	51'000.00	Kleideranschaffungen Feuerwehr 2016		50'712.30	50'712.30				287.70	
1620.5040.02	GV	04.12.2012	108'800.00	Zivilschutzanlage, Anschluss an Wärmeverbund	79'844.85		79'844.85				28'955.15	
2				Bildung								
2120.5200.01	GR	16.09.2014	133'300.00	Ersatz ICT/EDV Unter- und Primarstufe	129'899.20		129'899.20				3'400.80	30.01.2016
2130.5200.01	GR	16.09.2014	111'700.00	Ersatz ICT/EDV Sekundarstufe I	110'700.10		110'700.10				999.90	30.01.2016
2170.5040.01	GV	04.12.2007	3'960'560.00	Umbau/Anbau Unterstufenzentrum, Werner Abeggstrasse 6	4'133'435.10		4'133'435.10	94'629.10		94'629.10	-172'875.10	
2170.5040.02	GV	04.12.2012	213'900.00	Schulliegenschaften Prim/Real, Anschluss an Wärmeverbund	212'367.90		212'367.90				1'532.10	
2170.5040.03	GV	04.12.2012	125'800.00	Schulliegenschaften SEK, Anschluss an Wärmeverbund	113'713.50		113'713.50				12'086.50	
2170.5040.05	GR	13.08.2016	90'000.00	Erneuerung Spielplatz Schulanlage Aebnit		48'552.90	48'552.90				41'447.10	

Kreditbeschluss					Kreditkontrolle in CHF						Saldo	Abrech- nungs- datum
Konto-Nr.	Organ	Datum	Kredit- summe (brutto)	Objektbezeichnung	Kumulierte Ausgaben* 01.01.2016	Investi- tions- ausgaben 2016	Kumulierte Ausgaben 31.12.2016	Kumulierte Einnahmen 01.01.2016	Investi- tions- einnahmen 2016	Kumulierte Einnahmen 31.12.2016		
5				Soziale Sicherheit								
5444.5060.01	GR	23.10.2010	8'000.00	Anschaffungen 2011 Offene Regionale Jugendarbeit	3'960.55		3'960.55				4'039.45	31.10.2016
5796.5200.01	GR	26.01.2013	30'240.00	EDV-Beschaffung KLIB.NET (RSD)	19'640.90		19'640.90				10'599.10	31.10.2016
6				Verkehr und Nachrichtenübermittlung								
6150.5010.01	GR	12.03.2011	87'000.00	Belagsanierung Lindengässli							87'000.00	
6150.5010.04	GV	22.06.2016	210'000.00	Basiserschliessung Bühlenstrasse, Parz. 1020-1 und 389-1		1'418.90	1'418.90				208'581.10	
6150.5010.06	GV	05.12.2011	70'000.00	Sanierung Einmündung Abeggstrasse in Grabenstrasse	7'371.30		7'371.30				62'628.70	
6150.5010.07	GV	01.12.2015	820'000.00	Basiserschliessung Kirchmattstrasse / Edelstein, Parz. Nr. 119		4'374.00	4'374.00				815'626.00	
6150.5010.14	GV	22.06.2016	96'000.00	Verbindungsweg Bühlenstrasse - Werner Abeggstrasse							96'000.00	
6150.5110.07	GV	01.12.2015	484'000.00	Detailerschliessung Kirchmattstrasse / Edelstein, Parz. Nr. 119		12'636.00	12'636.00				471'364.00	
6150.5290.06	GR	27.11.2010	12'300.00	Projekt Einmündung Abegg-/Grabenstrasse	3'020.00		3'020.00				9'280.00	

Kreditbeschluss					Kreditkontrolle in CHF						Saldo	Abrech- nungs- datum
Konto-Nr.	Organ	Datum	Kredit- summe (brutto)	Objektbezeichnung	Kumulierte Ausgaben* 01.01.2016	Investi- tions- ausgaben 2016	Kumulierte Ausgaben 31.12.2016	Kumulierte Einnahmen 01.01.2016	Investi- tions- einnahmen 2016	Kumulierte Einnahmen 31.12.2016		
6150.5290.10	GR	14.12.2013	30'000.00	Projektierung Gsteigstrasse- Mühleweg-Vordere Gasse (Anteil Strasse)	15'552.00		15'552.00				14'448.00	
6155.5010.01	GR	02.07.2016	70'000.00	Postplatz, Instandsetzung		45'445.80	45'445.80				24'554.20	
7	Umweltschutz und Raumordnung											
7101.5031.01	GV	02.12.2014	1'136'000.00	Integrierung Wasserversorgung Wohnheim	474'552.50	264'293.85	738'846.35	118'638.15	34'686.65	153'324.80	397'153.65	
7101.5031.03	GR	08.08.2015	36'600.00	Hydrantenleitung Kirchenrainweg	1'158.90		1'158.90				35'441.10	
7101.5031.04	GV	22.06.2016	70'000.00	Trink- und Löschwasserleitung Bühlenstrasse, Parz. 1020-1 und 389-1							70'000.00	
7101.5031.06	GR	05.12.2011	260'000.00	Wasserleitung Abeggstrasse in Grabenstrasse	199'793.05		199'793.05				60'206.95	
7101.5031.07	GV	01.12.2015	185'000.00	Erschliessung Kirchmattstrasse / Edelstein Parzelle Nr. 119	2'700.00		2'700.00				182'300.00	
7101.5031.08	GR	26.03.2015	35'000.00	Erschliessung Altersheimneubau Längenbergstrasse 30+32	12'074.15	24'856.20	36'930.35				-1'930.35	
7101.5031.09	GR	30.06.2015	25'000.00	Erschliessung Galgenrain							25'000.00	
7101.5031.14	GR	11.01.2014	50'000.00	Werterhalt 2014 Anlagen Wasserversorgung	32'415.20		32'415.20				17'584.80	

Kreditbeschluss					Kreditkontrolle in CHF						Saldo	Abrech- nungs- datum
Konto-Nr.	Organ	Datum	Kredit- summe (brutto)	Objektbezeichnung	Kumulierte Ausgaben*	Investi- tions- ausgaben	Kumulierte Ausgaben	Kumulierte Einnahmen	Investi- tions- einnahmen	Kumulierte Einnahmen		
					01.01.2016	2016	31.12.2016	01.01.2016	2016	31.12.2016		
7101.5031.16	GR	04.08.2014	10'000.00	Reservoir Hirzbodenweg, Abdeckung Einlaufbecken	5'839.40		5'839.40				4'160.60	
7101.5291.01	GR	13.12.2008	73'200.00	Überarbeitung Quellwasserschutzzonen	62'091.35	4'705.70	66'797.05				6'402.95	
7101.5291.05	GR	05.07.2008	65'600.00	Planung/Projekt Wasserversorgung Wohnheim (inkl. diverse Nachkredite GR von CHF 50'600.00)	68'855.10		68'855.10				-3'255.10	
7101.5291.06	GR	27.11.2010	28'400.00	Projekt Wasserleitung Einmündung Abegg-/Grabenstrasse	10'264.70		10'264.70				18'135.30	
7101.5291.10	GR	14.12.2013	11'000.00	Projektierung Wasserleitung Gsteigstrasse-Mühleweg-Vordere Gasse							11'000.00	
7101.5291.13	GR	25.05.2013	12'000.00	Grundwasserschutzzonen Wasserversorgung Gurnigelbad	5'997.35		5'997.35				6'002.65	
7101.5291.14	GR	24.03.2014	20'000.00	Planung Übernahme Wasserversorgung Gurnigelbad inkl. Quellsondierungen Siedlung Laas (inkl. Nachkredit GR 09.05.2015 von CHF 10'000.00)	6'578.40	3'162.35	9'740.75				10'259.25	
7201.5032.04	GV	22.06.2016	84'000.00	Schmutz- und Sauberwasserkanalisation Bühlenstrasse, Parz. 1020-1 und 389-1							84'000.00	
7201.5032.06	GV	05.12.2011	50'000.00	Abwasserleitung Einmündung Abegg- in Grabenstrasse	45'567.50		45'567.50				4'432.50	

Kreditbeschluss					Kreditkontrolle in CHF						Saldo	Abrech- nungs- datum
Konto-Nr.	Organ	Datum	Kredit- summe (brutto)	Objektbezeichnung	Kumulierte Ausgaben*	Investi- tions- ausgaben	Kumulierte Ausgaben	Kumulierte Einnahmen	Investi- tions- einnahmen	Kumulierte Einnahmen		
					01.01.2016	2016	31.12.2016	01.01.2016	2016	31.12.2016		
7201.5032.07	GV	01.12.2015	631'000.00	Abwasserleitung Kirchmattstrasse /Edelstein, Parz. Nr. 119		5'850.00	5'850.00				625'150.00	
7201.5032.15	GR	09.05.2015	20'000.00	Werterhalt 2015 Abwasserentsorgung	9'428.40		9'428.40				10'571.60	
7201.5292.01	GV	04.12.2012	300'000.00	Nachführung Generelle Entwässerungsplanung GEP	135'322.15	24'312.20	159'634.35				140'365.65	
7201.5292.02	GR	08.06.2016	61'000.00	Grundwasserschutzzone Obere Halbbachquelle		33'838.75	33'838.75				27'161.25	
7201.5292.06	GR	27.11.2010	12'300.00	Projekt Abwasserleitung Einmündung Abegg- in Grabenstrasse	3'169.40		3'169.40				9'130.60	
7201.5292.09	GR	20.09.2016	27'000.00	Planung Abwasserleitung Gehweg Grabenstrasse							27'000.00	
7201.5292.10	GR	14.12.2013	6'500.00	Projektierung Gsteigstrasse- Mühleweg-Vordere Gasse							6'500.00	
7410.5020.03	GV	26.06.2012	140'000.00	Bachsanierung/-verlegung Grabenstrasse (inkl. Nachkredit GR vom 06.07.2013 von CHF 20'000.00)	64'905.20		64'905.20				75'094.80	
7410.5290.02	GR	09.03.2015	34'600.00	Projekt Renaturierung Biberzen	15'030.10	9'367.55	24'397.65				10'202.35	
7900.5290.01	GV	27.03.2007	194'500.00	Planung UeO Dorfeingang West (inkl. Nachkredit GV 26.06.2015 von CHF 124'000.00)	126'715.10	32'429.90	159'145.00				35'355.00	

Kreditbeschluss					Kreditkontrolle in CHF						Saldo	Abrech- nungs- datum
Konto-Nr.	Organ	Datum	Kredit- summe (brutto)	Objektbezeichnung	Kumulierte Ausgaben* 01.01.2016	Investi- tions- ausgaben 2016	Kumulierte Ausgaben 31.12.2016	Kumulierte Einnahmen 01.01.2016	Investi- tions- einnahmen 2016	Kumulierte Einnahmen 31.12.2016		
7900.5290.02	GV	23.06.2009	349'500.00	Ortsplanungsrevision/Verkehrsrichtplan	339'385.30		339'385.30				10'114.70	05.12.2016
7900.5290.04	GR	14.12.2013	50'000.00	Planung, Ausarbeitung UeO Gurnigelbad (inkl. diverse Nachkredite GR von 20'000.00)	39'071.30	3'415.30	42'486.60				7'513.40	
8				Volkswirtschaft								
8710.5290.01	GR	11.12.2010	20'000.00	Überprüfung Rechtsform EVR, Phase 1 (Kredit exkl. MWST)	20'000.00		20'000.00					31.10.2016
8710.5290.02	GR	28.03.2011	95'000.00	Überprüfung Rechtsform EVR, Phase 2 (Kredit exkl. MWST)	98'446.30		98'446.30				-3'446.30	31.10.2016

Vermerk: In den mehrwertsteuerpflichtigen Funktionen werden die Ausgaben in dieser Tabelle exklusive Mehrwertsteuer dargestellt. Da der Kredit inklusive Mehrwertsteuer beschlossen wurde, muss die Mehrwertsteuer beim Saldo noch berücksichtigt werden, das heisst abgezogen werden.

Altrechtliche Verpflichtungskredite Anlagen des Finanzvermögens

942.500.02	GV GR	23.06.2014 13.12.2014	28'755.00	Verkauf "Gerbi" Parzellen Nr. 524 und Teil von Nr. 930	28'755.00		28'755.00				.00	16.11.2016
942.500.07	GV	28.06.2011	428'160.00	Kauf Grundstück Nr. 79 (SLR)	427'401.50		427'401.50				758.50	16.11.2016
942.500.02	GV	23.06.2015	555'000.00	Kauf STWE Gbbl. Nr. 364-002 Postgebäude	553'819.85		553'819.85				1'180.15	16.11.2016

11.8.2 Nachkredite

11.8.2 Nachkredite > CHF 5'000.00 (GRB 02.06.2001) / Legende: NK = Nachkredit / GR = Gemeinderat / GV = Gemeindeversammlung										
Konto	Kontobezeichnung	Budget 2016	Budget 2016 inkl. NK	Rechnung 2016	Abwei- chung zu Budget-+ Nachkredit	Budget- kreditüber- schreitung	N a c h k r e d i t e			Begründung
							Gebunden	GR	GV	
	Total	1'819'550.00	1'945'402.15	2'866'494.37	921'092.22	1'046'944.37	624'109.30	422'835.07	0.00	
0120	Exekutive									
3199.01	Übriger Betriebsaufwand	18'000.00	30'060.00	47'699.60	17'639.60	29'699.60		29'699.60		Genehmigte Nachkredite während Geschäftsjahr: . 28.11.2015 / CHF 6'360.00 Abschluss-Event Asylzentrum. . 22.02.2016 + 26.04.2016 / CHF 5'700.00 Sponsorbeitrag klangantisch und Einladung Vertragsgemeinden. Weitere Gründe für Kreditüberschreitung: . Beratung im Zusammenhang mit Reorganisation . 2 Todesfälle ehemalige Gemeinderäte. . Austrittsgeschenke an Gemeinderäte.
0220	Allgemeine Dienste, übrige									
3010.99	Rückstellung Ferien-, Gleit- und Überzeitguthaben	0.00	0.00	28'971.70	28'971.70	28'971.70		28'971.70		Anpassung an aufgelaufene Ferien- und Arbeitszeitguthaben.
3091.01	Personalwerbung	0.00	0.00	15'239.45	15'239.45	15'239.45		15'239.45		Nicht budgetierte Stelleninserate für neue Stellen gemäss genehmigter Verwaltungsreorganisation (GV vom 22.06.2016) sowie Kündigung Mitarbeiter.
3118.01	Immaterielle Anlagen	1'400.00	10'731.75	17'421.75	6'690.00	16'021.75		16'021.75		Genehmigter Nachkredit vom 28.11.2015 von CHF 9'331.75 für Einführung Zeiterfassungssoftware. Mehrkosten Insbesondere infolge Lizenzenerweiterung auf 40 Personen (CHF 4'844.90) sowie Lizenzierung Hunderegister (CHF 972.00).
3133.01	Informatik-Nutzungsaufwand	84'000.00	84'000.00	96'568.85	12'568.85	12'568.85		12'568.85		Geo-Rendundanz nicht eingerechnet. Änderung Benutzer GR.

11.8.2 Nachkredite > CHF 5'000.00 (GRB 02.06.2001) / Legende: NK = Nachkredit / GR = Gemeinderat / GV = Gemeindeversammlung									
Konto	Kontobezeichnung	Budget	Budget	Rechnung	Abwei-	Budget-	N a c h k r e d i t e		Begründung
		2016	inkl. NK	2016	chung	schrit-	Gebunden	GR	GV
					zu	ung			
					Budget-+				
					Nachkredit				
3158.01	Unterhalt immaterielle Anlagen	71'200.00		77'178.55	77'178.55	5'978.55		5'978.55	Höherer Beratungsaufwand und damit auch Mehraufwand auf Dienstleistungsabo.
1402	Kinder- und Erwachsenenenschutz								
3980.01	Interne Übertragung Saldo FU 1402 KES auf FU 5796 RSD	0.00	0.00	52'792.97	52'792.97	52'792.97	52'792.97		Besserer Abschluss (Ertragsüberschuss) Funktion 1402 ermöglichte Saldogutschrift in Funktion 5796 Regionaler Sozialdienst (RSD) zugunsten Abrechnung Vertragsgemeinden RSD.
1500	Feuerwehr								
1506	Regionale Feuerwehrorganisation								
3131.01	Planungen und Projektierungen Dritter	0.00	9'245.40	9'245.40	0.00	9'245.40		9'245.40	Nachträgliche Planungskosten abgelehntes Feuerwehrmagazin Gurnigelstrasse (GVB 02.12.2014).
3510.01	Einlagen in Spezialfinanzierungen EK, Feuerwehr	0.00	0.00	7'900.10	7'900.10	7'900.10	7'900.10		Einlage Ertragsüberschuss Feuerwehr in Verpflichtungskonto 29000.01 Spezialfinanzierung Feuerwehr Riggisberg-Rümligen.
1620	Zivilschutz								
3010.01	Löhne des Verwaltungs- und Betriebspersonals	16'000.00	16'000.00	27'746.85	11'746.85	11'746.85		11'746.85	Mehraufwand infolge Instandstellung Zivilschutzanlage. Anteilige Mitfinanzierung durch Kanton (vgl. Konto 1620.4260.90).
3131.01	Planungen und Projektierungen Dritter	0.00	5'000.00	6'188.70	1'188.70	6'188.70	6'188.70		Kredit GR vom 13.06.2015 für Planung Schutzraumbau Mehrfamilienhaus Vordere Gasse 13/15 von CHF 5'000.00. Neutralisierung Aufwand durch Entnahme aus Verbindlichkeit Spezialfinanzierung Schutzraumsatzabgaben (Konto 1620.4501.01)

11.8.2 Nachkredite > CHF 5'000.00 (GRB 02.06.2001) / Legende: NK = Nachkredit / GR = Gemeinderat / GV = Gemeindeversammlung										
Konto	Kontobezeichnung	Budget	Budget 2016	Rechnung	Abwei- chung	Budget-	N a c h k r e d i t e			Begründung
		2016	inkl. NK	2016	zu	kreditüber-	Gebunden	GR	GV	
					Budget-+ Nachkredit	schreitung				
3144.01	Unterhalt Hochbauten, Gebäude	12'000.00	30'400.00	27'644.15	-2'755.85	15'644.15	15'644.15			Kredit GR vom 13.06.2015 für Einkauf 22 Schutzplätze Schutzraumbau Vordere Gasse 13/15. Effektive Einkaufssumme CHF 17'600.00. Neutralisation Aufwand durch Entnahme aus Verbindlichkeit Spezialfinanzierung Schutzraumsatzabgaben (Konto 1620.4501.01)
3144.90	Unterhalt Hochbauten, Gebäude (Asyl)	0.00	0.00	8'147.45	8'147.45	8'147.45		8'147.45		Mehraufwand infolge Instandstellung Zivilschutzanlage. Mitfinanzierung durch Kanton zu 50% (vgl. Konto 1620.4260.90).
2120	Primarstufe									
3158.01	Unterhalt immaterielle Anlagen	6'900.00	6'900.00	14'587.82	7'687.82	7'687.82		7'687.82		Supportvertrag Letec.
2130	Sekundarstufe I									
3119.01	Übrige nicht aktivierbare Anlagen	0.00	10'000.00	9'412.25	-587.75	9'412.25		9'412.25		Nachkredit GR vom 26.04.2016 von CHF 10'000.00 für Anschaffung Akustikwände.
3158.01	Unterhalt immaterielle Anlagen	12'800.00	12'800.00	21'600.75	8'800.75	8'800.75		8'800.75		Migration Windows und zusätzliche Supportstunden.
2170	Schulliegenschaften									
3052.01	AG-Beiträge an Pensionskassen	23'700.00	23'700.00	30'712.20	7'012.20	7'012.20	7'012.20			Nachzahlung PK-Beiträge infolge Erhöhung Beschäftigung im Zusammenhang mit Betreuung Heizzentrale. Durch Erträge aus Weiterverrechnung an EVR AG gedeckt.
3091.01	Personalwerbung	0.00	0.00	14'201.70	14'201.70	14'201.70		14'201.70		Stelleninserate Hauswartwechsel.,.
3120.01	Ver- und Entsorgung Liegenschaften Verwaltungsvermögen	137'100.00	137'100.00	151'986.95	14'886.95	14'886.95		14'886.95		Zu tief budgetiert. Mehraufwand infolge Wechsel Heizsystem.

11.8.2 Nachkredite > CHF 5'000.00 (GRB 02.06.2001) / Legende: NK = Nachkredit / GR = Gemeinderat / GV = Gemeindeversammlung										
Konto	Kontobezeichnung	Budget	Budget 2016	Rechnung	Abwei- chung	Budget-	N a c h k r e d i t e			Begründung
		2016	inkl. NK	2016	zu	kreditüber-	Gebunden	GR	GV	
					Budget-+ Nachkredit	schreitung				
3132.01	Honorare externe Berater, Gutachter, Fachexperten etc.	1'500.00	18'500.00	19'976.15	1'476.15	18'476.15		18'476.15		Genehmigte Nachkredite während Geschäftsjahr: . 22.01.2016 / CHF 10'000.00 Arbeitsplatzbewertungen Hauswarte. . 26.04.2016 / CHF 6'000.00 Begleitung Schulraumkonzept. . 14.05.2016 / CHF 1'000.00 Elektrische Hausinstallationskontrollen Schulliegenschaften.
3140.01	Unterhalt an Grundstücken	41'100.00	41'100.00	56'593.15	15'493.15	15'493.15		15'493.15		Bäume und Sträucher schneiden USZ (CHF 1'526.05); Durchspülen Leitungen USZ (CHF 1'828.45); Durchspülen Leitungen Prim/Real (CHF 7'746.20); Sanierung Hartplatz Nord Prim/Real (ca. 3'800.00 teurer als Kostenschätzung für Budget).
3144.01	Unterhalt Hochbauten, Gebäude	58'700.00	98'700.00	109'844.50	11'144.50	51'144.50		51'144.50		Genehmigter Nachkredit während Geschäftsjahr: . 28.11.2015 / CHF 38'000.00 Badsanierung Wohnung Dachgeschoss Realschulhaus. . 26.04.2016 / CHF 2'000.00 Starkstrominstallationen Primarschulhaus, Lindengässli 24. Zudem wurden Aufwendungen von CHF 29'647.90 im Zusammenhang mit dem Schadenfall Unterstufenzentrum zulasten dieses Kontos verbucht.
2991	Erwachsenenbildung									
3010.01	Löhne des Verwaltungs- und Betriebspersonals	5'800.00	15'315.00	21'988.15	6'673.15	16'188.15		16'188.15		Genehmigter Nachkredit während Geschäftsjahr: . 22.02.2016 / CHF 9'515.00 für Deutsch für Fremdsprachige. Die Mehraufwände sind durch Mehrerträge von CHF 17'792.00 gedeckt (Konto 2991.4636.01).

11.8.2 Nachkredite > CHF 5'000.00 (GRB 02.06.2001) / Legende: NK = Nachkredit / GR = Gemeinderat / GV = Gemeindeversammlung										
Konto	Kontobezeichnung	Budget	Budget 2016	Rechnung	Abweichung	Budget-	N a c h k r e d i t e			Begründung
		2016	inkl. NK	2016	zu	kreditüber-	Gebunden	GR	GV	
					Budget-+ Nachkredit	schreitung				
3141.01	Unterhalt Strassen / Verkehrswege	110'400.00	125'400.00	152'843.05	27'443.05	42'443.05	15'000.00	27'443.05		Rückstellung von CHF 15'000.00 für Einbringen Deckbelag Weggrundstück 1506 Zelg. Die Vorausleistung der Grundeigentümer in demselben Betrag ist unter Konto 6150.4260.01 gebucht. Mehraufwand infolge dringender Reparatur- und Erneuerungsarbeiten zur Vermeidung von Folgeschäden.
3151.01	Unterhalt Apparate, Maschinen, Geräte, Fahrzeuge, Werkzeuge	25'000.00	25'000.00	34'235.95	9'235.95	9'235.95		9'235.95		Höhere Reparaturkosten Boschung Pony (Jg. 2006) und Schiltrac (Jg. 2001).
3170.01	Reisekosten und Spesen	13'800.00	13'800.00	23'211.15	9'411.15	9'411.15		9'411.15		Mehr Maschinenmieten als budgetiert.
7101	Wasserversorgung [Gemeindebetrieb]									
3091.11	Personalwerbung Was	0.00	0.00	5'528.90	5'528.90	5'528.90		5'528.90		Stelleninserate Brunnenmeister.
3130.11	Dienstleistungen Dritter Was	12'700.00	12'700.00	19'850.40	7'150.40	7'150.40		7'150.40		Stellvertretung durch Dritte infolge Vakanz Brunnenmeister.
3131.11	Planungen und Projektierungen Dritter Was	0.00	8'000.00	7'589.45	-410.55	7'589.45		7'589.45		Nachkredit GR vom 06.04.2016 von CHF 8'000.00 für Projektierung Zusammenarbeit Wasserversorgungen Riggisberg und Rüeggisberg. Kostenanteil Rüeggisberg von CHF 3'794.70 (50%) unter Konto 7101.4612.11 verbucht.
3143.11	Unterhalt übrige Tiefbauten Was	5'000.00	5'000.00	28'627.70	23'627.70	23'627.70		23'627.70		Mehrere Wasserleitungsbrüche. Reparatur nach Blitzschlag. Höhere Unterhaltskosten Frohmoos. Behebung Mangel gemäss GEP an Schwarzenburgstrasse, gleichzeitig mit Tiefbauarbeiten für Fernwärme.
3510.51	Einlagen in Spezialfinanzierungen EK, Anschlussgebühren Was	50'000.00	50'000.00	57'840.50	7'840.50	7'840.50	7'840.50			Höhere Einlage in Spezialfinanzierung Werterhalt Wasserversorgung (Konto 29301.01) infolge höherer Anschlussgebühren (Konto 7101.4240.51).

11.8.2 Nachkredite > CHF 5'000.00 (GRB 02.06.2001) / Legende: NK = Nachkredit / GR = Gemeinderat / GV = Gemeindeversammlung										
Konto	Kontobezeichnung	Budget	Budget 2016	Rechnung	Abwei- chung	Budget-	N a c h k r e d i t e			Begründung
		2016	inkl. NK	2016	zu	kreditüber-	Gebunden	GR	GV	
					Budget-+ Nachkredit	schreitung				
7711	Spezialfinanzierung Grabunterhaltsgebühren									
3893.03	Einlagen in Vorfinanzierungen des EK, SF Grabunterhaltsgebühren	30'000.00	30'000.00	41'160.00	11'160.00	11'160.00	11'160.00			Einlage in Vorfinanzierung Grabunterhaltsgebühren (Konto 29300.03) infolge Mehrertrag Grabunterhaltsgebühren (Konto 7711.4240.01).
7900	Raumordnung allgemein									
3131.01	Planungen und Projektierungen Dritter	0.00	20'000.00	7'916.65	-12'083.35	7'916.65		7'916.65		Der GR hat am 09.03.2016 einen Nachkredit von CF 20'000.00 für die Änderung der baurechtlichen Grundordnung Spital genehmigt.
3132.01	Honorare externe Berater, Gutachter, Fachexperten etc.	0.00	0.00	9'087.35	9'087.35	9'087.35		9'087.35		Nicht budgetierte Notariatskosten Erschliessungen Büele und Galgenrain.
3893.04	Einlagen in Vorfinanzierungen des EK, SF Infrastrukturbeiträge	250'000.00	250'000.00	427'026.00	177'026.00	177'026.00	177'026.00			Einlage in Vorfinanzierung Infrastrukturbeiträge (Konto 29300.04) infolge Mehrertrag Konto 7900.4309.01.
8790	Energie allgemein (Wärmeverbund)									
3635.01	Beiträge an private Unternehmungen	0.00	0.00	50'000.00	50'000.00	50'000.00	50'000.00			Defizitgarantie. Entnahme gemäss Art. 6 Reglement Spezialfinanzierung Energie (Konten 29300.02 / 8790.4893.05).
9100	Allgemeine Gemeindesteuern									
3181.02	Tatsächliche Forderungsverluste auf Steuer Guthaben	48'500.00	48'500.00	54'905.51	6'405.51	6'405.51	6'405.51			Effektive Forderungsverluste.
9620	Emmissionskosten					0.00				
						0.00				
9630	Liegenschaften des Finanzvermögens									
3940.01	Interne Verrechnung von kalk. Zinsen und Finanzaufwand	47'900.00	47'900.00	62'355.70	14'455.70	14'455.70	14'455.70			Anpassung verrechnete Zinse an neue Bilanzwerte Finanzvermögen HRM2.

11.9 Weitere massgebende Angaben

Wiederbeschaffungswert, Werterhaltungskosten und Einlage in die Spezialfinanzierung Werterhalt für Wasserversorgungsanlagen ¹

Rechnungsjahr: 2016

Wasserversorgung: Riggisberg

Kontaktperson: Jürg Reber

Telefon: 031 808 01 40

Datengrundlagen

- ☐ Geschätzt
☐ GWP
☐ Anlagenbuchhaltung

	① Wieder- beschaffungswert brutto in Fr.	② Beiträge Dritter ² in Fr.	③ Wieder- beschaffungswert netto in Fr. (① - ②)	④ Nutzungsdauer in Jahren	⑤ Erneuerungsrate in % (100/④)	⑥ Werterhaltungs- kosten in Fr./Jahr (③*⑤)
Anlageteile						
1. Wasserefassungen	940'000	329'000	611'000	50	2.00%	12'220
2. Aufbereitungsanlagen			-	33	3.00%	-
3. Pumpwerke, Druckreduzier- und Messschächte	650'000	227'500	422'500	50	2.00%	8'450
4. Reservoir	2'610'000	913'500	1'696'500	66	1.50%	25'448
5. Leitungen und Hydranten	20'027'900	2'168'100	17'859'800	80	1.25%	223'248
6. Mess-, Steuerungs-, Fernwirkanlagen	360'000	126'000	234'000	20	5.00%	11'700
7. Einkaufssummen, einmalige Konzessionsabgaben ³			-			-
Total 1 - 7	24'587'900	3'764'100	20'823'800			281'065

⑦ Bestand Verwaltungsvermögen in Franken		in Prozent von ③: (100*⑦/③)
⑧ Bestand Spezialfinanzierung Werterhalt in Franken		in Prozent von ③: (100*⑧/③)

4

Bemerkungen:

Generelle Wasserversorgungsplanung vom 25.05.2012
 . Erstellung durch Ryser Ingenieure AG am 25.05.2012
 . Genehmigung Amt für Wasser und Abfall des Kantons Bern am 15.08.2013
 . Genehmigung Gemeinderat am 24.05.2014

Einwohner per 31.12.2016 gemäss Bevölkerungsstatistik GS vom 10.01.2017

⑨ Gewählter Einlagesatz in Prozent ⁵	60%
⑩ berechnete Einlage in SF Werterhalt in Franken (⑥ x ⑨)	168'639
Einmalige Anschlussgebühren, an Einlage angerechnet ⁶	57'841
Einlage Spezialfinanzierung abzüglich Anschlussgebühren	110'799
① Anzahl Einwohner im Versorgungsgebiet	2'776
② Einlage pro Einwohner in Franken (⑩ / ①)	61

Datum: 28.03.2017 /JR

Unterschrift: sig. Jürg Reber

¹ Dieses Blatt ist Bestandteil der Jahresrechnung

² Zu erwartende Beiträge aus dem kantonalen Trinkwasserfonds und von der Gebäudeversicherung abziehen (beim AWA erfragen).

³ Einkaufssummen an andere Wasserversorgungen, einmalige Konzessionsabgaben oder dergleichen - die Abschreibungssätze sind anhand der Laufzeiten festzulegen. Bestehen Kategorien mit unterschiedlichen Abschreibungssätzen, so ist die Rubrik 7 manuell mit zusätzlichen Zeilen zu ergänzen. Einkaufssummen an andere Wasserversorgungen sind verbindlich mit einem Abschreibungssatz von 3 % einzutragen.

⁴ Ermittlung des Einlageprozentsatzes gemäss Kapitel 6.1. der WEA-Broschüre "Finanzierung der Wasserversorgung" (2004).

⁵ Die Einlage in die Spezialfinanzierung muss mindestens 60% betragen, solange Verwaltungsvermögen besteht oder der Bestand der SF Werterhalt nicht mehr 25% des Wiederbeschaffungswertes beträgt.

⁶ Die einmaligen Anschlussgebühren dürfen an die jährliche Einlage in die Spezialfinanzierung Werterhalt angerechnet werden.

Wiederbeschaffungswert, Werterhaltungskosten und Einlage in die Spezialfinanzierung Werterhalt für die kommunalen Abwasseranlagen und gegebenenfalls den Gemeindeanteil an den regionalen Anlagen ¹

Rechnungsjahr: 2016

Gemeinde: Riggisberg

Kontaktperson: Jürg Reber

Telefon: 031 808 01 40

E-Mail: juerg.reber@riggisberg.ch

Datengrundlagen ☒ AWA
Gemeinde ☐ Anlagenbuchhaltung

Aktualisierungsjahr:
2016

Datengrundlagen ☐ AWA
Verband ☒ Anlagenbuchhaltung

2016

	① Wieder- beschaffungswert in Fr.	② Nutzungsdauer in Jahren	③ Erneuerungsrate in % (100/②)	④ Werterhaltungskosten in Fr./a (①*③)	⑤ Einlage- satz ² %	⑥ Einlage in die Spezialfinanzierung in Fr./a (④*⑤)
1. Gemeindeanlagen						
1.1 Kanalisationen	23'816'378	80	1.25%	297'705	60%	178'623
1.2 Spezialbauwerke		50	2.00%	-		-
1.3 Abwasserreinigungsanlagen		33	3.00%	-		-
Total 1 (1.1 - 1.3) bzw. mittlerer Einlagesatz (Spalte ⑤)	23'816'378			297'705	60%	178'623

2. Gemeindeanteil an regionalen Anlagen ³

2.1 Kanalisationen	5'954'368	80	1.25%	74'430	60%	44'658
2.2 Spezialbauwerke		50	2.00%	-		-
2.3 Abwasserreinigungsanlagen	3'833'124	33	3.00%	114'994	60%	68'996
Total 2 (2.1 - 2.3) bzw. mittlerer Einlagesatz (Spalte ⑤)	9'787'492			189'423	60%	113'654

Total 1 + 2 bzw. mittlerer Einlagesatz (Spalte ⑤)	33'603'870			487'128	60%	292'277
Einmalige Anschlussgebühren, an Einlage angerechnet ⁴						58'350
Einlage Spezialfinanzierung abzüglich Anschlussgebühren						233'927

⑦ Stand Verwaltungsvermögen		in Prozent von ①: (100*⑦/①)			Höchstens Fr. 200 / EW ⁵
⑧ Stand Spezialfinanzierung Werterhalt		in Prozent von ①: (100*⑧/①)			EW ⁶ 2'776
					Fr./EW 105

Bemerkungen: Anteil ARA Gürbetal = 18.6074%. Kanalisationen Total 32'000'000 / Abwasserreinigungsanlage Total 20'600'000
Einwohner: Bevölkerungsstatistik Gemeindeschreiberei per 31.12.2016 vom 10.03.2017

Datum: 28.03.2017 /JR

Unterschrift:

¹ Diese Blatt ist Bestandteil der Jahresrechnung. Eine Kopie senden Sie bitte an das AWA:

ae.awa@bve.be.ch

² Die Einlage in die Spezialfinanzierung muss mindestens 60% betragen, solange der Bestand der SF Werterhalt nicht mehr als 25% des Wiederbeschaffungswertes beträgt.

³ Daten des Teils 2 nur dann angeben, wenn der Verband die Einlage in die Spezialfinanzierung nicht selber vornimmt. (Anteil gemäss Kostenverteiler Verband).

⁴ Die einmaligen Anschlussgebühren dürfen an die jährliche Einlage in die Spezialfinanzierung Werterhalt angerechnet werden.

⁵ Gemäss Artikel 32, Absatz 4 KGV ist die Einlage in die Spezialfinanzierung auf jährlich Fr. 200 (Gemeinde und Region) pro Einwohnerwert beschränkt.

⁶ Einwohnerwert (EW): Gemäss Artikel 36g KGV.

12 DETAILS ZUR RECHNUNG

12.1 Bilanz

12.1	Bilanz	1.1.2016	Zuwachs	Abgang	31.12.2016
1	Aktiven	22'457'893.89	41'763'168.21	40'294'333.26	23'926'728.84
10	Finanzvermögen	11'543'391.24	41'048'462.06	39'626'787.06	12'965'066.24
100	Flüssige Mittel und kurzfristige Geldanlagen	841'049.28	21'703'514.64	20'056'004.96	2'488'558.96
1000	Kasse	1'798.10	99'017.70	99'279.00	1'536.80
10000	Kasse	1'798.10	99'017.70	99'279.00	1'536.80
10000.01	Kasse	1'798.10	99'017.70	99'279.00	1'536.80
1001	Post	749'621.53	17'206'049.89	15'689'871.36	2'265'800.06
10010	Postfinance Geschäftskonten	749'621.53	17'206'049.89	15'689'871.36	2'265'800.06
10010.01	Postfinance Konto 30-2833-1	707'043.13	14'609'435.32	13'082'258.98	2'234'219.47
10010.02	Postfinance Konto 30-517847-9 RSD	40'471.55	2'497'839.57	2'509'747.38	28'563.74
10010.03	Postfinance Konto 25-581102-2 (Barbezüge)	2'106.85	98'775.00	97'865.00	3'016.85
1002	Bank	89'629.65	4'084'240.55	3'952'648.10	221'222.10
10020	Bankkontokorrente Gemeinde	89'629.65	4'015'690.15	3'952'648.10	152'671.70
10020.01	SLR Betriebskredit 20 9.020.121.03	89'629.65	4'015'690.15	3'952'648.10	152'671.70
10022	Bankkonti Schule (zu Schulfonds Konto 20922.01)		68'550.40		68'550.40

12.1	Bilanz	1.1.2016	Zuwachs	Abgang	31.12.2016
10022.01	SLR Sparkonto 42 9.012.501.00 /Kindergarten A		1'573.80		1'573.80
10022.02	SLR Sparkonto 42 9.012.498.07 /Kindergarten B		1'471.95		1'471.95
10022.11	SLR Sparkonto 42 9.012.814.01 /Klasse 1A - 2A		3'675.65		3'675.65
10022.12	SLR Sparkonto 42 9.012.821.04 /Klasse 1B - 2B		4'562.00		4'562.00
10022.14	SLR Sparkonto 42 9.013.176.02 /Klasse 3A - 4A		1'588.10		1'588.10
10022.15	SLR Sparkonto 42 9.012.505.03 /Klasse 3B - 4B		1'581.60		1'581.60
10022.17	SLR Sparkonto 42 9.012.461.08 /Klasse 5A - 6A		6'139.05		6'139.05
10022.18	SLR Sparkonto 42 9.013.215.07 /Klasse 5B - 6B		4'443.85		4'443.85
10022.19	SLR Sparkonto 42 9.013.011.01 /Klasse 5C - 6C		5'226.70		5'226.70
10022.31	SLR Sparkonto 42 9.012.795.01 /Klasse M1		5'189.45		5'189.45
10022.32	SLR Sparkonto 42 9.012.163.05 /Klasse M2		6'517.00		6'517.00
10022.34	SLR Sparkonto 42 9.013.219.10 /Klasse 8A - 9A		2'872.75		2'872.75
10022.35	SLR Sparkonto 73.002.357.467.0 /Klasse 7A - 9A		1'238.75		1'238.75
10022.36	SLR Sparkonto 42 9.012.819.02 /Klasse 7A - 9A		2'778.00		2'778.00
10022.37	SLR Sparkonto 73.000.587.467.5 /Klasse 7B - 9B		2'807.20		2'807.20
10022.38	SLR Sparkonto 42 9.012.798.06 /Klasse 7B - 9B		6'739.10		6'739.10
10022.39	SLR Sparkonto 42 9.012.783.08 /Klasse 7D - 9D		2'195.20		2'195.20
10022.43	SLR Sparkonto 32.162.929.140.0 /(Zirkus)		4'066.05		4'066.05
10022.44	SLR Konto 42 9.012.815.10 /Klasse TXT		200.85		200.85
10022.45	SLR Sparkonto 32.162.929.468 /Sprachprojekt		862.60		862.60
10022.46	SLR Sparkonto 32.162.929.467.1 /Projekt Real		1'877.35		1'877.35
10022.47	SLR Sparkonto 42 9.013.160.06 /Schülerrat		205.50		205.50
10022.48	SLR Sparkonto 42 9.001.767.06 /Milchgeld		737.90		737.90
1003	Kurzfristige Geldmarktanlagen		300'000.00	300'000.00	
10030	Kurzfristige Geldmarktanlagen		300'000.00	300'000.00	
10030.08	Kurzfristige Darlehen (bis 90 Tage)		300'000.00	300'000.00	

12.1	Bilanz	1.1.2016	Zuwachs	Abgang	31.12.2016
1004	Debit- und Kreditkarten		14'206.50	14'206.50	
10040	Debit- und Kreditkarten		14'206.50	14'206.50	
10040.10	Debit-Guthaben Gemeindeverwaltung		14'206.50	14'206.50	
101	Forderungen	4'975'212.94	18'903'246.87	19'168'126.08	4'710'333.73
1010	Forderungen aus Lieferungen und Leistungen gegenüber Dritten	1'015'322.49	3'864'379.85	3'871'536.54	1'008'165.80
10100	Forderungen aus Lieferungen und Leistungen gegenüber Dritten	890'696.89	3'692'233.05	3'677'141.39	905'788.55
10100.01	Debitoren VESR ab 2016 (ESR Kunden-Nr. 01-96791-0)		3'686'293.10	2'794'588.35	891'704.75
10100.02	Andere Forderungen aus Lieferungen und Leistungen	17'905.89	4'842.55	21'700.69	1'047.75
10100.03	Forderungen gegenüber Personal		560.00	20.00	540.00
10100.09	Debitoren VESR bis 2015 (ESR-Kunden-Nr. 01-73288-3)	913'430.55	537.40	851'471.90	62'496.05
10100.99	WB Forderungen aus Lieferungen und Leistungen gegenüber Dritten	-40'639.55		9'360.45	-50'000.00
10108	Forderungen aus Leistungen gegenüber eigenen Unternehmungen	124'625.60	172'146.80	194'395.15	102'377.25
10108.01	Forderungen gegenüber EVR AG	124'625.60	172'146.80	194'395.15	102'377.25
1012	Steuerforderungen	2'050'058.85	12'392'555.34	12'187'271.99	2'255'342.20
10120	Steuerforderungen NESKO	2'050'058.85	12'392'555.34	12'187'271.99	2'255'342.20
10120.01	Steuerguthaben	2'153'577.25	6'265'213.45	6'220'362.35	2'198'428.35
10120.11	Girokonto Kanton		6'103'823.49	5'966'909.64	136'913.85
10120.99	Wertberichtigung auf Forderungen allgemeine Gemeindesteuern	-103'518.40	23'518.40		-80'000.00

12.1	Bilanz	1.1.2016	Zuwachs	Abgang	31.12.2016
1013	Anzahlungen an Dritte		2'000.00	2'000.00	
10130	Anzahlungen an Dritte		2'000.00	2'000.00	
10130.01	Lohnvorschüsse		2'000.00	2'000.00	
1014	Transferforderungen	1'838'365.90	2'421'779.48	2'841'056.15	1'419'089.23
10140	Transferforderungen gegenüber Kanton	1'838'124.75	2'421'779.48	2'840'815.00	1'419'089.23
10140.01	Lastenausgleich wirtschaftliche Hilfe/KES	1'801'401.70	2'414'921.23	2'804'091.95	1'412'230.98
10140.05	Übrige Entschädigungen des Kantons	36'723.05	6'858.25	36'723.05	6'858.25
10141	Transferforderungen gegenüber Gemeinden	241.15		241.15	
10141.01	Entschädigungen von Gemeinden und Gemeindeverbänden	241.15		241.15	
1015	Interne Kontokorrente	500.00	157'709.40	157'309.40	900.00
10150	Interne Kontokorrente Verwaltung	500.00	123'473.95	123'173.95	800.00
10150.01	Vorschüsse Allgemeine Dienste		7'400.00	7'400.00	
10150.02	Vorschüsse Schulverwaltung		2'800.00	2'500.00	300.00
10150.05	Vorschüsse Offene Regionale Jugendarbeit		7'767.35	7'767.35	
10150.06	RSD: Überbrückungshilfen (nicht KLIB)		1'785.00	1'785.00	
10150.07	Abrechnungskonto allgemein (Allg. HH und Spez.Fin)		11'290.30	11'290.30	
10150.10	Abrechnungskonto Registrierkasse Gemeindeschreiberei	500.00	92'431.30	92'431.30	500.00
10151	Abrechnungskonten Debitoren		100.00		100.00
10151.01	Hilfskonto VESR-Zahlungen ab 2016 (ESR-Teilnehmer-Nr. 01-96791-0)		100.00		100.00
10155	Interne Kontokorrente wirtschaftliche Hilfe		34'135.45	34'135.45	

12.1	Bilanz	1.1.2016	Zuwachs	Abgang	31.12.2016
10155.01	KLIB-Zahlungen Kasse		34'135.45	34'135.45	
1019	Übrige Forderungen	70'965.70	64'822.80	108'952.00	26'836.50
10190	Übrige Forderungen (allgemein)	22'383.40	26'833.75	23'772.60	25'444.55
10190.01	Feuerwehr Riggisberg - Rümligen	20'386.65	24'838.60	21'775.85	23'449.40
10190.05	Verrechnungsteuer	1'996.75	1'995.15	1'996.75	1'995.15
10192	MWST Vorsteuerguthaben	48'582.30	37'989.05	85'179.40	1'391.95
10192.01	MWST-Guthaben gegenüber Eidg. Steuerverwaltung	48'582.30	36'627.85	83'818.20	1'391.95
10192.11	MWST-Vorsteuer ER Wasserversorgung		661.35	661.35	
10192.31	MWST-Vorsteuer ER Abfall		699.85	699.85	
104	Aktive Rechnungsabgrenzungen	345'939.92	421'875.55	345'939.92	421'875.55
1041	Sach- und übriger Betriebsaufwand	56'689.70	56'770.00	56'689.70	56'770.00
10410	ARA Sach- und übriger Betriebsaufwand	56'689.70	56'770.00	56'689.70	56'770.00
10410.01	Sach- und übriger Betriebsaufwand (SG 31)	56'689.70	56'770.00	56'689.70	56'770.00
1043	Transfers der Erfolgsrechnung	132'135.27	162'230.00	132'135.27	162'230.00
10430	ARA Transfers der Erfolgsrechnung	132'135.27	162'230.00	132'135.27	162'230.00
10430.01	Transfers der Erfolgsrechnung (SG 36, 37 + 46, 47)	23'942.00	31'780.05	23'942.00	31'780.05
10430.02	Transfers der Erfolgsrechnung (KLIB)	108'193.27	130'449.95	108'193.27	130'449.95
1045	Übriger betrieblicher Ertrag	38'476.80	55'106.30	38'476.80	55'106.30
10450	ARA übriger betrieblicher Ertrag	38'476.80	55'106.30	38'476.80	55'106.30

12.1	Bilanz	1.1.2016	Zuwachs	Abgang	31.12.2016
10450.01	Übriger betrieblicher Ertrag (SG 41, 42 + 43)	38'476.80	55'106.30	38'476.80	55'106.30
1046	Aktive Rechnungsabgrenzungen IR	118'638.15	147'769.25	118'638.15	147'769.25
10460	ARA Investitionsrechnung	118'638.15	147'769.25	118'638.15	147'769.25
10460.01	Aktive Rechnungsabgrenzungen Investitionsrechnung	118'638.15	147'769.25	118'638.15	147'769.25
107	Finanzanlagen	1'167'425.00	19'825.00		1'187'250.00
1070	Aktien und Anteilscheine	167'425.00	19'825.00		187'250.00
10700	Aktien	167'425.00	19'825.00		187'250.00
10700.01	Aktien (Sammelkonto)	167'425.00	19'825.00		187'250.00
1071	Verzinsliche Anlagen	1'000'000.00			1'000'000.00
10710	Verzinsliche Anlagen in CHF	1'000'000.00			1'000'000.00
10710.23	Darlehen an Altersheim Riggisberg	1'000'000.00			1'000'000.00
108	Sachanlagen FV	4'213'764.10		56'716.10	4'157'048.00
1080	Grundstücke FV	1'343'202.00			1'343'202.00
10800	Grundstücke FV	1'343'202.00			1'343'202.00
10800.01	Grundstücke FV (Sammelkonto)	1'343'202.00			1'343'202.00
1084	Gebäude FV	2'870'562.10		56'716.10	2'813'846.00
10840	Gebäude FV	2'870'562.10		56'716.10	2'813'846.00

12.1	Bilanz	1.1.2016	Zuwachs	Abgang	31.12.2016
10840.01	Gebäude FV (Sammelkonto)	2'870'562.10		56'716.10	2'813'846.00
14	Verwaltungsvermögen	10'914'502.65	714'706.15	667'546.20	10'961'662.60
140	Sachanlagen VV	6'114'495.65	566'347.65	663'656.45	6'017'186.85
1401	Strassen / Verkehrswege		45'445.80	2'271.80	43'174.00
14010	Allgemeiner Haushalt		45'445.80	2'271.80	43'174.00
14010.01	Strassen / Verkehrswege		45'445.80		45'445.80
14010.99	WB Strassen / Verkehrswege			2'271.80	-2'271.80
1403	Übrige Tiefbauten		289'150.05	41'487.05	247'663.00
14031	Wasserversorgung		289'150.05	41'487.05	247'663.00
14031.01	Tiefbauten VV Wasserversorgung		289'150.05	34'686.65	254'463.40
14031.99	WB Tiefbauten VV Wasserversorgung			6'800.40	-6'800.40
1404	Hochbauten		101'036.65	3'376.65	97'660.00
14040	Allgemeiner Haushalt		101'036.65	3'376.65	97'660.00
14040.01	Hochbauten		101'036.65		101'036.65
14040.99	WB Hochbauten			3'376.65	-3'376.65
1407	Anlagen im Bau VV		80'002.85		80'002.85
14070	Allgemeiner Haushalt		74'152.85		74'152.85
14070.01	Anlagen im Bau		74'152.85		74'152.85

12.1	Bilanz	1.1.2016	Zuwachs	Abgang	31.12.2016
14072	Abwasserentsorgung		5'850.00		5'850.00
14072.01	Anlagen im Bau		5'850.00		5'850.00
1409	Übrige Sachanlagen	6'114'495.65	50'712.30	616'520.95	5'548'687.00
14090	Allgemeiner Haushalt		50'712.30	5'071.30	45'641.00
14090.01	Übrige Sachanlagen Allg. Haushalt		50'712.30		50'712.30
14090.99	WB übrige Sachanlagen			5'071.30	-5'071.30
14099	Sammelkonto bestehendes Verwaltungsvermögen bei Übergang auf HRM2	6'114'495.65		611'449.65	5'503'046.00
14099.01	Bestehendes VV Allgemeiner Haushalt	6'114'495.65			6'114'495.65
14099.99	WB bestehendes VV Allgemeiner Haushalt			611'449.65	-611'449.65
142	Immaterielle Anlagen		111'231.75		111'231.75
1427	Immaterielle Anlagen in Realisierung		111'231.75		111'231.75
14270	Allgemeiner Haushalt		45'212.75		45'212.75
14270.01	Immaterielle Anlagen in Realisierung		45'212.75		45'212.75
14271	Wasserversorgung		7'868.05		7'868.05
14271.01	Immaterielle Anlagen in Realisierung		7'868.05		7'868.05
14272	Abwasserentsorgung		58'150.95		58'150.95
14272.01	Immaterielle Anlagen in Realisierung		58'150.95		58'150.95
144	Darlehen	2'700'000.00			2'700'000.00

12.1	Bilanz	1.1.2016	Zuwachs	Abgang	31.12.2016
1444	Darlehen an öffentliche Unternehmungen	2'700'000.00			2'700'000.00
14440	Allgemeiner Haushalt	2'700'000.00			2'700'000.00
14440.01	Darlehen an EVR AG für Netzanlagen	1'500'000.00			1'500'000.00
14440.02	Darlehen an EVR AG für Wärmeverbund	1'200'000.00			1'200'000.00
145	Beteiligungen, Grundkapitalien	2'100'007.00			2'100'007.00
1454	Beteiligungen an öffentlichen Unternehmungen	2'100'002.00			2'100'002.00
14540	Allgemeiner Haushalt	2'100'001.00			2'100'001.00
14540.01	Aktienkapital EVR AG 100% (2100 Aktien à CHF 1'000.00)	2'100'000.00			2'100'000.00
14540.02	4656 Namenaktien BLS à nom. CHF 1.00	1.00			1.00
14543	Abfall	1.00			1.00
14543.31	178 Namenaktien AVAG à nom. CHF 100.00	1.00			1.00
1455	Beteiligungen an privaten Unternehmungen	4.00			4.00
14550	Allgemeiner Haushalt	4.00			4.00
14550.02	10 Anteilscheine Wohnheim Riggisberg à nom. CHF 1'000.00	2.00			2.00
14550.04	10 Namenaktien Skilift Gurnigelbad AG à nom. 250.00, Nr. 18 - Nr. 27	1.00			1.00
14550.05	4 Anteilscheine Gastrocknungsanlage oberes Gürbetal/Stockental à nom. CHF 500.00	1.00			1.00
1456	Beteiligungen an privaten Unternehmungen ohne Erwerbszweck	1.00			1.00
14560	Allgemeiner Haushalt	1.00			1.00

12.1	Bilanz	1.1.2016	Zuwachs	Abgang	31.12.2016
14560.01	5 Anteilscheine Maison Blanche à nom. CHF 10.00	1.00			1.00
146	Investitionsbeiträge		37'126.75	3'889.75	33'237.00
1462	Invbeitr.an Gemeinden u.Gde.verbände		21'126.75	564.75	20'562.00
14622	Abwasserentsorgung		21'126.75	564.75	20'562.00
14622.01	Investitionsbeiträge Abw		21'126.75		21'126.75
14622.99	WB Investitionsbeiträge Abw			564.75	-564.75
1465	Invbeiträge an priv.Unternehmungen		16'000.00	3'325.00	12'675.00
14650	Allgemeiner Haushalt		16'000.00	3'325.00	12'675.00
14650.01	Investitionsbeiträge an private Unternehmungen, Allg. HH		16'000.00	3'000.00	13'000.00
14650.99	WB Investitionsbeiträge an private Unternehmungen, Allg.HH			325.00	-325.00
2	Passiven	22'457'893.89	20'742'727.61	19'273'892.66	23'926'728.84
20	Fremdkapital	10'171'290.70	19'307'709.56	19'185'699.21	10'293'301.05
200	Laufende Verbindlichkeiten	828'822.25	15'546'024.31	15'345'848.11	1'028'998.45
2000	Laufende Verbindlichkeiten aus Lieferungen und Leistungen von Dritten	713'923.15	8'840'732.00	8'603'759.90	950'895.25
20000	Kreditoren	683'217.05	7'926'920.50	7'754'773.45	855'364.10
20000.01	Kreditorsammelkonto	651'016.65	7'835'218.35	7'665'979.30	820'255.70
20000.02	Übrige Kreditoren	7'330.25	2'473.60	7'419.55	2'384.30
20000.05	Haftpflichtversicherung		6'858.10	6'858.10	

12.1	Bilanz	1.1.2016	Zuwachs	Abgang	31.12.2016
20000.09	Verbindlichkeiten gegenüber Personal	24'870.15	82'370.45	74'516.50	32'724.10
20001	Kreditoren Sozial- und Personalversicherungen	706.10	817'323.45	818'029.55	
20001.01	Kreditor AKB		370'861.15	370'861.15	
20001.03	Kreditor Unfallversicherung		42'588.80	42'588.80	
20001.04	Kreditor Krankentaggeldversicherer		15'520.80	15'520.80	
20001.05	Kreditor Pensionskasse	706.10	388'352.70	389'058.80	
20008	Laufende Verpflichtungen gegenüber eigenen Unternehmungen	30'000.00	96'488.05	30'956.90	95'531.15
20008.01	Kreditor EVR AG	30'000.00	96'488.05	30'956.90	95'531.15
2001	Kontokorrente mit Dritten	63'267.80	29'828.75	93'036.35	60.20
20011	Kontokorrente mit anderen Gemeinden und Gemeindeverbänden	63'267.80		63'267.80	
20011.06	Kontokorrent Alimentenwesen Gemeinde Schwarzenburg	63'267.80		63'267.80	
20012	Kontokorrente mit anderen Dritten		29'828.75	29'768.55	60.20
20012.01	Kontokorrent mit anderen Dritten (Durchlaufkonto)		27'831.75	27'771.55	60.20
20012.10	Abrechnungskonto Billetverkäufe Berner Symphonieorchester		1'997.00	1'997.00	
2002	Steuern	26'081.70	85'942.95	87'553.65	24'471.00
20020	Steuerverpflichtungen NESKO	599.40		599.40	
20020.11	Girokonto NESKO	599.40		599.40	
20022	Steuerschulden MWST	25'482.30	85'591.75	86'603.05	24'471.00
20022.01	MWST-Verpflichtungen gegenüber Eidg. Steuerverwaltung	25'482.30	85'582.30	86'593.60	24'471.00
20022.31	MWST-Umsatzsteuer ER/IR Abfallentsorgung		9.45	9.45	

12.1	Bilanz	1.1.2016	Zuwachs	Abgang	31.12.2016
20023	Quellensteuer-Verpflichtungen		351.20	351.20	
20023.01	Quellensteuern		351.20	351.20	
2003	Erhaltene Anzahlungen von Dritten		1'168.00	1'168.00	
20030	Erhaltene Anzahlungen von Dritten		1'168.00	1'168.00	
20030.01	Erhaltene Anzahlungen von Dritten		1'168.00	1'168.00	
2004	Transfer-Verbindlichkeiten	24'106.85	177'810.80	153'020.55	48'897.10
20040	Transfer-Verbindlichkeiten gegenüber Kanton		5'797.00		5'797.00
20040.05	Übrige Verpflichtungen gegenüber Kanton		5'797.00		5'797.00
20041	Transfer-Verbindlichkeiten gegenüber Gemeinden und Gemeindeverbänden	24'106.85	172'013.80	153'020.55	43'100.10
20041.01	Transververbindlichkeiten gegenüber Gemeinden und Gemeindeverbänden	24'106.85	172'013.80	153'020.55	43'100.10
2005	Interne Kontokorrente	515.05	6'407'005.66	6'406'903.66	617.05
20050	Kontokorrente mit konsolidierten Einheiten	515.05	24'692.50	24'600.15	607.40
20050.02	Abrechnungskonto Friedrich Kopp-Fonds (Schule+Bibliothek)		1'138.40	1'138.40	
20050.05	Abrechnungskonto Projekte Kinder- und Jugenarbeit		5'904.70	5'904.70	
20050.06	RSD: Zahlungen für Klienten (OHNE KLIB)	515.05	17'649.40	17'557.05	607.40
20051	Abrechnungskonten Debitoren		3'583'740.71	3'583'731.06	9.65
20051.01	Hilfskonto VESR-Zahlungen ab 2016 (ESR-Teilnehmer-Nr. 01-96791-0)		2'690'208.36	2'690'208.36	
20051.02	Hilfskonto Vorauszahlungen Debitoren		1'096.10	1'086.45	9.65

12.1	Bilanz	1.1.2016	Zuwachs	Abgang	31.12.2016
20051.03	Hilfskonto Debitoren (Umbuchung in ER)		41'381.65	41'381.65	
20051.09	Hilfskonto VESR-Zahlungen bis 2015 (ESR-Teilnehmer-Nr. 01-73288-3)		851'054.60	851'054.60	
20053	Abrechnungskonten Lohn		2'798'572.45	2'798'572.45	
20053.01	Abrechnungskonto Lohn		2'798'572.45	2'798'572.45	
2006	Depotgelder und Kautionen	927.70	3'536.15	406.00	4'057.85
20061	Depotgelder	927.70	3'536.15	406.00	4'057.85
20061.01	Spenden für Bedürftige	927.70		406.00	521.70
20061.02	Depotgelder		3'536.15		3'536.15
201	Kurzfristige Finanzverbindlichkeiten	1'066'900.00	2'546'900.00	1'566'900.00	2'046'900.00
2010	Verbindlichkeiten ggü.Finanzintermediären		500'000.00	500'000.00	
20102	Kurzfristige Finanzverbindlichkeiten gegenüber Banken		500'000.00	500'000.00	
20102.02	Kurzfristige Festdarlehen von Banken		500'000.00	500'000.00	
2014	Kurzfristiger Anteil von langfristigen Finanzverbindlichkeiten	1'066'900.00	2'046'900.00	1'066'900.00	2'046'900.00
20144	Kurzfristiger Anteil von langfristigen Darlehen	1'066'900.00	2'046'900.00	1'066'900.00	2'046'900.00
20144.01	SLR /Festdarlehen Örk 18 9 050.918.08, 2013-2016, 0.75%	1'000'000.00		1'000'000.00	
20144.02	SLR /Festdarlehen Örk 18 9 050.937.04, 2012-2017, 0.90%		2'000'000.00		2'000'000.00
20144.16	IH-Darlehen ZSA/Werkhof, 94000388/28070019, Auszahlung 579'700.00, Amort. 19'300.00	20'000.00		20'000.00	
20144.20	IH-Darlehen Sekundarschulhaus, 528,072, Auszahlung 900'000.00, Amort. 36'000.00	36'000.00	36'000.00	36'000.00	36'000.00

12.1	Bilanz	1.1.2016	Zuwachs	Abgang	31.12.2016
20144.25	IH-Darlehen ARA Plötsch-Neuhaus, 94000385/28050292, Amort. 5'000.00	5'000.00	5'000.00	5'000.00	5'000.00
20144.29	IH-Darlehen Anschluss ARA Sensetal, 94000382/28050268, Amort. 5'900.00	5'900.00	5'900.00	5'900.00	5'900.00
204	Passive Rechnungsabgrenzungen	117'096.90	107'554.15	117'096.90	107'554.15
2041	Sach- und übriger Betriebsaufwand	16.85	673.30	16.85	673.30
20410	PRA Sach- und übriger Betriebsaufwand	16.85	673.30	16.85	673.30
20410.01	Sach- und übriger Betriebsaufwand (SG 31)	16.85	673.30	16.85	673.30
2043	Transfers der Erfolgsrechnung	83'524.65	75'368.10	83'524.65	75'368.10
20430	PRA Transfers der Erfolgsrechnung	83'524.65	75'368.10	83'524.65	75'368.10
20430.01	Transfers der Erfolgsrechnung (SG 36, 37 und 46, 47)	19'502.40	26'273.55	19'502.40	26'273.55
20430.02	Transfers der Erfolgsrechnung (KLIB)	64'022.25	49'094.55	64'022.25	49'094.55
2044	Finanzaufwand / Finanzertrag	33'555.40	20'380.85	33'555.40	20'380.85
20440	PRA Finanzaufwand / Finanzertrag	33'555.40	20'380.85	33'555.40	20'380.85
20440.01	Finanzaufwand / Finanzertrag (SG 34 + 44)	33'555.40	20'380.85	33'555.40	20'380.85
2045	Übriger betrieblicher Ertrag		11'131.90		11'131.90
20450	PRA übriger betrieblicher Ertrag		11'131.90		11'131.90
20450.01	Übriger betrieblicher Ertrag (SG 41, 42, und 43)		11'131.90		11'131.90
205	Kurzfristige Rückstellungen	221'957.75	21'982.60	80'936.80	163'003.55

12.1	Bilanz	1.1.2016	Zuwachs	Abgang	31.12.2016
2050	Kurzfristige Rückstellungen aus Mehrleistungen des Personals	141'020.95	12'737.20		153'758.15
20500	Kurzfristige Rückstellungen aus Mehrleistungen des Personals	141'020.95	12'737.20		153'758.15
20500.01	Ferien-, Gleit- und Überzeitguthaben	141'020.95	12'737.20		153'758.15
2055	Kurzfr.Rückst.übrige betriebl.Tätigkeit	75'700.00	9'245.40	75'700.00	9'245.40
20550	Kurzfristige Rückstellungen für Sach- und übriger Betriebsaufwand	75'700.00	9'245.40	75'700.00	9'245.40
20550.01	Kurzfristige Rückstellungen für Sach- und übriger Betriebsaufwand	75'700.00	9'245.40	75'700.00	9'245.40
2059	Übrige kurzfrist. Rückstellungen	5'236.80		5'236.80	
20593	Kurzfristige Rückstellungen Transfers der ER	5'236.80		5'236.80	
20593.01	Kurzfristige Rückstellungen LV wirtschaftliche Hilfe	5'236.80		5'236.80	
206	Langfristige Finanzverbindlichkeiten	7'266'700.00	1'000'000.00	2'046'900.00	6'219'800.00
2064	Darlehen, Schuldscheine	7'266'700.00	1'000'000.00	2'046'900.00	6'219'800.00
20641	Langfristige Darlehensschulden gegenüber Post	2'000'000.00	1'000'000.00		3'000'000.00
20641.21	PostFinance /Darlehen Nr. Pf.004184, 2015-2021, 0.350%	2'000'000.00			2'000'000.00
20641.22	PostFinance /Darlehen Nr. Pf.004464, 2016-2022, 0.350%		1'000'000.00		1'000'000.00
20642	Langfristige Darlehensschulden gegenüber Banken	4'000'000.00		2'000'000.00	2'000'000.00
20642.17	SLR /Festdarlehen Örk Nr. 18 9.050.937.04, 2012-2017, 0,900%	2'000'000.00		2'000'000.00	
20642.19	SLR /Festdarlehen Örk 18 9.050.919.06, 2014-2019, 1.150%	1'000'000.00			1'000'000.00
20642.23	BEKB /Festes Darlehen 200.027.529.585, 2015-2023, 0.750%	1'000'000.00			1'000'000.00

12.1	Bilanz	1.1.2016	Zuwachs	Abgang	31.12.2016
20643	Langfristige Darlehensschulden gegenüber anderen Geldinstituten	1'000'000.00			1'000'000.00
20643.18	AHV /Festdarlehen 20100531000976, 2010-2018, 1.840%	1'000'000.00			1'000'000.00
20644	Zinslose langfristige Darlehensschulden	266'700.00		46'900.00	219'800.00
20644.20	IH-Darlehen Sekundarschulhaus, 528,072, Auszahlung 900'000.00, Amort. 36'000.00	144'000.00		36'000.00	108'000.00
20644.25	IH-Darlehen ARA Plötsch-Neuhaus, 94000385/28050292, Amort. 5'000.00	45'000.00		5'000.00	40'000.00
20644.29	IH-Darlehen Anschluss ARA Sensetal, 94000382/28050268, Amort. 5'900.00	77'700.00		5'900.00	71'800.00
208	Langfristige Rückstellungen	101'075.35	15'000.00		116'075.35
2085	Langfristige Rückstellungen aus übriger betrieblicher Tätigkeit		15'000.00		15'000.00
20850.01	Langfristige Rückstellungen aus übriger betrieblicher Tätigkeit		15'000.00		15'000.00
2088	Langfristige Rückstellungen der Investitionsrechnung	101'075.35			101'075.35
20880	Langfristige Rückstellungen für Sachanlagen der IR	101'075.35			101'075.35
20880.01	Langfristige Rückstellungen für Sachanlagen der IR	101'075.35			101'075.35
209	Verbindlichkeiten gegenüber Spez. Fin. und Fonds im Fremdkapital	568'738.45	70'248.50	28'017.40	610'969.55
2091	Verbindlichkeiten gegenüber Fonds im FK	458'178.00		23'789.00	434'389.00
20910	Schutzraumersatzabgaben	458'178.00		23'789.00	434'389.00
20910.01	Ersatzbeiträge Schutzraumbauten	458'178.00		23'789.00	434'389.00

12.1	Bilanz	1.1.2016	Zuwachs	Abgang	31.12.2016
2092	Verbindlichkeiten gegenüber Legaten+Stiftungen ohne eig. Rechtspersönlichkeit im FK	110'560.45	70'248.50	4'228.40	176'580.55
20920	Legate und Fonds allgemein	110'560.45	1'698.10	4'228.40	108'030.15
20920.01	Friedrich Kopp-Fonds, Stiftung ohne eigene Rechtspersönlichkeit	107'035.55	1'673.45	1'138.40	107'570.60
20920.02	Fonds für ein Buchprojekt, Stiftung ohne eigene Rechtspersönlichkeit	3'524.90	24.65	3'090.00	459.55
20922	Schulfonds		68'550.40		68'550.40
20922.01	Schulfonds (Konten Sachgruppe 10022)		68'550.40		68'550.40
29	Eigenkapital	12'286'603.19	1'435'018.05	88'193.45	13'633'427.79
290	Verpflichtungen(+) bzw. Vorschüsse(-) gegenüber Spezialfinanzierungen	4'371'396.27	181'969.82		4'553'366.09
2900	Spezialfinanzierungen im EK	4'371'396.27	181'969.82		4'553'366.09
29000	Allgemeiner Haushalt	3'572'351.28	7'900.10		3'580'251.38
29000.01	Feuerwehr Riggisberg-Rümligen einseitig (SF Rechnungsausgleich)	72'352.28	7'900.10		80'252.38
29000.02	SF Übertragung Verwaltungsvermögen Elektrizitätsversorgung an EVR AG	3'499'999.00			3'499'999.00
29001	Spezialfinanzierung Wasserversorgung	186'515.30	67'680.05		254'195.35
29001.01	Rechnungsausgleich Wasserversorgung	186'515.30	67'680.05		254'195.35
29002	Spezialfinanzierung Abwasserentsorgung	388'018.80	105'410.75		493'429.55
29002.01	Rechnungsausgleich Abwasserentsorgung	388'018.80	105'410.75		493'429.55

12.1	Bilanz	1.1.2016	Zuwachs	Abgang	31.12.2016
29003	Spezialfinanzierung Abfall	224'510.89	978.92		225'489.81
29003.01	Rechnungsausgleich Abfall	224'510.89	978.92		225'489.81
293	Vorfinanzierungen	2'320'069.08	977'578.45	88'193.45	3'209'454.08
2930	Vorfinanzierungen im Eigenkapital	2'320'069.08	977'578.45	88'193.45	3'209'454.08
29300	Allgemeiner Haushalt	565'930.88	516'662.45	80'828.30	1'001'765.03
29300.01	Vorfinanzierung Feuerwehr Gemeinde Riggisberg	58'221.00			58'221.00
29300.02	Vorfinanzierung Energie	61'683.20	44'976.45	50'000.00	56'659.65
29300.03	Vorfinanzierung Grabunterhaltsgebühren	283'159.45	41'160.00	30'828.30	293'491.15
29300.04	Vorfinanzierung Infrastrukturbeiträge	155'489.00	427'026.00		582'515.00
29300.05	Vorfinanzierung Regionale Kinder- und Jugendarbeit	7'378.23	3'500.00		10'878.23
29301	Wasserversorgung Werterhalt	87'454.20	168'639.00	6'800.40	249'292.80
29301.01	Walterhalt Wasserversorgung	87'454.20	168'639.00	6'800.40	249'292.80
29302	Abwasserentsorgung Werterhalt	1'666'684.00	292'277.00	564.75	1'958'396.25
29302.01	Walterhalt Abwasserentsorgung	1'666'684.00	292'277.00	564.75	1'958'396.25
296	Neubewertungsreserve Finanzvermögen	2'049'557.70			2'049'557.70
2960	Neubewertungsreserve Finanzvermögen	2'049'557.70			2'049'557.70
29600	Neubewertungsreserve Finanzvermögen	2'049'557.70			2'049'557.70
29600.01	Neubewertungsreserve Finanzvermögen	2'049'557.70			2'049'557.70
299	Bilanzüberschuss /-fehlbetrag	3'545'580.14	275'469.78		3'821'049.92

12.1	Bilanz	1.1.2016	Zuwachs	Abgang	31.12.2016
2990	Jahresergebnis		275'469.78		275'469.78
29900	Jahresergebnis		275'469.78		275'469.78
29900.01	Jahresergebnis Allgemeiner Haushalt		275'469.78		275'469.78
2999	Kumulierte Ergebnisse der Vorjahre	3'545'580.14			3'545'580.14
29990	Kumulierte Ergebnisse der Vorjahre	3'545'580.14			3'545'580.14
29990.01	Kumulierte Ergebnisse der Vorjahre Allgemeiner Haushalt	3'545'580.14			3'545'580.14

12.2 Erfolgsrechnung nach Funktionen

12.2	Erfolgsrechnung nach Funktionen	Rechnung 2016		Budget 2016	
		Aufwand	Ertrag	Aufwand	Ertrag
		16'582'769.81	16'582'769.81	17'262'015.00	17'262'015.00
0	Allgemeine Verwaltung	1'717'693.30	560'832.91	1'664'250.00	544'100.00
	Nettoaufwand		1'156'860.39		1'120'150.00
01	Legislative und Exekutive	179'995.85	14'375.52	154'100.00	21'500.00
	Nettoaufwand		165'620.33		132'600.00
011	Legislative	20'343.25	401.52	21'700.00	
	Nettoaufwand		19'941.73		21'700.00
0110	Legislative	20'343.25	401.52	21'700.00	
3000.01	Löhne, Tag- und Sitzungsgelder an Behörden und Kommissionen	2'960.00			
3090.01	Aus- und Weiterbildung des Personals			1'000.00	
3102.01	Drucksachen, Publikationen	1'891.35		2'400.00	
3130.01	Dienstleistungen Dritter	8'954.95		9'000.00	
3132.01	Honorare externe Berater, Gutachter, Fachexperten etc.	4'481.20		5'000.00	
3158.01	Unterhalt immaterielle Anlagen	660.25		300.00	
3170.01	Reisekosten und Spesen	1'395.50		1'000.00	
4611.01	Entschädigungen vom Kanton		401.52		
012	Exekutive	159'652.60	13'974.00	132'400.00	21'500.00
	Nettoaufwand		145'678.60		110'900.00
0120	Exekutive	159'652.60	13'974.00	132'400.00	21'500.00

12.2	Erfolgsrechnung nach Funktionen	Rechnung 2016		Budget 2016	
		Aufwand	Ertrag	Aufwand	Ertrag
3000.01	Löhne, Tag- und Sitzungsgelder an Behörden und Kommissionen	88'720.00		96'000.00	
3050.01	AG-Beiträge AHV, IV, EO, ALV, Verwaltungskosten	3'100.40		3'200.00	
3053.01	AG-Beiträge an Unfallversicherungen			100.00	
3054.01	AG-Beiträge an Familienausgleichskasse	882.05		900.00	
3090.01	Aus- und Weiterbildung des Personals	648.65		2'000.00	
3099.01	Übriger Personalaufwand	11'176.50		8'600.00	
3130.84	Dienstleistungen Dritter (Jungbürgerfeier)	1'883.40		2'100.00	
3132.01	Honorare externe Berater, Gutachter, Fachexperten etc.	4'229.80			
3170.01	Reisekosten und Spesen	1'312.20		1'500.00	
3199.01	Übriger Betriebsaufwand	47'699.60		18'000.00	
4612.07	Interne Verrechnungen zwischen Allgemeinem Haushalt und Spezialfinanzierungen		11'974.00		19'500.00
4930.01	Interne Verrechnung von Betriebs- und Verwaltungskosten		2'000.00		2'000.00
02	Allgemeine Dienste	1'537'697.45	546'457.39	1'510'150.00	522'600.00
	Nettoaufwand		991'240.06		987'550.00
022	Allgemeine Dienste	1'465'694.00	482'439.45	1'438'200.00	456'200.00
	Nettoaufwand		983'254.55		982'000.00
0220	Allgemeine Dienste, übrige	1'465'694.00	482'439.45	1'438'200.00	456'200.00
3010.01	Löhne des Verwaltungs- und Betriebspersonals	930'485.00		932'600.00	
3010.09	Mutterschafts-, Unfall-, Krankentaggelder, EO	-13'102.45			
3010.99	Rückstellung Ferien-, Gleit- und Überzeitguthaben	28'971.70			
3040.01	Kinder- und Ausbildungszulagen	8'744.70		9'000.00	
3050.01	AG-Beiträge AHV, IV, EO, ALV, Verwaltungskosten	57'801.80		60'350.00	
3052.01	AG-Beiträge an Pensionskassen	87'900.85		89'150.00	
3053.01	AG-Beiträge an Unfallversicherungen	8'983.30		9'600.00	

12.2	Erfolgsrechnung nach Funktionen	Rechnung 2016		Budget 2016	
		Aufwand	Ertrag	Aufwand	Ertrag
3054.01	AG-Beiträge an Familienausgleichskasse	16'449.90		17'100.00	
3055.01	AG-Beiträge an Krankentaggeldversicherungen	5'704.90		6'200.00	
3090.01	Aus- und Weiterbildung des Personals	12'460.65		24'900.00	
3091.01	Personalwerbung	15'239.45			
3099.01	Übriger Personalaufwand	1'954.95		2'450.00	
3100.01	Büromaterial	10'824.50		12'200.00	
3101.01	Betriebs-, Verbrauchsmaterial	44.00			
3102.01	Drucksachen, Publikationen	4'961.10		6'400.00	
3103.01	Fachliteratur, Zeitschriften	246.95		700.00	
3111.01	Maschinen, Geräte und Fahrzeuge			500.00	
3113.01	Hardware	6'749.05		3'700.00	
3118.01	Immaterielle Anlagen	17'421.75		1'400.00	
3130.01	Dienstleistungen Dritter	37'396.90		35'750.00	
3132.01	Honorare externe Berater, Gutachter, Fachexperten etc.	2'635.65		8'000.00	
3133.01	Informatik-Nutzungsaufwand	96'568.85		84'000.00	
3134.01	Sachversicherungsprämien	3'731.20		4'000.00	
3150.01	Unterhalt Büromöbel und -geräte	843.85		800.00	
3153.01	Informatik-Unterhalt (Hardware)	454.40		9'000.00	
3158.01	Unterhalt immaterielle Anlagen	77'178.55		71'200.00	
3161.01	Mieten, Benützungskosten Anlagen	4'762.75		5'100.00	
3170.01	Reisekosten und Spesen	1'073.20		1'100.00	
3181.01	Tatsächliche Forderungsverluste	4.00			
3320.00	Planmässige Abschreibungen Informatik			2'000.00	
3611.01	Entschädigungen an Kanton	39'202.55		41'000.00	
4240.01	Benützungsgebühren und Dienstleistungen		1'150.00		
4240.02	Benützungsgebühren und Dienstleistungen (Spitex Region Gantrisch)		28'050.80		30'000.00
4240.03	Benützungsgebühren und Dienstleistungen (Förderverein Region Gantrisch)		5'000.00		5'000.00

12.2	Erfolgsrechnung nach Funktionen	Rechnung 2016		Budget 2016	
		Aufwand	Ertrag	Aufwand	Ertrag
4240.04	Benützungsgebühren und Dienstleistungen (EVR AG)		146'370.40		185'900.00
4260.01	Rückerstattungen Dritter		2'490.40		3'600.00
4611.01	Entschädigungen vom Kanton		2'616.45		2'700.00
4612.01	Entschädigungen von Gemeinden und Gemeindeverbänden		6'125.20		5'000.00
4612.07	Interne Verrechnungen zwischen Allgemeinem Haushalt und Spezialfinanzierungen		227'130.25		164'800.00
4900.01	Interne Verrechnung von Material- und Warenbezügen		10'478.35		9'900.00
4910.01	Interne Verrechnung von Dienstleistungen		23'550.00		22'650.00
4930.01	Interne Verrechnung von Betriebs- und Verwaltungskosten		29'477.60		26'650.00
029	Verwaltungsliegenschaften	72'003.45	64'017.94	71'950.00	66'400.00
	Nettoaufwand		7'985.51		5'550.00
0290	Verwaltungsliegenschaften	72'003.45	64'017.94	71'950.00	66'400.00
3010.01	Löhne des Verwaltungs- und Betriebspersonals	28'722.55		32'900.00	
3010.99	Rückstellung Ferien-, Gleit- und Überzeitguthaben	-34.40			
3050.01	AG-Beiträge AHV, IV, EO, ALV, Verwaltungskosten	1'583.70		2'100.00	
3053.01	AG-Beiträge an Unfallversicherungen	907.35		1'220.00	
3054.01	AG-Beiträge an Familienausgleichskasse	450.50		600.00	
3055.01	AG-Beiträge an Krankentaggeldversicherungen	103.00		180.00	
3101.01	Betriebs-, Verbrauchsmaterial	1'834.00		1'500.00	
3111.01	Maschinen, Geräte und Fahrzeuge	427.05		500.00	
3120.01	Ver- und Entsorgung Liegenschaften Verwaltungsvermögen	24'568.85		20'700.00	
3130.01	Dienstleistungen Dritter	845.70		1'100.00	
3132.01	Honorare externe Berater, Gutachter, Fachexperten etc.	331.50		400.00	
3134.01	Sachversicherungsprämien	1'980.30		2'900.00	
3144.01	Unterhalt Hochbauten, Gebäude	10'000.45		6'500.00	
3151.01	Unterhalt Apparate, Maschinen, Geräte, Fahrzeuge, Werkzeuge	66.90			

12.2	Erfolgsrechnung nach Funktionen	Rechnung 2016		Budget 2016	
		Aufwand	Ertrag	Aufwand	Ertrag
3170.01	Reisekosten und Spesen	216.00		300.00	
3300.40	Planmässige Abschreibungen Hochbauten VV			1'050.00	
4260.01	Rückerstattungen Dritter		1'963.70		5'100.00
4470.01	Pacht- und Mietzinse Liegenschaften VV		10'800.00		10'800.00
4472.01	Vergütung für Benützungen Liegenschaften VV				200.00
4612.07	Interne Verrechnungen zwischen Allgemeinem Haushalt und Spezialfinanzierungen		10'521.30		9'500.00
4900.01	Interne Verrechnung von Material- und Warenbezügen		521.50		300.00
4910.01	Interne Verrechnung von Dienstleistungen		6'687.80		6'200.00
4920.01	Interne Verrechnung von Pacht, Mieten und Benützungskosten		30'337.50		31'000.00
4930.01	Interne Verrechnung von Betriebs- und Verwaltungskosten		3'186.14		3'300.00
1	Öffentliche Ordnung und Sicherheit, Verteidigung	837'936.32	780'875.30	831'855.00	763'865.00
	Nettoaufwand		57'061.02		67'990.00
14	Allgemeines Rechtswesen	463'440.72	530'008.30	485'800.00	532'100.00
	Nettoertrag	66'567.58		46'300.00	
140	Allgemeines Rechtswesen	463'440.72	530'008.30	485'800.00	532'100.00
	Nettoertrag	66'567.58		46'300.00	
1400	Allgemeines Rechtswesen	48'270.40	114'837.98	49'500.00	95'800.00
3010.01	Löhne des Verwaltungs- und Betriebspersonals	1'000.00		1'100.00	
3101.01	Betriebs-, Verbrauchsmaterial	80.00		200.00	
3102.01	Drucksachen, Publikationen	1'012.35		900.00	
3130.01	Dienstleistungen Dritter	10'515.70		11'600.00	
3130.03	Dienstleistungen Dritter (Gemeindeschreiberei)	16'891.35		13'600.00	
3130.04	Dienstleistungen Dritter (Finanzverwaltung)	1'429.40		2'500.00	

12.2	Erfolgsrechnung nach Funktionen	Rechnung 2016		Budget 2016	
		Aufwand	Ertrag	Aufwand	Ertrag
3130.05	Dienstleistungen Dritter (Bauverwaltung)	13'332.25		15'000.00	
3130.08	Dienstleistungen Dritter (Feuerschau)	3'974.40		4'500.00	
3134.01	Sachversicherungsprämien	2.60			
3181.01	Tatsächliche Forderungsverluste	32.35		100.00	
4120.01	Konzessionen		2'452.50		2'000.00
4210.03	Gebühren für Amtshandlungen (Gemeindeschreiberei)		33'097.42		28'700.00
4210.04	Gebühren für Amtshandlungen (Finanzverwaltung)		2'787.31		2'700.00
4210.05	Gebühren für Amtshandlungen (Bauverwaltung)		76'390.75		55'000.00
4270.01	Bussen		110.00		
4611.01	Entschädigungen vom Kanton				5'400.00
4634.08	Beiträge von öff. Unternehmungen (Beitrag GVB für Brandschutzkontrollen)				2'000.00
1402	Kinder- und Erwachsenenschutz	415'170.32	415'170.32	436'300.00	436'300.00
3010.01	Löhne des Verwaltungs- und Betriebspersonals	312'427.05		364'500.00	
3010.09	Mutterschafts-, Unfall-, Krankentaggelder, EO	-1'783.95			
3010.99	Rückstellung Ferien-, Gleit- und Überzeitguthaben	-7'421.40			
3040.01	Kinder- und Ausbildungszulagen	957.00		2'500.00	
3050.01	AG-Beiträge AHV, IV, EO, ALV, Verwaltungskosten	19'692.80		23'000.00	
3052.01	AG-Beiträge an Pensionskassen	23'603.40		28'000.00	
3053.01	AG-Beiträge an Unfallversicherungen	2'870.05		3'400.00	
3054.01	AG-Beiträge an Familienausgleichskasse	5'602.05		6'500.00	
3055.01	AG-Beiträge an Krankentaggeldversicherungen	1'957.20		2'300.00	
3090.01	Aus- und Weiterbildung des Personals	3'458.00		5'800.00	
3091.01	Personalwerbung	168.00			
3099.01	Übriger Personalaufwand			300.00	
3134.01	Sachversicherungsprämien	847.15			
3980.01	Interne Übertragung Saldo FU 1402 KES auf Fu 5796 RSD	52'792.97			

12.2	Erfolgsrechnung nach Funktionen	Rechnung 2016		Budget 2016	
		Aufwand	Ertrag	Aufwand	Ertrag
4611.01	Entschädigungen vom Kanton		415'170.32		436'300.00
15	Feuerwehr	194'082.10	188'034.35	210'065.00	210'065.00
	Nettoaufwand		6'047.75		
150	Feuerwehr	194'082.10	188'034.35	210'065.00	210'065.00
	Nettoaufwand		6'047.75		
1500	Feuerwehr	6'047.75			
3131.01	Planungen und Projektierungen Dritter	4'940.20			
3300.40	Planmässige Abschreibungen Hochbauten VV	1'107.55			
1506	Regionale Feuerwehrorganisation	188'034.35	188'034.35	210'065.00	210'065.00
3000.01	Löhne, Tag- und Sitzungsgelder an Behörden und Kommissionen	16'310.00		15'800.00	
3010.01	Löhne des Verwaltungs- und Betriebspersonals	41'873.50		61'100.00	
3050.01	AG-Beiträge AHV, IV, EO, ALV, Verwaltungskosten	525.20		550.00	
3053.01	AG-Beiträge an Unfallversicherungen	791.00		900.00	
3054.01	AG-Beiträge an Familienausgleichskasse	149.40		150.00	
3090.01	Aus- und Weiterbildung des Personals	17'772.25		17'550.00	
3099.01	Übriger Personalaufwand	2'252.90		3'360.00	
3100.01	Büromaterial	181.00		300.00	
3101.01	Betriebs-, Verbrauchsmaterial	6'050.15		7'200.00	
3102.01	Drucksachen, Publikationen	44.00		150.00	
3103.01	Fachliteratur, Zeitschriften	375.00		250.00	
3111.01	Maschinen, Geräte und Fahrzeuge	20'135.15		18'350.00	
3112.01	Kleider, Wäsche, Vorhänge	896.30		1'585.00	
3120.01	Ver- und Entsorgung Liegenschaften Verwaltungsvermögen	3'622.45		5'500.00	
3130.01	Dienstleistungen Dritter	3'397.65		4'200.00	

12.2	Erfolgsrechnung nach Funktionen	Rechnung 2016		Budget 2016	
		Aufwand	Ertrag	Aufwand	Ertrag
3131.01	Planungen und Projektierungen Dritter	9'245.40			
3134.01	Sachversicherungsprämien	6'812.65		7'200.00	
3137.01	Steuern und Abgaben	1'313.20		800.00	
3143.01	Unterhalt übrige Tiefbauten	2'969.10		6'000.00	
3144.01	Unterhalt Hochbauten, Gebäude	1'110.90		5'000.00	
3151.01	Unterhalt Apparate, Maschinen, Geräte, Fahrzeuge, Werkzeuge	12'214.70		20'470.00	
3158.01	Unterhalt immaterielle Anlagen			400.00	
3161.01	Mieten, Benützungskosten Anlagen	200.00		800.00	
3170.01	Reisekosten und Spesen	2'575.15		4'300.00	
3181.01	Tatsächliche Forderungsverluste	2'400.30		2'500.00	
3190.01	Schadenersatzleistungen			100.00	
3300.40	Planmässige Abschreibungen Hochbauten VV			1'750.00	
3300.95	Planmässige Abschreibungen übrige Sachanlagen VV	5'071.30		5'100.00	
3510.01	Einlagen in Spezialfinanzierungen EK, Feuerwehr	7'900.10			
3660.50	Planmässige Abschreibungen Investitionsbeiträge an private Unternehmungen, allg. HH	325.00			
3900.01	Interne Verrechnung von Material- und Warenbezügen	419.05		200.00	
3910.01	Interne Verrechnung von Dienstleistungen	5'000.00		3'000.00	
3940.01	Interne Verrechnung von kalk. Zinsen und Finanzaufwand	2'416.55		2'100.00	
3950.01	Interne Verrechnung von planmässigen+ausserplanmässigen Abschreibungen	13'685.00		13'400.00	
4200.01	Ersatzabgaben		135'740.00		123'000.00
4240.01	Benützungsgebühren und Dienstleistungen		8'985.50		5'500.00
4260.01	Rückerstattungen Dritter		423.55		
4270.01	Bussen		2'300.00		500.00
4510.01	Entnahmen aus Spezialfinanzierungen des EK, Feuerwehr				44'165.00
4634.02	Beiträge von öffentlichen Unternehmungen (Betriebsbeitrag		38'014.00		31'900.00
4930.01	Interne Verrechnung von Betriebs- und Verwaltungskosten		2'571.30		5'000.00

12.2	Erfolgsrechnung nach Funktionen	Rechnung 2016		Budget 2016	
		Aufwand	Ertrag	Aufwand	Ertrag
16	Verteidigung	180'413.50	62'832.65	135'990.00	21'700.00
	Nettoaufwand		117'580.85		114'290.00
161	Militärische Verteidigung	15'943.65	17'293.90	16'700.00	17'400.00
	Nettoertrag	1'350.25		700.00	
1610	Militärische Verteidigung	15'943.65	17'293.90	16'700.00	17'400.00
3132.01	Honorare externe Berater, Gutachter, Fachexperten etc.	3'142.15		3'500.00	
3134.01	Sachversicherungsprämien	1'188.50		1'200.00	
3144.01	Unterhalt Hochbauten, Gebäude	11'613.00		12'000.00	
4240.01	Benützungsgebühren und Dienstleistungen		510.05		900.00
4260.01	Rückerstattungen Dritter		1'693.85		1'800.00
4470.01	Pacht- und Mietzinse Liegenschaften VV		6'000.00		6'000.00
4472.01	Vergütung für Benützungen Liegenschaften VV		195.00		
4612.01	Entschädigungen von Gemeinden und Gemeindeverbänden		8'895.00		8'700.00
162	Zivile Verteidigung	164'469.85	45'538.75	119'290.00	4'300.00
	Nettoaufwand		118'931.10		114'990.00
1620	Zivilschutz	123'950.45	45'538.75	84'990.00	4'300.00
3010.01	Löhne des Verwaltungs- und Betriebspersonals	27'746.85		16'000.00	
3042.01	Verpflegungszulagen			200.00	
3050.01	AG-Beiträge AHV, IV, EO, ALV, Verwaltungskosten	1'755.65		1'050.00	
3052.01	AG-Beiträge an Pensionskassen	563.35			
3053.01	AG-Beiträge an Unfallversicherungen	1'131.80		700.00	
3054.01	AG-Beiträge an Familienausgleichskasse	499.55		300.00	
3055.01	AG-Beiträge an Krankentaggeldversicherungen	174.80		100.00	
3101.01	Betriebs-, Verbrauchsmaterial	3'090.55		1'000.00	

12.2	Erfolgsrechnung nach Funktionen	Rechnung 2016		Budget 2016	
		Aufwand	Ertrag	Aufwand	Ertrag
3101.90	Betriebs-, Verbrauchsmaterial Asyl	835.55			
3111.01	Maschinen, Geräte und Fahrzeuge	350.00			
3120.01	Ver- und Entsorgung Liegenschaften Verwaltungsvermögen	37'809.90		35'600.00	
3130.01	Dienstleistungen Dritter	902.30		3'000.00	
3131.01	Planungen und Projektierungen Dritter	6'188.70			
3132.01	Honorare externe Berater, Gutachter, Fachexperten etc.	1'827.80		1'000.00	
3134.01	Sachversicherungsprämien	3'996.85		4'500.00	
3137.01	Steuern und Abgaben	150.65		300.00	
3144.01	Unterhalt Hochbauten, Gebäude	27'644.15		12'000.00	
3144.90	Unterhalt Hochbauten, Gebäude (Asyl)	8'147.45			
3151.01	Unterhalt Apparate, Maschinen, Geräte, Fahrzeuge, Werkzeuge	544.30		500.00	
3161.01	Mieten, Benützungskosten Anlagen			100.00	
3170.01	Reisekosten und Spesen			100.00	
3199.01	Übriger Betriebsaufwand	590.25			
3300.40	Planmässige Abschreibungen Hochbauten VV			2'940.00	
3300.60	Planmässige Abschreibungen Mobilien VV			5'600.00	
4260.01	Rückerstattungen Dritter				800.00
4260.90	Rückerstattungen Kanton Asyl		6'142.75		
4472.01	Vergütung für Benützungen Liegenschaften VV		12'107.00		
4501.01	Entnahmen aus Fonds des FK, Ersatzbeiträge Schutzraumbauten		23'789.00		
4631.01	Beiträge vom Kanton		3'500.00		3'500.00
1626	Regionale Zivilschutzorganisation	33'056.35		29'200.00	
3632.01	Beiträge an Gemeinden und Gemeindeverbände	33'056.35		29'200.00	
1627	Regionale Führungsstab	7'463.05		5'100.00	
3632.01	Beiträge an Gemeinden und Gemeindeverbände	7'463.05		5'100.00	

12.2	Erfolgsrechnung nach Funktionen	Rechnung 2016		Budget 2016	
		Aufwand	Ertrag	Aufwand	Ertrag
2	Bildung	3'571'063.04	1'674'571.30	3'675'870.00	1'610'900.00
	Nettoaufwand		1'896'491.74		2'064'970.00
21	Obligatorische Schule	3'547'293.79	1'652'035.30	3'669'350.00	1'607'900.00
	Nettoaufwand		1'895'258.49		2'061'450.00
211	Eingangsstufe	101'373.15		116'800.00	
	Nettoaufwand		101'373.15		116'800.00
2110	Kindergarten	101'373.15		116'800.00	
3090.01	Aus- und Weiterbildung des Personals			200.00	
3099.01	Übriger Personalaufwand			50.00	
3101.01	Betriebs-, Verbrauchsmaterial	17.35		200.00	
3104.01	Lehrmittel	4'014.05		5'200.00	
3130.01	Dienstleistungen Dritter	47.00		100.00	
3160.01	Miete und Pacht Liegenschaften	572.50		600.00	
3170.01	Reisekosten und Spesen			50.00	
3171.01	Exkursionen, Schulreisen und Lager	820.00		1'000.00	
3611.01	Entschädigungen an Kanton	95'102.25		101'800.00	
3612.01	Entschädigungen an Gemeinden und Gemeindeverbände			6'800.00	
3900.01	Interne Verrechnung von Material- und Warenbezügen	800.00		800.00	
212	Primarstufe	1'032'045.13	425'746.85	1'100'500.00	451'500.00
	Nettoaufwand		606'298.28		649'000.00
2120	Primarstufe	1'032'045.13	425'746.85	1'100'500.00	451'500.00
3000.01	Löhne, Tag- und Sitzungsgelder an Behörden und Kommissionen	2'645.00		5'000.00	
3050.01	AG-Beiträge AHV, IV, EO, ALV, Verwaltungskosten	26.40			

12.2	Erfolgsrechnung nach Funktionen	Rechnung 2016		Budget 2016	
		Aufwand	Ertrag	Aufwand	Ertrag
3054.01	AG-Beiträge an Familienausgleichskasse	7.50			
3090.01	Aus- und Weiterbildung des Personals	881.95		7'600.00	
3099.01	Übriger Personalaufwand	706.40		200.00	
3100.01	Büromaterial	4'848.50		3'000.00	
3102.01	Drucksachen, Publikationen	197.30		200.00	
3103.01	Fachliteratur, Zeitschriften	120.00		200.00	
3104.01	Lehrmittel	42'735.81		44'500.00	
3110.01	Büromöbel und Geräte	263.90			
3111.01	Maschinen, Geräte und Fahrzeuge	2'255.90			
3113.01	Hardware	780.70		800.00	
3130.01	Dienstleistungen Dritter	1'744.15		1'900.00	
3134.01	Sachversicherungsprämien	1'865.00		2'100.00	
3151.01	Unterhalt Apparate, Maschinen, Geräte, Fahrzeuge, Werkzeuge	189.10		2'300.00	
3153.01	Informatik-Unterhalt (Hardware)	133.00		400.00	
3158.01	Unterhalt immaterielle Anlagen	14'587.82		6'900.00	
3160.01	Miete und Pacht Liegenschaften	1'227.50		1'500.00	
3161.01	Mieten, Benützungskosten Anlagen	7'128.00		7'300.00	
3170.01	Reisekosten und Spesen	106.00		2'200.00	
3171.01	Exkursionen, Schulreisen und Lager	13'010.80		15'200.00	
3199.01	Übriger Betriebsaufwand	1'193.65		1'400.00	
3611.01	Entschädigungen an Kanton	913'303.50		928'200.00	
3611.08	Entschädigungen an Kanton (für ICT-Support)	6'973.40		6'800.00	
3612.01	Entschädigungen an Gemeinden und Gemeindeverbände	15'113.85		62'800.00	
4612.01	Entschädigungen von Gemeinden und Gemeindeverbänden		424'946.85		447'800.00
4631.01	Beiträge vom Kanton				2'900.00
4900.01	Interne Verrechnung von Material- und Warenbezügen		800.00		800.00
213	Oberstufe	1'120'263.50	769'188.15	1'195'850.00	779'500.00

12.2	Erfolgsrechnung nach Funktionen	Rechnung 2016		Budget 2016	
		Aufwand	Ertrag	Aufwand	Ertrag
	Nettoaufwand		351'075.35		416'350.00
2130	Sekundarstufe I	1'120'263.50	769'188.15	1'195'850.00	779'500.00
3000.01	Löhne, Tag- und Sitzungsgelder an Behörden und Kommissionen	4'055.00		5'000.00	
3050.01	AG-Beiträge AHV, IV, EO, ALV, Verwaltungskosten	26.40			
3054.01	AG-Beiträge an Familienausgleichskasse	7.45			
3090.01	Aus- und Weiterbildung des Personals	3'339.55		7'300.00	
3099.01	Übriger Personalaufwand	1'149.45		300.00	
3100.01	Büromaterial	7'997.05		5'150.00	
3101.01	Betriebs-, Verbrauchsmaterial	948.50		1'500.00	
3102.01	Drucksachen, Publikationen	197.30		200.00	
3103.01	Fachliteratur, Zeitschriften	602.00		450.00	
3104.01	Lehrmittel	64'267.10		63'300.00	
3105.01	Lebensmittel	18'990.55		18'000.00	
3110.01	Büromöbel und Geräte	402.75			
3111.01	Maschinen, Geräte und Fahrzeuge	3'216.15		2'000.00	
3113.01	Hardware	464.55		1'600.00	
3119.01	Übrige nicht aktivierbare Anlagen	9'412.25			
3130.01	Dienstleistungen Dritter	5'704.95		4'300.00	
3134.01	Sachversicherungsprämien	1'912.25		2'500.00	
3150.01	Unterhalt Büromöbel und -geräte			600.00	
3151.01	Unterhalt Apparate, Maschinen, Geräte, Fahrzeuge, Werkzeuge	3'622.10		5'000.00	
3153.01	Informatik-Unterhalt (Hardware)			600.00	
3158.01	Unterhalt immaterielle Anlagen	21'600.75		12'800.00	
3161.01	Mieten, Benützungskosten Anlagen	7'001.00		8'500.00	
3170.01	Reisekosten und Spesen	1'098.00		700.00	
3171.01	Exkursionen, Schulreisen und Lager	24'584.50		30'300.00	

12.2	Erfolgsrechnung nach Funktionen	Rechnung 2016		Budget 2016	
		Aufwand	Ertrag	Aufwand	Ertrag
3190.01	Schadenersatzleistungen			500.00	
3199.01	Übriger Betriebsaufwand	2'819.15		1'500.00	
3611.01	Entschädigungen an Kanton	858'444.00		917'000.00	
3611.08	Entschädigungen an Kanton (für ICT-Support)	12'216.70		11'600.00	
3612.01	Entschädigungen an Gemeinden und Gemeindeverbände	66'184.05		88'400.00	
3940.01	Interne Verrechnung von kalk. Zinsen und Finanzaufwand			750.00	
3950.01	Interne Verrechnung von planmässigen+ausserplanmässigen Abschreibungen			6'000.00	
4612.01	Entschädigungen von Gemeinden und Gemeindeverbänden		769'188.15		776'900.00
4631.01	Beiträge vom Kanton				2'600.00
214	Musikschulen	76'237.65		100'150.00	
	Nettoaufwand		76'237.65		100'150.00
2140	Musikschule	76'237.65		100'150.00	
3000.01	Löhne, Tag- und Sitzungsgelder an Behörden und Kommissionen			150.00	
3636.01	Beiträge an private Organisationen ohne Erwerbszweck	76'237.65		100'000.00	
217	Schulliegenschaften	962'478.16	364'442.55	852'300.00	267'600.00
	Nettoaufwand		598'035.61		584'700.00
2170	Schulliegenschaften	962'478.16	364'442.55	852'300.00	267'600.00
3010.01	Löhne des Verwaltungs- und Betriebspersonals	335'114.20		332'800.00	
3010.99	Rückstellung Ferien-, Gleit- und Überzeitguthaben	-644.85			
3040.01	Kinder- und Ausbildungszulagen	2'160.00		2'200.00	
3049.01	Übrige Zulagen			400.00	
3050.01	AG-Beiträge AHV, IV, EO, ALV, Verwaltungskosten	18'624.55		21'600.00	
3052.01	AG-Beiträge an Pensionskassen	30'712.20		23'700.00	

12.2	Erfolgsrechnung nach Funktionen	Rechnung 2016		Budget 2016	
		Aufwand	Ertrag	Aufwand	Ertrag
3053.01	AG-Beiträge an Unfallversicherungen	13'165.45		14'000.00	
3054.01	AG-Beiträge an Familienausgleichskasse	5'298.50		6'100.00	
3055.01	AG-Beiträge an Krankentaggeldversicherungen	1'961.10		2'100.00	
3090.01	Aus- und Weiterbildung des Personals	350.00		300.00	
3091.01	Personalwerbung	14'201.70			
3101.01	Betriebs-, Verbrauchsmaterial	20'289.76		23'000.00	
3111.01	Maschinen, Geräte und Fahrzeuge	14'044.90		14'000.00	
3119.01	Übrige nicht aktivierbare Anlagen	1'430.00		3'000.00	
3120.01	Ver- und Entsorgung Liegenschaften Verwaltungsvermögen	151'986.95		137'100.00	
3130.01	Dienstleistungen Dritter	1'252.75		1'300.00	
3132.01	Honorare externe Berater, Gutachter, Fachexperten etc.	19'976.15		1'500.00	
3134.01	Sachversicherungsprämien	16'677.40		18'500.00	
3140.01	Unterhalt an Grundstücken	56'593.15		41'100.00	
3144.01	Unterhalt Hochbauten, Gebäude	109'844.50		58'700.00	
3151.01	Unterhalt Apparate, Maschinen, Geräte, Fahrzeuge, Werkzeuge	6'255.75		5'500.00	
3161.01	Mieten, Benützungskosten Anlagen			200.00	
3170.01	Reisekosten und Spesen	84.00		100.00	
3300.30	Planmässige Abschreibungen übrige Tiefbauten VV			2'000.00	
3940.01	Interne Verrechnung von kalk. Zinsen und Finanzaufwand	15'900.00		15'900.00	
3950.01	Interne Verrechnung von planmässigen+ausserplanmässigen Abschreibungen	127'200.00		127'200.00	
4240.04	Benützungsgebühren und Dienstleistungen (EVR AG)		13'446.15		
4260.01	Rückerstattungen Dritter		66'728.05		6'000.00
4471.01	Vergütung Dienstwohnungen VV		50'064.00		51'300.00
4472.01	Vergütung für Benützungen Liegenschaften VV		2'459.25		3'100.00
4612.01	Entschädigungen von Gemeinden und Gemeindeverbänden		231'745.10		207'200.00
218	Tagesbetreuung	56'090.10	34'324.70	90'650.00	58'200.00

12.2	Erfolgsrechnung nach Funktionen	Rechnung 2016		Budget 2016	
		Aufwand	Ertrag	Aufwand	Ertrag
	Nettoaufwand		21'765.40		32'450.00
2180	Tagesbetreuung	56'090.10	34'324.70	90'650.00	58'200.00
3010.01	Löhne des Verwaltungs- und Betriebspersonals	11'633.45		20'000.00	
3040.01	Kinder- und Ausbildungszulagen	43.75			
3050.01	AG-Beiträge AHV, IV, EO, ALV, Verwaltungskosten	736.10		1'000.00	
3053.01	AG-Beiträge an Unfallversicherungen	13.75		50.00	
3054.01	AG-Beiträge an Familienausgleichskasse	209.35		300.00	
3090.01	Aus- und Weiterbildung des Personals			200.00	
3100.01	Büromaterial			50.00	
3101.01	Betriebs-, Verbrauchsmaterial	524.65		400.00	
3104.01	Lehrmittel	261.05		300.00	
3105.01	Lebensmittel	14'127.10		30'000.00	
3111.01	Maschinen, Geräte und Fahrzeuge			100.00	
3130.01	Dienstleistungen Dritter	170.80		300.00	
3134.01	Sachversicherungsprämien	30.00		50.00	
3170.01	Reisekosten und Spesen	495.50		500.00	
3611.01	Entschädigungen an Kanton	24'198.85		30'000.00	
3612.01	Entschädigungen an Gemeinden und Gemeindeverbände	480.75		2'500.00	
3637.01	Beiträge an private Haushalte	3'165.00		4'900.00	
4240.01	Benützungsgebühren und Dienstleistungen		4'403.05		5'900.00
4260.01	Rückerstattungen Dritter		14'183.60		28'000.00
4631.01	Beiträge vom Kanton		15'738.05		24'300.00
219	Obligatorische Schule	198'806.10	58'333.05	213'100.00	51'100.00
	Nettoaufwand		140'473.05		162'000.00
2190	Schulleitung und Schulverwaltung	85'912.65	18'912.85	88'100.00	19'100.00

12.2	Erfolgsrechnung nach Funktionen	Rechnung 2016		Budget 2016	
		Aufwand	Ertrag	Aufwand	Ertrag
3000.01	Löhne, Tag- und Sitzungsgelder an Behörden und Kommissionen	600.00		1'100.00	
3010.01	Löhne des Verwaltungs- und Betriebspersonals	67'509.30		68'900.00	
3040.01	Kinder- und Ausbildungszulagen	1'044.50		900.00	
3050.01	AG-Beiträge AHV, IV, EO, ALV, Verwaltungskosten	4'271.60		4'300.00	
3052.01	AG-Beiträge an Pensionskassen	4'239.70		4'500.00	
3053.01	AG-Beiträge an Unfallversicherungen	532.65		650.00	
3054.01	AG-Beiträge an Familienausgleichskasse	1'214.65		1'200.00	
3055.01	AG-Beiträge an Krankentaggeldversicherungen	354.20		450.00	
3090.01	Aus- und Weiterbildung des Personals	150.00			
3091.01	Personalwerbung	108.00			
3100.01	Büromaterial	956.85		2'000.00	
3110.01	Büromöbel und Geräte	729.20			
3130.01	Dienstleistungen Dritter	203.00		100.00	
3134.01	Sachversicherungsprämien	174.05		200.00	
3900.01	Interne Verrechnung von Material- und Warenbezügen	1'130.00		1'000.00	
3910.01	Interne Verrechnung von Dienstleistungen	600.00		800.00	
3930.01	Interne Verrechnung von Betriebs- und Verwaltungskosten	2'094.95		2'000.00	
4612.01	Entschädigungen von Gemeinden und Gemeindeverbänden		8'672.15		8'800.00
4910.01	Interne Verrechnung von Dienstleistungen		10'240.70		10'300.00
2193	Schulveranstaltungen	1'500.10		1'500.00	
3199.01	Übriger Betriebsaufwand	1'500.10		1'500.00	
2195	Schülertransporte	95'184.35	28'625.00	105'400.00	20'000.00
3130.01	Dienstleistungen Dritter	93'566.90		100'000.00	
3637.01	Beiträge an private Haushalte	1'617.45		5'400.00	
4631.01	Beiträge vom Kanton		28'625.00		20'000.00

12.2	Erfolgsrechnung nach Funktionen	Rechnung 2016		Budget 2016	
		Aufwand	Ertrag	Aufwand	Ertrag
2198	Integration und besondere Massnahmen (IBEM)	16'209.00	10'795.20	18'100.00	12'000.00
3000.01	Löhne, Tag- und Sitzungsgelder an Behörden und Kommissionen	1'740.00		3'000.00	
3090.01	Aus- und Weiterbildung des Personals	200.00		2'500.00	
3099.01	Übriger Personalaufwand	941.10			
3100.01	Büromaterial	352.15		100.00	
3104.01	Lehrmittel	2'251.70		1'300.00	
3130.01	Dienstleistungen Dritter	183.35		400.00	
3170.01	Reisekosten und Spesen			200.00	
3910.01	Interne Verrechnung von Dienstleistungen	10'240.70		10'300.00	
3930.01	Interne Verrechnung von Betriebs- und Verwaltungskosten	300.00		300.00	
4632.01	Entschädigungen von Gemeinden und Gemeindeverbänden		10'795.20		12'000.00
29	Übriges Bildungswesen	23'769.25	22'536.00	6'520.00	3'000.00
	Nettoaufwand		1'233.25		3'520.00
299	Bildung	23'769.25	22'536.00	6'520.00	3'000.00
	Nettoaufwand		1'233.25		3'520.00
2991	Erwachsenenbildung	23'769.25	22'536.00	6'520.00	3'000.00
3000.01	Löhne, Tag- und Sitzungsgelder an Behörden und Kommissionen	300.00			
3010.01	Löhne des Verwaltungs- und Betriebspersonals	21'988.15		5'800.00	
3050.01	AG-Beiträge AHV, IV, EO, ALV, Verwaltungskosten	849.45		390.00	
3053.01	AG-Beiträge an Unfallversicherungen	25.95		6.00	
3054.01	AG-Beiträge an Familienausgleichskasse	241.70		110.00	
3104.01	Lehrmittel	207.30		200.00	
3134.01	Sachversicherungsprämien	56.70		14.00	
3170.01	Reisekosten und Spesen	100.00			
4231.01	Kursgelder		4'744.00		3'000.00

12.2	Erfolgsrechnung nach Funktionen	Rechnung 2016		Budget 2016	
		Aufwand	Ertrag	Aufwand	Ertrag
4636.01	Beiträge von privaten Organisationen ohne Erwerbszweck		17'792.00		
3	Kultur, Sport und Freizeit, Kirche	127'083.00	22'461.00	122'500.00	21'650.00
	Nettoaufwand		104'622.00		100'850.00
31	Kulturerbe	1'090.00		1'150.00	
	Nettoaufwand		1'090.00		1'150.00
311	Museen und bildende Kunst	990.00		1'000.00	
	Nettoaufwand		990.00		1'000.00
3110	Museen und bildende Kunst	990.00		1'000.00	
3636.01	Beiträge an private Organisationen ohne Erwerbszweck	990.00		1'000.00	
312	Denkmalpflege und Heimatschutz	100.00		150.00	
	Nettoaufwand		100.00		150.00
3120	Denkmalpflege und Heimatschutz	100.00		150.00	
3636.01	Beiträge an private Organisationen ohne Erwerbszweck	100.00		150.00	
32	Kultur, übrige	78'924.05	10'489.00	70'000.00	8'900.00
	Nettoaufwand		68'435.05		61'100.00
321	Bibliotheken	39'402.40	8'150.00	39'900.00	8'000.00
	Nettoaufwand		31'252.40		31'900.00
3210	Bibliotheken	39'402.40	8'150.00	39'900.00	8'000.00
3000.01	Löhne, Tag- und Sitzungsgelder an Behörden und Kommissionen	920.00		900.00	

12.2	Erfolgsrechnung nach Funktionen	Rechnung 2016		Budget 2016	
		Aufwand	Ertrag	Aufwand	Ertrag
3010.01	Löhne des Verwaltungs- und Betriebspersonals	20'366.10		20'500.00	
3050.01	AG-Beiträge AHV, IV, EO, ALV, Verwaltungskosten	265.00		625.00	
3053.01	AG-Beiträge an Unfallversicherungen	24.05		30.00	
3054.01	AG-Beiträge an Familienausgleichskasse	75.40		175.00	
3090.01	Aus- und Weiterbildung des Personals	180.00		700.00	
3100.01	Büromaterial	862.60		1'000.00	
3103.01	Fachliteratur, Zeitschriften	13'499.80		13'500.00	
3111.01	Maschinen, Geräte und Fahrzeuge	417.30			
3113.01	Hardware	421.40		900.00	
3130.01	Dienstleistungen Dritter	1'026.90		1'100.00	
3134.01	Sachversicherungsprämien	472.80		470.00	
3153.01	Informatik-Unterhalt (Hardware)	689.05			
3170.01	Reisekosten und Spesen	182.00			
4240.01	Benützungsgebühren und Dienstleistungen		6'150.00		6'000.00
4635.01	Beiträge von privaten Unternehmungen		2'000.00		2'000.00
322	Konzert und Theater	9'471.30		11'600.00	
	Nettoaufwand		9'471.30		11'600.00
3220	Konzert und Theater	9'471.30		11'600.00	
3636.01	Beiträge an private Organisationen ohne Erwerbszweck	6'900.00		6'600.00	
3930.01	Interne Verrechnung von Betriebs- und Verwaltungskosten	2'571.30		5'000.00	
329	Kultur	30'050.35	2'339.00	18'500.00	900.00
	Nettoaufwand		27'711.35		17'600.00
3290	Übrige Kultur	30'050.35	2'339.00	18'500.00	900.00
3010.01	Löhne des Verwaltungs- und Betriebspersonals	580.25		500.00	

12.2	Erfolgsrechnung nach Funktionen	Rechnung 2016		Budget 2016	
		Aufwand	Ertrag	Aufwand	Ertrag
3050.01	AG-Beiträge AHV, IV, EO, ALV, Verwaltungskosten	36.75		39.00	
3052.01	AG-Beiträge an Pensionskassen	14.60		20.00	
3053.01	AG-Beiträge an Unfallversicherungen	5.40		15.00	
3054.01	AG-Beiträge an Familienausgleichskasse	10.45		11.00	
3055.01	AG-Beiträge an Krankentaggeldversicherungen	3.60		5.00	
3101.01	Betriebs-, Verbrauchsmaterial	1'255.25			
3111.01	Maschinen, Geräte und Fahrzeuge	8'990.95			
3130.83	Dienstleistungen Dritter (Bundesfeier)	773.00		800.00	
3134.01	Sachversicherungsprämien	1.50		10.00	
3161.01	Mieten, Benützungskosten Anlagen	2'802.60		1'000.00	
3636.01	Beiträge an private Organisationen ohne Erwerbszweck	15'576.00		16'100.00	
4240.01	Benützungsgebühren und Dienstleistungen		2'114.00		600.00
4250.01	Verkäufe		225.00		300.00
33	Medien	28'323.15	8'083.00	26'900.00	9'100.00
	Nettoaufwand		20'240.15		17'800.00
332	Massenmedien	28'323.15	8'083.00	26'900.00	9'100.00
	Nettoaufwand		20'240.15		17'800.00
3320	Massenmedien	28'323.15	8'083.00	26'900.00	9'100.00
3130.85	Dienstleistungen Dritter (Riggisberger Info)	28'323.15		25'400.00	
3158.85	Unterhalt immaterielle Anlagen (Homepage)			1'500.00	
4240.01	Benützungsgebühren und Dienstleistungen		3'179.00		4'300.00
4635.01	Beiträge von privaten Unternehmungen		4'904.00		4'800.00
34	Sport und Freizeit	18'745.80	3'889.00	24'450.00	3'650.00
	Nettoaufwand		14'856.80		20'800.00

12.2	Erfolgsrechnung nach Funktionen	Rechnung 2016		Budget 2016	
		Aufwand	Ertrag	Aufwand	Ertrag
341	Sport	100.00		100.00	
	Nettoaufwand		100.00		100.00
3410	Sport	100.00		100.00	
3636.01	Beiträge an private Organisationen ohne Erwerbszweck	100.00		100.00	
342	Freizeit	18'645.80	3'889.00	24'350.00	3'650.00
	Nettoaufwand		14'756.80		20'700.00
3420	Freizeit	18'645.80	3'889.00	24'350.00	3'650.00
3010.01	Löhne des Verwaltungs- und Betriebspersonals	686.60		1'600.00	
3050.01	AG-Beiträge AHV, IV, EO, ALV, Verwaltungskosten			65.00	
3053.01	AG-Beiträge an Unfallversicherungen	13.35		20.00	
3054.01	AG-Beiträge an Familienausgleichskasse			20.00	
3101.01	Betriebs-, Verbrauchsmaterial			2'100.00	
3120.01	Ver- und Entsorgung Liegenschaften Verwaltungsvermögen	518.40			
3134.01	Sachversicherungsprämien	496.30		45.00	
3140.01	Unterhalt an Grundstücken	12'436.15		12'800.00	
3141.02	Unterhalt Strassen- und Verkehrswege (Wanderwege)			4'500.00	
3151.01	Unterhalt Apparate, Maschinen, Geräte, Fahrzeuge, Werkzeuge	1'533.30		600.00	
3161.01	Mieten, Benützungskosten Anlagen			400.00	
3170.01	Reisekosten und Spesen			100.00	
3300.40	Planmässige Abschreibungen Hochbauten VV	2'269.10			
3636.01	Beiträge an private Organisationen ohne Erwerbszweck	692.60		700.00	
3636.05	Beiträge an private Organisationen ohne Erwerbszweck (Altkleidersammlung)			1'400.00	
4240.01	Benützungsgebühren und Dienstleistungen		600.00		500.00

12.2	Erfolgsrechnung nach Funktionen	Rechnung 2016		Budget 2016	
		Aufwand	Ertrag	Aufwand	Ertrag
4250.01	Verkäufe		1'179.00		1'400.00
4260.01	Rückerstattungen Dritter		660.00		1'500.00
4470.01	Pacht- und Mietzinse Liegenschaften VV		1'450.00		250.00
4	Gesundheit	12'061.25	380.80	12'400.00	600.00
	Nettoaufwand		11'680.45		11'800.00
42	Ambulante Krankenpflege	300.00		400.00	
	Nettoaufwand		300.00		400.00
421	Ambulante Krankenpflege	300.00		400.00	
	Nettoaufwand		300.00		400.00
4210	Ambulante Krankenpflege	300.00		400.00	
3635.01	Beiträge an private Unternehmungen	100.00		200.00	
3636.01	Beiträge an private Organisationen ohne Erwerbszweck	200.00		200.00	
43	Gesundheit	11'761.25	380.80	12'000.00	600.00
	Nettoaufwand		11'380.45		11'400.00
433	Schulgesundheitsdienst	11'761.25	380.80	12'000.00	600.00
	Nettoaufwand		11'380.45		11'400.00
4330	Schulgesundheitsdienst	6'601.00		6'600.00	
3010.01	Löhne des Verwaltungs- und Betriebspersonals	4'875.00		5'500.00	
3050.01	AG-Beiträge AHV, IV, EO, ALV, Verwaltungskosten	308.50		360.00	
3053.01	AG-Beiträge an Unfallversicherungen	5.75		20.00	
3054.01	AG-Beiträge an Familienausgleichskasse	87.75		100.00	

12.2	Erfolgsrechnung nach Funktionen	Rechnung 2016		Budget 2016	
		Aufwand	Ertrag	Aufwand	Ertrag
3102.01	Drucksachen, Publikationen	225.60		200.00	
3106.01	Medizinisches Material	1'085.85		400.00	
3134.01	Sachversicherungsprämien	12.55		20.00	
4331	Schulzahnpflege	5'160.25	380.80	5'400.00	600.00
3100.01	Büromaterial	72.60			
3102.01	Drucksachen, Publikationen	17.20		100.00	
3106.01	Medizinisches Material	317.90		400.00	
3130.01	Dienstleistungen Dritter	129.75		100.00	
3136.01	Honorare privatärztlicher Tätigkeit	2'742.60		3'300.00	
3637.01	Beiträge an private Haushalte	1'880.20		1'500.00	
4612.01	Entschädigungen von Gemeinden und Gemeindeverbänden		380.80		600.00
5	Soziale Sicherheit	5'484'361.80	3'633'448.61	6'340'000.00	4'367'100.00
	Nettoaufwand		1'850'913.19		1'972'900.00
52	Invalidität	300.00		300.00	
	Nettoaufwand		300.00		300.00
523	Invalidenheime	300.00		300.00	
	Nettoaufwand		300.00		300.00
5230	Invalidenheime	300.00		300.00	
3636.01	Beiträge an private Organisationen ohne Erwerbszweck	300.00		300.00	
53	Alter + Hinterlassene	606'723.40	14'032.00	641'600.00	14'000.00
	Nettoaufwand		592'691.40		627'600.00

12.2	Erfolgsrechnung nach Funktionen	Rechnung 2016		Budget 2016	
		Aufwand	Ertrag	Aufwand	Ertrag
531	Alters- und Hinterlassenenversicherung AHV	70'081.25	14'032.00	72'400.00	14'000.00
	Nettoaufwand		56'049.25		58'400.00
5310	Alters- und Hinterlassenenversicherung AHV	70'081.25	14'032.00	72'400.00	14'000.00
3010.01	Löhne des Verwaltungs- und Betriebspersonals	47'219.90		48'400.00	
3050.01	AG-Beiträge AHV, IV, EO, ALV, Verwaltungskosten	2'987.40		3'150.00	
3052.01	AG-Beiträge an Pensionskassen	5'830.80		5'950.00	
3053.01	AG-Beiträge an Unfallversicherungen	436.10		500.00	
3054.01	AG-Beiträge an Familienausgleichskasse	850.10		900.00	
3055.01	AG-Beiträge an Krankentaggeldversicherungen	297.70		300.00	
3090.01	Aus- und Weiterbildung des Personals	200.00		200.00	
3134.01	Sachversicherungsprämien	121.75			
3170.01	Reisekosten und Spesen			200.00	
3900.01	Interne Verrechnung von Material- und Warenbezügen	1'500.00		1'500.00	
3920.01	Interne Verrechnung von Pacht, Mieten und Benützungskosten	4'237.50		4'900.00	
3930.01	Interne Verrechnung von Betriebs- und Verwaltungskosten	6'400.00		6'400.00	
4611.01	Entschädigungen vom Kanton		14'032.00		14'000.00
532	Ergänzungsleistungen AHV / IV	532'193.00		565'000.00	
	Nettoaufwand		532'193.00		565'000.00
5320	Ergänzungsleistungen AHV / IV	532'193.00		565'000.00	
3631.01	Beiträge an Kanton	532'193.00		565'000.00	
534	Wohnen im Alter	120.00		100.00	
	Nettoaufwand		120.00		100.00
5340	Wohnen im Alter	120.00		100.00	

12.2	Erfolgsrechnung nach Funktionen	Rechnung 2016		Budget 2016	
		Aufwand	Ertrag	Aufwand	Ertrag
3636.01	Beiträge an private Organisationen ohne Erwerbszweck	120.00		100.00	
535	Leistungen an das Alter	4'329.15		4'100.00	
	Nettoaufwand		4'329.15		4'100.00
5350	Leistungen an das Alter	4'329.15		4'100.00	
3000.01	Löhne, Tag- und Sitzungsgelder an Behörden und Kommissionen	280.00		300.00	
3090.01	Aus- und Weiterbildung des Personals			300.00	
3100.01	Büromaterial	67.00			
3102.01	Drucksachen, Publikationen	321.90		100.00	
3130.01	Dienstleistungen Dritter	1'077.85		900.00	
3170.01	Reisekosten und Spesen	153.10		300.00	
3632.01	Beiträge an Gemeinden und Gemeindeverbände	2'000.00		2'000.00	
3900.01	Interne Verrechnung von Material- und Warenbezügen	429.30		200.00	
54	Familie und Jugend	481'884.55	416'969.78	519'000.00	394'300.00
	Nettoaufwand		64'914.77		124'700.00
541	Familienzulagen	8'753.00		7'500.00	
	Nettoaufwand		8'753.00		7'500.00
5410	Familienzulagen	8'753.00		7'500.00	
3631.01	Beiträge an Kanton	8'753.00		7'500.00	
543	Alimentenbevorschussung und -inkasso	147'829.20	128'913.70	187'000.00	111'000.00
	Nettoaufwand		18'915.50		76'000.00

12.2	Erfolgsrechnung nach Funktionen	Rechnung 2016		Budget 2016	
		Aufwand	Ertrag	Aufwand	Ertrag
5430	Alimentenbevorschussung und -inkasso	147'829.20	128'913.70	187'000.00	111'000.00
3130.01	Dienstleistungen Dritter	459.20		4'000.00	
3612.06	Entschädigungen an Gemeinden und Gemeindeverbände (Budget 2016 FU 5430)			23'000.00	
3637.06	Beiträge an private Haushalte (Alimentenbevorschussungen)	147'370.00		160'000.00	
4260.01	Rückerstattungen Dritter		466.05		1'000.00
4260.06	Rückerstattungen Dritter (Alimentenrückerstattungen)		128'447.65		110'000.00
544	Jugendschutz	310'374.80	284'270.02	313'400.00	283'300.00
	Nettoaufwand		26'104.78		30'100.00
5444	Offene Kinder- und Jugendarbeit	310'374.80	284'270.02	313'400.00	283'300.00
3000.01	Löhne, Tag- und Sitzungsgelder an Behörden und Kommissionen	2'440.00		2'200.00	
3010.01	Löhne des Verwaltungs- und Betriebspersonals	206'028.90		204'300.00	
3010.09	Mutterschafts-, Unfall-, Krankentaggelder, EO	-7'369.60			
3010.99	Rückstellung Ferien-, Gleit- und Überzeitguthaben	-803.00			
3040.01	Kinder- und Ausbildungszulagen	3'103.70			
3050.01	AG-Beiträge AHV, IV, EO, ALV, Verwaltungskosten	12'641.15		13'150.00	
3052.01	AG-Beiträge an Pensionskassen	15'556.85		15'000.00	
3053.01	AG-Beiträge an Unfallversicherungen	1'835.40		2'000.00	
3054.01	AG-Beiträge an Familienausgleichskasse	3'726.90		3'750.00	
3055.01	AG-Beiträge an Krankentaggeldversicherungen	1'251.45		1'350.00	
3090.01	Aus- und Weiterbildung des Personals	840.00		1'700.00	
3091.01	Personalwerbung	81.00			
3099.01	Übriger Personalaufwand	349.05		300.00	
3101.01	Betriebs-, Verbrauchsmaterial	30.15			
3102.01	Drucksachen, Publikationen	599.60		650.00	
3109.01	Übriger Material- und Warenaufwand	8'959.80		12'000.00	

12.2	Erfolgsrechnung nach Funktionen	Rechnung 2016		Budget 2016	
		Aufwand	Ertrag	Aufwand	Ertrag
3110.01	Büromöbel und Geräte	1'846.80			
3111.01	Maschinen, Geräte und Fahrzeuge	1'314.05		1'000.00	
3130.01	Dienstleistungen Dritter	5'084.75		5'180.00	
3134.01	Sachversicherungsprämien	531.15		450.00	
3151.01	Unterhalt Apparate, Maschinen, Geräte, Fahrzeuge, Werkzeuge	955.00		200.00	
3158.01	Unterhalt immaterielle Anlagen	853.30		870.00	
3160.01	Miete und Pacht Liegenschaften	34'880.70		35'600.00	
3170.01	Reisekosten und Spesen	1'792.70		2'350.00	
3199.01	Übriger Betriebsaufwand	738.80		550.00	
3893.06	Einlagen in Vorfinanzierungen des EK, SF Jugendarbeit	3'500.00		1'000.00	
3900.01	Interne Verrechnung von Material- und Warenbezügen	500.00		500.00	
3910.01	Interne Verrechnung von Dienstleistungen	4'000.00		4'000.00	
3930.01	Interne Verrechnung von Betriebs- und Verwaltungskosten	3'749.60		3'600.00	
3940.01	Interne Verrechnung von kalk. Zinsen und Finanzaufwand	1'356.60		1'700.00	
4480.01	Mietzinse von gemieteten Liegenschaften				400.00
4632.01	Entschädigungen von Gemeinden und Gemeindeverbänden		83'133.70		90'400.00
4635.01	Beiträge von privaten Unternehmungen				200.00
4636.01	Beiträge von privaten Organisationen ohne Erwerbszweck		600.00		200.00
4637.01	Beiträge von privaten Haushalten				300.00
4980.02	Interne Übertragung Kantonsbeitrag Offene Regionale Jugendarbeit		200'536.32		191'800.00
545	Leistungen an Familien	14'927.55	3'786.06	11'100.00	
	Nettoaufwand		11'141.49		11'100.00
5450	Leistungen an Familien allgemein	100.00		100.00	
3636.01	Beiträge an private Organisationen ohne Erwerbszweck	100.00		100.00	

12.2	Erfolgsrechnung nach Funktionen	Rechnung 2016		Budget 2016	
		Aufwand	Ertrag	Aufwand	Ertrag
5451	Kinderkrippen und Kinderhorte	4'843.55	3'786.06		
3102.01	Drucksachen, Publikationen	150.00			
3636.01	Beiträge an private Organisationen ohne Erwerbszweck	4'693.55			
4980.04	Interne Übertragung Kantonsbeitrag KITA		3'786.06		
5458	Tageselternverein	9'984.00		11'000.00	
3612.01	Entschädigungen an Gemeinden und Gemeindeverbände	9'984.00		11'000.00	
56	Soziales Wohnungswesen	450.00		450.00	
	Nettoaufwand		450.00		450.00
560	Soziales Wohnungswesen	450.00		450.00	
	Nettoaufwand		450.00		450.00
5600	Soziales Wohnungswesen	450.00		450.00	
3636.01	Beiträge an private Organisationen ohne Erwerbszweck	450.00		450.00	
57	Sozialhilfe und Asylwesen	4'395'003.85	3'202'446.83	5'178'650.00	3'958'800.00
	Nettoaufwand		1'192'557.02		1'219'850.00
572	Wirtschaftliche Hilfe	2'235'277.18	809'497.00	3'050'000.00	995'000.00
	Nettoaufwand		1'425'780.18		2'055'000.00
5720	Gesetzliche wirtschaftliche Hilfe	2'235'277.18	809'497.00	3'050'000.00	995'000.00
3637.02	Beiträge an private Haushalte (wirtschaftliche Hilfe)	2'235'277.18		3'050'000.00	
4260.02	Rückerstattungen Dritter (wirtschaftliche Hilfe mit Inkassoprivileg)		79'943.45		30'000.00
4260.03	Rückerstattungen Dritter (wirtschaftliche Hilfe ohne Inkassoprivileg)		715'129.20		750'000.00
4611.02	Entschädigungen vom Kanton (Prämienverbilligungen KVG)				200'000.00

12.2	Erfolgsrechnung nach Funktionen	Rechnung 2016		Budget 2016	
		Aufwand	Ertrag	Aufwand	Ertrag
4611.03	Entschädigungen von Kantonen (wirtschaftliche Hilfe)		14'424.35		15'000.00
573	Asylwesen	480.00			
	Nettoaufwand		480.00		
5730	Asylwesen	480.00			
3160.90	Miete und Pacht Liegenschaften Asyl	480.00			
579	Sozialhilfe	2'159'246.67	2'392'949.83	2'128'650.00	2'963'800.00
	Nettoertrag	233'703.16		835'150.00	
5790	Sozialhilfe	1'296.85	2'966.40	1'650.00	1'200.00
3102.01	Drucksachen, Publikationen			200.00	
3105.01	Lebensmittel	1'148.05		1'200.00	
3109.01	Übriger Material- und Warenaufwand	148.80		250.00	
4250.01	Verkäufe		1'286.40		1'200.00
4632.01	Entschädigungen von Gemeinden und Gemeindeverbänden		1'680.00		
5796	Regionaler Sozialdienst	396'344.89	389'983.82	384'400.00	359'000.00
3000.01	Löhne, Tag- und Sitzungsgelder an Behörden und Kommissionen	2'400.00		3'000.00	
3010.01	Löhne des Verwaltungs- und Betriebspersonals	234'117.30		233'950.00	
3010.09	Mutterschafts-, Unfall-, Krankentaggelder, EO	-1'291.80			
3010.99	Rückstellung Ferien-, Gleit- und Überzeitguthaben	-3'707.35			
3040.01	Kinder- und Ausbildungszulagen	693.00		1'650.00	
3050.01	AG-Beiträge AHV, IV, EO, ALV, Verwaltungskosten	14'758.75		14'874.00	
3052.01	AG-Beiträge an Pensionskassen	17'880.90		18'200.00	
3053.01	AG-Beiträge an Unfallversicherungen	2'151.10		2'203.00	
3054.01	AG-Beiträge an Familienausgleichskasse	4'198.45		4'221.00	

12.2	Erfolgsrechnung nach Funktionen	Rechnung 2016			Budget 2016	
		Aufwand	Ertrag		Aufwand	Ertrag
3055.01	AG-Beiträge an Krankentaggeldversicherungen	1'466.90			1'502.00	
3090.01	Aus- und Weiterbildung des Personals	2'152.00			4'300.00	
3091.01	Personalwerbung	107.40				
3099.01	Übriger Personalaufwand	1'664.15			1'200.00	
3100.01	Büromaterial	352.55			500.00	
3102.01	Drucksachen, Publikationen	880.00			1'300.00	
3103.01	Fachliteratur, Zeitschriften	362.00			500.00	
3110.01	Büromöbel und Geräte	682.00			5'000.00	
3113.01	Hardware	1'694.90				
3120.01	Ver- und Entsorgung Liegenschaften Verwaltungsvermögen	168.50			160.00	
3130.01	Dienstleistungen Dritter	3'526.00			1'200.00	
3134.01	Sachversicherungsprämien	1'223.10			1'940.00	
3151.01	Unterhalt Apparate, Maschinen, Geräte, Fahrzeuge, Werkzeuge	25.35				
3158.01	Unterhalt immaterielle Anlagen	9'630.50			11'900.00	
3161.01	Mieten, Benützungskosten Anlagen	3'577.00			3'500.00	
3170.01	Reisekosten und Spesen	3'392.05			6'700.00	
3199.01	Übriger Betriebsaufwand	777.05			500.00	
3612.06	Entschädigungen an Gemeinden und Gemeindeverbände (Budget 2016 FU 5430)	24'184.60				
3900.01	Interne Verrechnung von Material- und Warenbezügen	7'021.50			6'800.00	
3910.01	Interne Verrechnung von Dienstleistungen	14'187.80			13'700.00	
3920.01	Interne Verrechnung von Pacht, Mieten und Benützungskosten	26'100.00			26'100.00	
3930.01	Interne Verrechnung von Betriebs- und Verwaltungskosten	21'969.19			19'500.00	
4210.01	Gebühren für Amtshandlungen					100.00
4260.01	Rückerstattungen Dritter					300.00
4611.01	Entschädigungen vom Kanton					100.00
4632.01	Entschädigungen von Gemeinden und Gemeindeverbänden		20'193.55			77'700.00
4980.01	Interne Übertragung Saldo FU KES auf FU 5796 RSD		52'792.97			

12.2	Erfolgsrechnung nach Funktionen	Rechnung 2016		Budget 2016	
		Aufwand	Ertrag	Aufwand	Ertrag
4980.03	Interne Übertragung Kantonsbeitrag Regionaler Sozialdienst		292'812.70		280'800.00
4980.06	Interne Übertragung Kantonsbeitrag Besoldung Alimentenfachpersonal		24'184.60		
5799	Lastenausgleich Sozialhilfe	1'761'604.93	1'999'999.61	1'742'600.00	2'603'600.00
3611.01	Entschädigungen an Kanton	1'240'285.25		1'270'000.00	
3980.02	Interne Übertragung Kantonsbeitrag Offene Regionale Jugendarbeit	200'536.32		191'800.00	
3980.03	Interne Übertragung Kantonsbeitrag Regionaler Sozialdienst	292'812.70		280'800.00	
3980.04	Interne Übertragung Kantonsbeitrag KITA	3'786.06			
3980.06	Interne Übertragung Kantonsbeitrag Besoldung Alimentenfachpersonal	24'184.60			
4611.01	Entschädigungen vom Kanton		1'999'999.61		2'603'600.00
6	Verkehr und Nachrichtenübermittlung	813'432.05	92'959.25	789'790.00	72'040.00
	Nettoaufwand		720'472.80		717'750.00
61	Strassenverkehr	577'168.25	36'089.25	551'790.00	16'640.00
	Nettoaufwand		541'079.00		535'150.00
615	Gemeindestrassen	577'168.25	36'089.25	551'790.00	16'640.00
	Nettoaufwand		541'079.00		535'150.00
6150	Gemeindestrassen	570'493.65	29'262.50	522'540.00	9'600.00
3010.01	Löhne des Verwaltungs- und Betriebspersonals	228'470.85		224'840.00	
3010.99	Rückstellung Ferien-, Gleit- und Überzeitguthaben	-4'656.45			
3040.01	Kinder- und Ausbildungszulagen	5'160.00		5'160.00	
3049.01	Übrige Zulagen			600.00	
3050.01	AG-Beiträge AHV, IV, EO, ALV, Verwaltungskosten	14'456.50		14'550.00	
3052.01	AG-Beiträge an Pensionskassen	18'595.05		19'000.00	

12.2	Erfolgsrechnung nach Funktionen	Rechnung 2016		Budget 2016	
		Aufwand	Ertrag	Aufwand	Ertrag
3053.01	AG-Beiträge an Unfallversicherungen	9'188.80		9'600.00	
3054.01	AG-Beiträge an Familienausgleichskasse	4'112.10		4'150.00	
3055.01	AG-Beiträge an Krankentaggeldversicherungen	1'424.95		1'400.00	
3090.01	Aus- und Weiterbildung des Personals	250.00			
3101.01	Betriebs-, Verbrauchsmaterial	39'446.25		39'500.00	
3111.01	Maschinen, Geräte und Fahrzeuge	1'297.20		1'500.00	
3112.01	Kleider, Wäsche, Vorhänge	537.95		400.00	
3120.01	Ver- und Entsorgung Liegenschaften Verwaltungsvermögen	25'108.10		22'840.00	
3130.01	Dienstleistungen Dritter	6'793.55		6'800.00	
3132.01	Honorare externe Berater, Gutachter, Fachexperten etc.			2'000.00	
3134.01	Sachversicherungsprämien	3'362.45		4'800.00	
3137.01	Steuern und Abgaben	3'060.05		3'200.00	
3141.01	Unterhalt Strassen / Verkehrswege	152'843.05		110'400.00	
3144.01	Unterhalt Hochbauten, Gebäude			1'000.00	
3151.01	Unterhalt Apparate, Maschinen, Geräte, Fahrzeuge, Werkzeuge	34'235.95		25'000.00	
3160.01	Miete und Pacht Liegenschaften	706.90		250.00	
3161.01	Mieten, Benützungskosten Anlagen	2'440.20		1'500.00	
3170.01	Reisekosten und Spesen	23'211.15		13'800.00	
3190.01	Schadenersatzleistungen	449.05			
3300.10	Planmässige Abschreibungen Strassen / Verkehrswege VV			9'750.00	
3320.90	Planmässige Abschreibungen übrige immaterielle Anlagen			500.00	
4240.01	Benützungsgebühren und Dienstleistungen		1'877.50		1'600.00
4240.04	Benützungsgebühren und Dienstleistungen (EVR AG)		1'950.00		
4260.01	Rückerstattungen Dritter		16'980.00		
4910.01	Interne Verrechnung von Dienstleistungen		8'455.00		8'000.00
6155	Parkplätze	6'674.60	6'826.75	29'250.00	7'040.00
3130.01	Dienstleistungen Dritter	1'425.60		2'800.00	

12.2	Erfolgsrechnung nach Funktionen	Rechnung 2016		Budget 2016	
		Aufwand	Ertrag	Aufwand	Ertrag
3160.01	Miete und Pacht Liegenschaften	2'977.20		3'050.00	
3300.10	Planmässige Abschreibungen Strassen / Verkehrswege VV	2'271.80		4'000.00	
3632.01	Beiträge an Gemeinden und Gemeindeverbände			10'000.00	
3640.50	Wertberichtigungen Darlehen VV an private Unternehmungen			9'400.00	
4270.01	Bussen		286.75		500.00
4470.01	Pacht- und Mietzinse Liegenschaften VV		6'540.00		6'540.00
62	Öffentlicher Verkehr	230'402.80	56'870.00	233'700.00	55'400.00
	Nettoaufwand		173'532.80		178'300.00
622	Regionalverkehr	1'455.00		1'000.00	
	Nettoaufwand		1'455.00		1'000.00
6220	Regionalverkehr	1'455.00		1'000.00	
3634.01	Beiträge an öffentliche Unternehmungen	1'455.00		1'000.00	
629	Öffentlicher Verkehr	228'947.80	56'870.00	232'700.00	55'400.00
	Nettoaufwand		172'077.80		177'300.00
6290	Öffentlicher Verkehr	54'167.80	56'870.00	53'700.00	55'400.00
3130.01	Dienstleistungen Dritter	54'097.50		53'700.00	
3134.01	Sachversicherungsprämien	30.30			
3181.01	Tatsächliche Forderungsverluste	40.00			
4250.01	Verkäufe		56'870.00		55'400.00
6291	Gemeindeanteil Öffentlicher Verkehr	174'780.00		179'000.00	
3631.01	Beiträge an Kanton	174'780.00		179'000.00	

12.2	Erfolgsrechnung nach Funktionen	Rechnung 2016		Budget 2016	
		Aufwand	Ertrag	Aufwand	Ertrag
63	Verkehr, übrige	5'861.00		4'300.00	
	Nettoaufwand		5'861.00		4'300.00
635	Mobility	5'861.00		4'300.00	
	Nettoaufwand		5'861.00		4'300.00
6350	Mobility	5'861.00		4'300.00	
3635.01	Beiträge an private Unternehmungen	5'861.00		4'300.00	
7	Umweltschutz und Raumordnung	2'324'170.01	2'113'076.12	2'399'400.00	2'178'650.00
	Nettoaufwand		211'093.89		220'750.00
71	Wasserversorgung	466'382.75	466'382.75	572'500.00	572'500.00
710	Wasserversorgung	466'382.75	466'382.75	572'500.00	572'500.00
7101	Wasserversorgung [Gemeindebetrieb]	466'382.75	466'382.75	572'500.00	572'500.00
3010.01	Löhne des Verwaltungs- und Betriebspersonals	17'915.25		23'800.00	
3049.11	Übrige Zulagen Was			50.00	
3050.01	AG-Beiträge AHV, IV, EO, ALV, Verwaltungskosten	1'133.55		1'550.00	
3053.01	AG-Beiträge an Unfallversicherungen	720.65		1'025.00	
3054.01	AG-Beiträge an Familienausgleichskasse	322.55		450.00	
3055.01	AG-Beiträge an Krankentaggeldversicherungen	109.95		175.00	
3090.11	Aus- und Weiterbildung des Personals Was	540.00		500.00	
3091.11	Personalwerbung Was	5'528.90			
3100.11	Büromaterial Was			500.00	
3101.11	Betriebs-, Verbrauchsmaterial Was	166.40		200.00	
3111.11	Maschinen, Geräte und Fahrzeuge Was	5'048.05		3'500.00	

12.2	Erfolgsrechnung nach Funktionen	Rechnung 2016		Budget 2016	
		Aufwand	Ertrag	Aufwand	Ertrag
3112.11	Kleider, Wäsche, Vorhänge Was			50.00	
3120.11	Ver- und Entsorgung Liegenschaften Verwaltungsvermögen Was	9'810.40		7'000.00	
3130.11	Dienstleistungen Dritter Was	19'850.40		12'700.00	
3131.11	Planungen und Projektierungen Dritter Was	7'589.45			
3132.11	Honorare externe Berater, Gutachter, Fachexperten etc. Was	5'353.20		6'400.00	
3134.11	Sachversicherungsprämien Was	1'452.05		2'100.00	
3143.11	Unterhalt übrige Tiefbauten Was	28'627.70		5'000.00	
3151.11	Unterhalt Apparate, Maschinen, Geräte, Fahrzeuge, Werkzeuge	454.00		200.00	
3158.11	Unterhalt immaterielle Anlagen Was	2'428.10		2'300.00	
3170.11	Reisekosten und Spesen Was	1'878.25		1'600.00	
3180.11	Wertberichtigungen auf Forderungen Was	2'800.00		500.00	
3181.11	Tatsächliche Forderungsverluste Was			500.00	
3192.11	Abgeltung von Rechten Was	1'378.80		4'200.00	
3199.11	Übriger Betriebsaufwand Was	2'210.00		500.00	
3300.31	Planmässige Abschreibungen übrige Tiefbauten VV Was	6'800.40		2'500.00	
3300.91	Abschreibung best. VV per 31.12.2015 Was			168'700.00	
3320.91	Planmässige Abschreibungen übrige immaterielle Anlagen Was			3'500.00	
3409.11	Übrige Passivzinsen, Was			300.00	
3510.11	Einlagen in Spezialfinanzierungen EK, Werterhalt Was	110'798.50		168'700.00	
3510.51	Einlagen in Spezialfinanzierungen EK, Anschlussgebühren Was	57'840.50		50'000.00	
3612.17	Interne Verrechnungen zwischen Allgemeinem Haushalt und SF Was	107'945.65		83'600.00	
4240.11	Benützungsgebühren und Dienstleistungen Was		378'383.00		347'800.00
4240.51	Anschlussgebühren Was		57'840.50		50'000.00
4260.11	Rückerstattungen Dritter Was		18'957.40		
4409.11	Übrige Zinsen von Finanzvermögen, Was		606.75		
4510.11	Entnahmen aus Spezialfinanzierungen des EK, Werterhalt Was		6'800.40		174'700.00
4612.11	Entschädigungen von Gemeinden und Gemeindeverbänden Was		3'794.70		
9010.11	Abschluss Spezialfinanzierungen im EK, Ertragsüberschuss Was	67'680.05		20'400.00	

12.2	Erfolgsrechnung nach Funktionen	Rechnung 2016		Budget 2016	
		Aufwand	Ertrag	Aufwand	Ertrag
72	Abwasserentsorgung	729'497.35	729'497.35	703'300.00	703'300.00
720	Abwasserentsorgung	729'497.35	729'497.35	703'300.00	703'300.00
7201	Abwasserentsorgung [Gemeindebetrieb]	729'497.35	729'497.35	703'300.00	703'300.00
3010.01	Löhne des Verwaltungs- und Betriebspersonals	1'924.20		4'000.00	
3049.21	Übrige Zulagen Abw			50.00	
3050.01	AG-Beiträge AHV, IV, EO, ALV, Verwaltungskosten	121.75		270.00	
3053.01	AG-Beiträge an Unfallversicherungen	68.30		175.00	
3054.01	AG-Beiträge an Familienausgleichskasse	34.60		80.00	
3055.01	AG-Beiträge an Krankentaggeldversicherungen	8.95		25.00	
3090.21	Aus- und Weiterbildung des Personals Abw			300.00	
3099.21	Übriger Personalaufwand Abw			200.00	
3100.21	Büromaterial Abw			200.00	
3101.21	Betriebs-, Verbrauchsmaterial Abw	635.30		100.00	
3111.21	Maschinen, Geräte und Fahrzeuge Abw			500.00	
3112.21	Kleider, Wäsche, Vorhänge Abw			50.00	
3120.21	Ver- und Entsorgung Liegenschaften Verwaltungsvermögen Abw	96.40		100.00	
3130.21	Dienstleistungen Dritter Abw	248.15		200.00	
3132.21	Honorare externe Berater, Gutachter, Fachexperten etc. Abw	6'300.30		8'500.00	
3134.21	Sachversicherungsprämien Abw	4.95		300.00	
3143.21	Unterhalt übrige Tiefbauten Abw	4'262.10		10'000.00	
3151.21	Unterhalt Apparate, Maschinen, Geräte, Fahrzeuge, Werkzeuge	442.50		200.00	
3158.21	Unterhalt immaterielle Anlagen Abw	2'428.10		1'500.00	
3170.21	Reisekosten und Spesen Abw	101.50		400.00	
3180.21	Wertberichtigungen auf Forderungen Abw	5'511.95		1'000.00	
3181.21	Tatsächliche Forderungsverluste Abw	.05		1'000.00	

12.2	Erfolgsrechnung nach Funktionen	Rechnung 2016		Budget 2016	
		Aufwand	Ertrag	Aufwand	Ertrag
3199.21	Übriger Betriebsaufwand Abw			700.00	
3300.32	Planmässige Abschreibungen übrige Tiefbauten VV Abw			2'400.00	
3510.12	Einlagen in Spezialfinanzierungen EK, Werterhalt Abw	233'927.00		295'800.00	
3510.52	Einlagen in Spezialfinanzierungen EK, Anschlussgebühren Abw	58'350.00		50'000.00	
3612.27	Interne Verrechnungen zwischen Allgemeinem Haushalt und SF Abw	96'574.90		61'700.00	
3632.21	Beiträge an Gemeinden und Gemeindeverbände Abw	212'480.85		217'500.00	
3660.22	Planmässige Abschreibungen Investitionsbeiträge an Gemeinden und Gemeindeverbände, Abw	564.75		600.00	
4240.21	Benützungsgebühren und Dienstleistungen Abw		662'232.20		640'000.00
4240.52	Anschlussgebühren Abw		58'350.00		50'000.00
4409.21	Übrige Zinsen von Finanzvermögen, Abw		8'350.40		10'300.00
4510.12	Entnahmen aus Spezialfinanzierungen des EK, Werterhalt Abw		564.75		3'000.00
9010.21	Abschluss Spezialfinanzierungen im EK, Ertragsüberschuss Abw	105'410.75		45'450.00	
73	Abfall	301'807.42	288'864.92	312'300.00	312'300.00
	Nettoaufwand		12'942.50		
730	Abfall	301'807.42	288'864.92	312'300.00	312'300.00
	Nettoaufwand		12'942.50		
7301	Abfall [Gemeindebetrieb]	288'864.92	288'864.92	312'300.00	312'300.00
3090.31	Aus- und Weiterbildung des Personals Abf			100.00	
3099.31	Übriger Personalaufwand Abf			100.00	
3100.31	Büromaterial Abf			100.00	
3102.31	Drucksachen, Publikationen Abf	4'920.00		3'100.00	
3111.31	Maschinen, Geräte und Fahrzeuge Abf			1'000.00	
3130.31	Dienstleistungen Dritter Abf	153'298.75		158'300.00	

12.2	Erfolgsrechnung nach Funktionen	Rechnung 2016		Budget 2016	
		Aufwand	Ertrag	Aufwand	Ertrag
3130.34	Dienstleistungen Dritter Abf (Prov. Verkauf Abfallgebührenmarken)	4'966.65		5'000.00	
3143.31	Unterhalt übrige Tiefbauten Abf			1'000.00	
3158.31	Unterhalt immaterielle Anlagen Abf	1'449.85		700.00	
3161.31	Mieten, Benützungskosten Anlagen Abf			200.00	
3180.31	Wertberichtigungen auf Forderungen Abf	748.50		400.00	
3181.31	Tatsächliche Forderungsverluste Abf	328.10		300.00	
3199.31	Übriger Betriebsaufwand Abf	442.15		1'000.00	
3300.63	Planmässige Abschreibungen Mobilien VV Abf			15'000.00	
3612.37	Interne Verrechnungen zwischen Allgemeinem Haushalt und SF Abf	45'105.00		48'500.00	
3632.31	Beiträge an Gemeinden und Gemeindeverbände Abf	12'530.25		9'500.00	
3635.31	Beiträge an private Unternehmungen Abf (Deponiekosten AVAG)	64'096.75		68'000.00	
4240.31	Benützungsgebühren und Dienstleistungen Abf		276'648.52		275'000.00
4260.31	Rückerstattungen Dritter Abf		10'661.70		8'800.00
4409.31	Übrige Zinsen von Finanzvermögen Abf		931.70		1'300.00
4451.31	Erträge aus Beteiligungen VV Abf		623.00		600.00
9010.31	Abschluss Spezialfinanzierungen im EK, Ertragsüberschuss Abf	978.92			
9011.31	Abschluss Spezialfinanzierungen im EK, Aufwandüberschuss Abf				26'600.00
7303	Abfallzentrum Muristrasse (Allg. HH)	12'942.50			
3132.01	Honorare externe Berater, Gutachter, Fachexperten etc.	12'942.50			
74	Verbauungen	37'709.90	9'558.25	55'500.00	5'000.00
	Nettoaufwand		28'151.65		50'500.00
741	Gewässerverbauungen	37'709.90	9'558.25	49'500.00	5'000.00
	Nettoaufwand		28'151.65		44'500.00
7410	Gewässerverbauungen	37'709.90	9'558.25	49'500.00	5'000.00

12.2	Erfolgsrechnung nach Funktionen	Rechnung 2016		Budget 2016	
		Aufwand	Ertrag	Aufwand	Ertrag
3010.01	Löhne des Verwaltungs- und Betriebspersonals			550.00	
3050.01	AG-Beiträge AHV, IV, EO, ALV, Verwaltungskosten			35.00	
3053.01	AG-Beiträge an Unfallversicherungen			5.00	
3054.01	AG-Beiträge an Familienausgleichskasse			10.00	
3101.01	Betriebs-, Verbrauchsmaterial			200.00	
3130.01	Dienstleistungen Dritter	1'673.00		2'000.00	
3142.01	Unterhalt Wasserbau	12'188.90		25'000.00	
3300.20	Planmässige Abschreibungen Wasserbau VV			3'600.00	
3632.01	Beiträge an Gemeinden und Gemeindeverbände	12'693.00		10'100.00	
3707.01	Private Haushalte (durchlaufende Beiträge)	2'700.00			
3910.01	Interne Verrechnung von Dienstleistungen	8'455.00		8'000.00	
4631.01	Beiträge vom Kanton		6'858.25		5'000.00
4701.01	Durchlaufende Beiträge vom Kanton		900.00		
4706.01	Durchlaufende Beiträge von privaten Organisationen ohne Erwerbszweck		1'800.00		
745	Naturgefahren			6'000.00	
	Nettoaufwand				6'000.00
7450	Naturgefahren			6'000.00	
3134.01	Sachversicherungsprämien			6'000.00	
75	Arten- und Landschaftsschutz	394.20			
	Nettoaufwand		394.20		
750	Arten- und Landschaftsschutz	394.20			
	Nettoaufwand		394.20		

12.2	Erfolgsrechnung nach Funktionen	Rechnung 2016		Budget 2016	
		Aufwand	Ertrag	Aufwand	Ertrag
7500	Arten- und Landschaftsschutz	394.20			
3140.01	Unterhalt an Grundstücken	394.20			
76	Bekämpfung von Umweltverschmutzung	71'583.30	55'054.45	91'800.00	68'850.00
	Nettoaufwand		16'528.85		22'950.00
761	Luftreinhaltung und Klimaschutz	9'813.30	10'078.00	11'100.00	10'600.00
	Nettoaufwand				500.00
	Nettoertrag	264.70			
7610	Luftreinhaltung und Klimaschutz	9'813.30	10'078.00	11'100.00	10'600.00
3130.01	Dienstleistungen Dritter	9'313.30		10'200.00	
3180.01	Wertberichtigungen auf Forderungen			200.00	
3181.01	Tatsächliche Forderungsverluste			200.00	
3910.01	Interne Verrechnung von Dienstleistungen	350.00		350.00	
3930.01	Interne Verrechnung von Betriebs- und Verwaltungskosten	150.00		150.00	
4240.01	Benützungsgebühren und Dienstleistungen		10'078.00		10'600.00
769	Bekämpfung von Umweltverschmutzung	61'770.00	44'976.45	80'700.00	58'250.00
	Nettoaufwand		16'793.55		22'450.00
7690	Bekämpfung von Umweltverschmutzung	61'770.00	44'976.45	80'700.00	58'250.00
3000.01	Löhne, Tag- und Sitzungsgelder an Behörden und Kommissionen			600.00	
3102.01	Drucksachen, Publikationen	1'236.55		2'400.00	
3130.01	Dienstleistungen Dritter	2'057.00		1'300.00	
3132.01	Honorare externe Berater, Gutachter, Fachexperten etc.	13'500.00		32'400.00	
3893.05	Einlagen in Vorfinanzierungen des EK, SF Energie	44'976.45		44'000.00	
4630.01	Beiträge vom Bund				5'000.00

12.2	Erfolgsrechnung nach Funktionen	Rechnung 2016		Budget 2016	
		Aufwand	Ertrag	Aufwand	Ertrag
4631.01	Beiträge vom Kanton				9'250.00
4980.05	Interne Übertragung Anteil Konzessionsabgaben EVR AG und BKW AG		44'976.45		44'000.00
77	Übriger Umweltschutz	257'956.64	136'692.40	241'300.00	116'700.00
	Nettoaufwand		121'264.24		124'600.00
771	Friedhof und Bestattung	255'136.39	136'692.40	236'300.00	116'700.00
	Nettoaufwand		118'443.99		119'600.00
7710	Friedhof und Bestattung allgemein	183'148.09	64'704.10	176'600.00	57'000.00
3010.01	Löhne des Verwaltungs- und Betriebspersonals	111'900.50		112'700.00	
3010.09	Mutterschafts-, Unfall-, Krankentaggelder, EO	-462.50			
3010.99	Rückstellung Ferien-, Gleit- und Überzeitguthaben	1'032.95			
3050.01	AG-Beiträge AHV, IV, EO, ALV, Verwaltungskosten	7'051.40		7'325.00	
3052.01	AG-Beiträge an Pensionskassen	13'367.90		14'000.00	
3053.01	AG-Beiträge an Unfallversicherungen	1'029.15		1'070.00	
3054.01	AG-Beiträge an Familienausgleichskasse	2'005.75		2'075.00	
3055.01	AG-Beiträge an Krankentaggeldversicherungen	701.80		730.00	
3090.01	Aus- und Weiterbildung des Personals	250.00			
3101.01	Betriebs-, Verbrauchsmaterial	1'030.79		5'300.00	
3111.01	Maschinen, Geräte und Fahrzeuge	1'300.00			
3120.01	Ver- und Entsorgung Liegenschaften Verwaltungsvermögen	4'730.20		4'800.00	
3130.01	Dienstleistungen Dritter	11'053.90		2'300.00	
3134.01	Sachversicherungsprämien	1'513.40		1'900.00	
3137.01	Steuern und Abgaben	684.70		700.00	
3140.01	Unterhalt an Grundstücken	18'582.95		16'200.00	
3144.01	Unterhalt Hochbauten, Gebäude	534.85		2'000.00	

12.2	Erfolgsrechnung nach Funktionen	Rechnung 2016		Budget 2016	
		Aufwand	Ertrag	Aufwand	Ertrag
3151.01	Unterhalt Apparate, Maschinen, Geräte, Fahrzeuge, Werkzeuge	6'367.15		5'200.00	
3170.01	Reisekosten und Spesen	323.20		300.00	
3181.01	Tatsächliche Forderungsverluste	150.00			
4240.01	Benützungsgebühren und Dienstleistungen		1'650.00		800.00
4260.01	Rückerstattungen Dritter		2'602.80		1'200.00
4472.01	Vergütung für Benützungen Liegenschaften VV		2'990.00		2'000.00
4612.01	Entschädigungen von Gemeinden und Gemeindeverbänden		37'500.55		35'800.00
4632.01	Entschädigungen von Gemeinden und Gemeindeverbänden		1'900.00		1'500.00
4910.01	Interne Verrechnung von Dienstleistungen		18'060.75		15'700.00
7711	Spezialfinanzierung Grabunterhaltsgebühren	71'988.30	71'988.30	59'700.00	59'700.00
3101.01	Betriebs-, Verbrauchsmaterial	12'417.55		14'000.00	
3181.01	Tatsächliche Forderungsverluste	350.00			
3893.03	Einlagen in Vorfinanzierungen des EK, SF Grabunterhaltsgebühren	41'160.00		30'000.00	
3910.01	Interne Verrechnung von Dienstleistungen	18'060.75		15'700.00	
4240.01	Benützungsgebühren und Dienstleistungen		41'160.00		30'000.00
4893.03	Entnahmen aus Vorfinanzierungen des EK, SF Grabunterhaltsgebühren		30'828.30		29'700.00
779	Umweltschutz	2'820.25		5'000.00	
	Nettoaufwand		2'820.25		5'000.00
7791	Öffentliche Toilettenanlagen	2'500.00		2'500.00	
3160.01	Miete und Pacht Liegenschaften	2'500.00		2'500.00	
7792	Hundetoiletten	320.25		2'500.00	
3101.01	Betriebs-, Verbrauchsmaterial	320.25		1'500.00	
3111.01	Maschinen, Geräte und Fahrzeuge			1'000.00	

12.2	Erfolgsrechnung nach Funktionen	Rechnung 2016		Budget 2016	
		Aufwand	Ertrag	Aufwand	Ertrag
79	Raumordnung	458'838.45	427'026.00	422'700.00	400'000.00
	Nettoaufwand		31'812.45		22'700.00
790	Raumordnung	458'838.45	427'026.00	422'700.00	400'000.00
	Nettoaufwand		31'812.45		22'700.00
7900	Raumordnung allgemein	444'368.60	427'026.00	404'000.00	400'000.00
3102.01	Drucksachen, Publikationen	102.60			
3130.01	Dienstleistungen Dritter	236.00		700.00	
3131.01	Planungen und Projektierungen Dritter	7'916.65			
3132.01	Honorare externe Berater, Gutachter, Fachexperten etc.	9'087.35			
3320.90	Planmässige Abschreibungen übrige immaterielle Anlagen			3'300.00	
3690.04	Übriger Transferaufwand (Auflösung SF MWA zG Investitionsrechnung)			150'000.00	
3893.04	Einlagen in Vorfinanzierungen des EK, SF Infrastrukturbeiträge	427'026.00		250'000.00	
4309.01	Übriger betrieblicher Ertrag		427'026.00		250'000.00
4893.04	Entnahmen aus Vorfinanzierungen des EK, SF Infrastrukturbeiträge				150'000.00
7907	Regionalkonferenzen	14'469.85		18'700.00	
3634.01	Beiträge an öffentliche Unternehmungen	14'469.85		18'700.00	
8	Volkswirtschaft	118'344.45	336'401.07	70'300.00	280'900.00
	Nettoertrag	218'056.62		210'600.00	
81	Landwirtschaft	6'612.50	3'089.15	9'300.00	600.00
	Nettoaufwand		3'523.35		8'700.00

12.2	Erfolgsrechnung nach Funktionen	Rechnung 2016		Budget 2016	
		Aufwand	Ertrag	Aufwand	Ertrag
811	Verwaltung, Vollzug und Kontrolle	6'612.50	3'089.15	9'300.00	600.00
	Nettoaufwand		3'523.35		8'700.00
8110	Verwaltung, Vollzug und Kontrolle	6'612.50	3'089.15	9'300.00	600.00
3010.01	Löhne des Verwaltungs- und Betriebspersonals	3'330.15		4'600.00	
3050.01	AG-Beiträge AHV, IV, EO, ALV, Verwaltungskosten			300.00	
3053.01	AG-Beiträge an Unfallversicherungen			30.00	
3054.01	AG-Beiträge an Familienausgleichskasse			100.00	
3090.01	Aus- und Weiterbildung des Personals			100.00	
3101.01	Betriebs-, Verbrauchsmaterial			500.00	
3102.01	Drucksachen, Publikationen	1'117.90		900.00	
3134.01	Sachversicherungsprämien	8.60		20.00	
3170.01	Reisekosten und Spesen	53.90		250.00	
3636.01	Beiträge an private Organisationen ohne Erwerbszweck	2'101.95		2'500.00	
4451.01	Erträge aus Beteiligungen VV				60.00
4470.01	Pacht- und Mietzinse Liegenschaften VV		40.00		40.00
4631.01	Beiträge vom Kanton		1'307.00		500.00
4699.01	Rückverteilungen		1'742.15		
84	Tourismus	16'755.50	715.15	16'500.00	600.00
	Nettoaufwand		16'040.35		15'900.00
840	Tourismus	16'755.50	715.15	16'500.00	600.00
	Nettoaufwand		16'040.35		15'900.00
8400	Tourismus	2'285.50		2'000.00	
3101.01	Betriebs-, Verbrauchsmaterial	337.50			
3636.01	Beiträge an private Organisationen ohne Erwerbszweck	1'948.00		2'000.00	

12.2	Erfolgsrechnung nach Funktionen	Rechnung 2016		Budget 2016	
		Aufwand	Ertrag	Aufwand	Ertrag
8406	Regionaler Tourismus	14'470.00	715.15	14'500.00	600.00
3102.01	Drucksachen, Publikationen	170.00		300.00	
3636.01	Beiträge an private Organisationen ohne Erwerbszweck	14'300.00		14'200.00	
4250.01	Verkäufe		715.15		600.00
87	Brennstoffe und Energie	94'976.45	332'596.77	44'500.00	279'700.00
	Nettoertrag	237'620.32		235'200.00	
871	Elektrizität	44'976.45	264'596.77	44'500.00	261'700.00
	Nettoertrag	219'620.32		217'200.00	
8710	Elektrizität allgemein	44'976.45	264'596.77	44'500.00	261'700.00
3181.01	Tatsächliche Forderungsverluste			500.00	
3980.05	Interne Übertragung Anteil Konzessionsabgaben EVR AG und BKW AG	44'976.45		44'000.00	
4120.01	Konzessionen		112'441.10		110'000.00
4240.01	Benützungsgebühren und Dienstleistungen		655.67		200.00
4450.01	Erträge aus Darlehen VV		25'500.00		25'500.00
4451.01	Erträge aus Beteiligungen VV		126'000.00		126'000.00
879	Energie	50'000.00	68'000.00		18'000.00
	Nettoertrag	18'000.00		18'000.00	
8790	Energie allgemein (Wärmeverbund)	50'000.00	68'000.00		18'000.00
3635.01	Beiträge an private Unternehmungen	50'000.00			
4450.01	Erträge aus Darlehen VV		18'000.00		18'000.00
4893.05	Entnahmen aus Vorfinanzierungen des EK, SF Energie		50'000.00		

12.2	Erfolgsrechnung nach Funktionen	Rechnung 2016		Budget 2016	
		Aufwand	Ertrag	Aufwand	Ertrag
9	Finanzen und Steuern	1'576'624.59	7'367'763.45	1'355'650.00	7'422'210.00
	Nettoertrag	5'791'138.86		6'066'560.00	
91	Steuern	37'198.16	6'124'916.42	54'000.00	5'640'300.00
	Nettoertrag	6'087'718.26		5'586'300.00	
910	Steuern	37'198.16	6'124'916.42	54'000.00	5'640'300.00
	Nettoertrag	6'087'718.26		5'586'300.00	
9100	Allgemeine Gemeindesteuern	31'387.11	5'149'322.01	48'500.00	4'798'100.00
3180.02	Wertberichtigungen auf Steuerforderungen	-23'518.40			
3181.02	Tatsächliche Forderungsverluste auf Steuerguthaben	54'905.51		48'500.00	
4000.01	Einkommenssteuern		4'556'848.65		4'328'300.00
4000.21	Nachsteuern und Bussen		3'772.75		
4000.41	Aktive Steuerauscheidungen Einkommen		127'708.05		86'400.00
4000.51	Passive Steuerauscheidungen Einkommen		-144'538.85		-140'000.00
4000.61	Pauschale Steueranrechnungen natürliche Personen		-1'569.45		-1'000.00
4001.01	Vermögenssteuern		362'982.75		372'200.00
4001.41	Aktive Steuerauscheidungen Vermögen		28'387.75		33'600.00
4001.51	Passive Steuerauscheidungen Vermögen		-30'534.15		-35'000.00
4002.01	Quellensteuern		99'680.15		60'000.00
4002.11	Quellensteuern ausserhalb der Ertragsabrechnung (BGSA, Grenzgänger)		1'170.61		700.00
4010.01	Gewinnsteuern		104'793.65		83'700.00
4010.41	Aktive Steuerauscheidungen Gewinnsteuern		28'741.10		7'600.00
4010.51	Passive Steuerauscheidungen Gewinnsteuern		-132.90		-3'500.00
4011.01	Kapitalsteuern		5'402.45		6'000.00

12.2	Erfolgsrechnung nach Funktionen	Rechnung 2016		Budget 2016	
		Aufwand	Ertrag	Aufwand	Ertrag
4011.41	Aktive Steuerausscheidungen Kapitalsteuern		969.00		400.00
4011.51	Passive Steuerausscheidungen Kapitalsteuern		-984.55		-1'500.00
4019.01	Holdingsteuern		262.85		200.00
4029.01	Eingang abgeschriebene Steuern		6'362.15		
9101	Sondersteuern	5'277.80	209'098.10	4'000.00	120'000.00
3181.02	Tatsächliche Forderungsverluste auf Steuerguthaben	5'277.80		4'000.00	
4022.01	Grundstückgewinnsteuern		123'728.40		60'000.00
4022.11	Sonderveranlagungen		85'356.40		60'000.00
4029.01	Eingang abgeschriebene Steuern		13.30		
9102	Liegenschaftssteuern	33.25	751'089.05	1'000.00	705'700.00
3181.02	Tatsächliche Forderungsverluste auf Steuerguthaben	33.25		1'000.00	
4021.01	Liegenschaftssteuern		751'089.05		705'700.00
9103	Hundetaxe	500.00	15'407.26	500.00	16'500.00
3180.02	Wertberichtigungen auf Steuerforderungen	300.00			
3181.02	Tatsächliche Forderungsverluste auf Steuerguthaben	200.00		500.00	
4033.01	Hundetaxe		15'407.26		16'500.00
93	Finanz- und Lastenausgleich	452'232.00	808'269.00	460'000.00	814'400.00
	Nettoertrag	356'037.00		354'400.00	
930	Finanz- und Lastenausgleich	452'232.00	808'269.00	460'000.00	814'400.00
	Nettoertrag	356'037.00		354'400.00	
9300	Finanz- und Lastenausgleich	452'232.00	808'269.00	460'000.00	814'400.00
3621.61	Lastenausgleich neue Aufgabenteilung	452'232.00		460'000.00	

12.2	Erfolgsrechnung nach Funktionen	Rechnung 2016		Budget 2016	
		Aufwand	Ertrag	Aufwand	Ertrag
4621.61	Geografisch-topografischer Zuschuss (vertikaler		169'693.00		169'900.00
4621.62	Soziodemografischer Zuschuss (vertikaler Lastenausgleich)		19'527.00		16'800.00
4621.91	Fonds für Sonderfälle Kompensation Einbussen Fusionen		167'743.00		167'700.00
4622.71	Disparitätenabbau Gemeinden (horizontaler Finanzausgleich)		451'306.00		460'000.00
95	Ertragsanteile, übrige		10'681.10		5'000.00
	Nettoertrag	10'681.10		5'000.00	
950	Ertragsanteile, übrige		10'681.10		5'000.00
	Nettoertrag	10'681.10		5'000.00	
9500	Ertragsanteile, übrige		10'681.10		5'000.00
4024.01	Erbschafts- und Schenkungssteuern		10'681.10		5'000.00
96	Vermögens- und Schuldenverwaltung	200'275.00	281'306.73	212'850.00	240'650.00
	Nettoertrag	81'031.73		27'800.00	
961	Zinsen	99'736.35	126'547.28	125'800.00	105'250.00
	Nettoaufwand				20'550.00
	Nettoertrag	26'810.93			
9610	Zinsen	99'736.35	126'547.28	125'800.00	105'250.00
3181.03	Tatsächliche Forderungsverluste (Abschreibungen Verzugszinse Steuern)	2'350.60		3'000.00	
3401.01	Verzinsung kurzfristige Finanzverbindlichkeiten	1'714.90		7'500.00	
3401.02	Verzinsung kurzfristige Finanzverbindlichkeiten (Vorauszahlungszinsen Steuern)	221.25			
3406.01	Verzinsung langfristige Finanzverbindlichkeiten	65'365.30		79'900.00	
3409.01	Übrige Passivzinsen (Spezialfinanzierungen)	9'888.85		11'600.00	

12.2	Erfolgsrechnung nach Funktionen	Rechnung 2016		Budget 2016	
		Aufwand	Ertrag	Aufwand	Ertrag
3409.02	Übrige Passivzinsen (Sonderrechnungen)	1'688.10		1'800.00	
3499.02	Übriger Finanzaufwand, Vergütungszinsen Steuern	18'507.35		22'000.00	
4400.01	Zinsen flüssige Mittel		273.63		100.00
4401.01	Zinsen Forderungen und Kontokorrente (ohne Verzugszinsen Steuern)		63.15		
4401.02	Zinsen Forderungen und Kontokorrente (Verzugszinsen Steuern)		31'676.65		25'000.00
4407.01	Zinsen langfristige Finanzanlagen		7'500.00		7'500.00
4409.01	Übrige Zinsen von Finanzvermögen (Spezialfinanzierungen)				300.00
4420.01	Dividenden		5'005.00		4'000.00
4940.01	Interne Verrechnung von kalk. Zinsen und Finanzaufwand		82'028.85		68'350.00
963	Liegenschaften des Finanzvermögens	98'388.45	134'934.45	85'050.00	135'400.00
	Nettoertrag	36'546.00		50'350.00	
9630	Liegenschaften des Finanzvermögens	98'388.45	134'934.45	85'050.00	135'400.00
3010.01	Löhne des Verwaltungs- und Betriebspersonals	4'178.85		4'700.00	
3040.01	Kinder- und Ausbildungszulagen	188.20			
3050.01	AG-Beiträge AHV, IV, EO, ALV, Verwaltungskosten	264.50		310.00	
3053.01	AG-Beiträge an Unfallversicherungen	81.10		100.00	
3054.01	AG-Beiträge an Familienausgleichskasse	75.20		90.00	
3430.04	Baulicher Unterhalt Liegenschaften FV (Gebäude)	5'461.00		9'500.00	
3431.01	Nicht baul.Unterhalt Liegenschaften FV (Betriebs- und Verbrauchsmaterial)	263.05		300.00	
3431.02	Nicht baul.Unterhalt Liegenschaften FV (Anschaffung Mobilien)	2'088.60		1'300.00	
3431.03	Nicht baul.Unterhalt Liegenschften FV (Mobilien, Fahrzeuge, Maschinen)	1'814.40		150.00	
3431.04	Nicht baul.Unterhalt Liegenschften FV (Mieten- und Benützungskosten)			500.00	
3439.01	Übriger Liegenschaftsunterhalt FV (Inserate, Publikationen, Büromaterial)			100.00	

12.2	Erfolgsrechnung nach Funktionen	Rechnung 2016		Budget 2016	
		Aufwand	Ertrag	Aufwand	Ertrag
3439.02	Übriger Liegenschaftsunterhalt FV (Wasser-, Energie-, Abwasser, Abfallgebühren)	8'417.50		8'100.00	
3439.04	Übriger Liegenschaftsunterhalt FV (Sachversicherungen)	2'724.10		3'200.00	
3439.05	Übriger Liegenschaftsunterhalt FV (Dienstleistungen Dritter)	4'376.25		300.00	
3439.09	Übriger Liegenschaftsunterhalt FV (Forderungsverluste, Schadenersatzleist.)			1'500.00	
3910.01	Interne Verrechnung von Dienstleistungen	6'100.00		7'000.00	
3940.01	Interne Verrechnung von kalk. Zinsen und Finanzaufwand	62'355.70		47'900.00	
4430.01	Pacht- und Mietzinse Liegenschaften FV		128'753.40		128'300.00
4432.01	Vergütung für Benützung Liegenschaften FV		1'250.00		1'000.00
4439.01	Übriger Liegenschaftenertrag FV (Rückerstattungen Raumn Nebenkosten)		4'901.05		4'600.00
4439.02	Übriger Liegenschaftenertrag FV (übrige Rückerstattungen Dritter)		30.00		1'500.00
969	Finanzvermögen	2'150.20	19'825.00	2'000.00	
	Nettoaufwand				2'000.00
	Nettoertrag	17'674.80			
9690	Finanzvermögen	2'150.20	19'825.00	2'000.00	
3130.01	Dienstleistungen Dritter	2'150.20		2'000.00	
4440.01	Marktwertanpassungen Wertschriften		19'825.00		
97	Rückverteilungen		1'705.20		1'500.00
	Nettoertrag	1'705.20		1'500.00	
971	Rückverteilungen aus CO2-Abgabe		1'705.20		1'500.00
	Nettoertrag	1'705.20		1'500.00	

12.2	Erfolgsrechnung nach Funktionen	Rechnung 2016		Budget 2016	
		Aufwand	Ertrag	Aufwand	Ertrag
9710	Rückverteilung aus CO2-Abgabe		1'705.20		1'500.00
4699.11	Rückverteilung CO2-Abgabe		1'705.20		1'500.00
99	Nicht aufgeteilte Posten	886'919.43	140'885.00	628'800.00	720'360.00
	Nettoaufwand		746'034.43		
	Nettoertrag			91'560.00	
990	Nicht aufgeteilte Posten	611'449.65	140'885.00	628'800.00	146'600.00
	Nettoaufwand		470'564.65		482'200.00
9901	Abschreibung bestehendes Verwaltungsvermögen	611'449.65	140'885.00	628'800.00	146'600.00
3300.90	Planmässige Abschreibung best. VV Allg. Haushalt per 31.12.2015	611'449.65		628'800.00	
4950.01	Interne Verrechnung von planmässigen+ausserplanmässigen Abschreibungen		140'885.00		146'600.00
999	Abschluss	275'469.78			573'760.00
	Nettoaufwand		275'469.78		
	Nettoertrag			573'760.00	
9990	Abschluss	275'469.78			573'760.00
9000.01	Überschuss der Erfolgsrechnung (Allg. Haushalt)	275'469.78			
9001.01	Aufwandüberschuss (allgemeiner Haushalt)				573'760.00

12.3 Erfolgsrechnung nach Sachgruppen

12.3	Erfolgsrechnung nach Sachgruppen		Rechnung 2016		Budget 2016
		Aufwand	Ertrag		Ertrag
	Erfolgsrechnung	16'582'769.81	16'582'769.81		17'262'015.00
3	Aufwand	16'133'230.31			17'196'165.00
30	Personalaufwand	3'380'885.35			3'484'301.00
300	Behörden und Kommissionen	123'370.00			136'050.00
3000	Löhne, Tag- und Sitzungsgelder an Behörden und Kommissionen	1'123'370.00			136'050.00
301	Löhne des Verwaltungs- und Betriebspersonals	2'648'820.80			2'725'640.00
3010	Löhne des Verwaltungs- und Betriebspersonals	2'648'820.80			2'725'640.00
304	Zulagen	22'094.85			22'710.00
3040	Kinder- und Ausbildungszulagen	22'094.85			21'410.00
3042	Verpflegungszulagen				200.00
3049	Übrige Zulagen				1'100.00
305	Arbeitgeberbeiträge	487'297.70			505'291.00
3050	AG-Beitr.AHV,IV,EO,ALV,Verwaltungskosten	163'019.30			174'143.00
3052	AG-Beiträge an Pensionskassen	218'265.60			217'520.00
3053	AG-Beiträge an Unfallversicherungen	43'980.45			47'419.00
3054	AG-Beiträge an Familienausgleichskasse	46'511.85			49'392.00
3055	AG-Beiträge an Krankentaggeldvers.	15'520.50			16'817.00
309	Übriger Personalaufwand	99'302.00			94'610.00
3090	Aus- und Weiterbildung des Personals	43'673.05			77'550.00

12.3	Erfolgsrechnung nach Sachgruppen		Rechnung 2016			Budget 2016
		Aufwand	Ertrag		Aufwand	Ertrag
3091	Personalwerbung	35'434.45				
3099	Übriger Personalaufwand	20'194.50			17'060.00	
31	Sach- und übriger Betriebsaufwand	2'369'823.64			2'128'974.00	
310	Material- und Warenaufwand	307'634.31			335'650.00	
3100	Büromaterial	26'514.80			25'100.00	
3101	Betriebs-, Verbrauchsmaterial	89'353.95			98'400.00	
3102	Drucksachen, Publikationen	18'044.75			19'500.00	
3103	Fachliteratur, Zeitschriften	15'205.75			15'600.00	
3104	Lehrmittel	113'737.01			114'800.00	
3105	Lebensmittel	34'265.70			49'200.00	
3106	Medizinisches Material	1'403.75			800.00	
3109	Übriger Material- und Warenaufwand	9'108.60			12'250.00	
311	Nicht aktivierbare Anlagen	102'530.20			62'435.00	
3110	Büromöbel und Geräte	3'924.65			5'000.00	
3111	Maschinen, Geräte und Fahrzeuge	58'796.70			43'950.00	
3112	Kleider, Wäsche, Vorhänge	1'434.25			2'085.00	
3113	Hardware	10'110.60			7'000.00	
3118	Immateriellen Anlagen	17'421.75			1'400.00	
3119	Übrige nicht aktivierbare Anlagen	10'842.25			3'000.00	
312	Ver- und Entsorgung Liegenschaften Verwaltungsvermögen	258'420.15			233'800.00	
3120	Ver- und Entsorgung Liegenschaften Verwaltungsvermögen	258'420.15			233'800.00	
313	Dienstleistungen und Honorare	782'675.10			729'649.00	

12.3	Erfolgsrechnung nach Sachgruppen		Rechnung 2016			Budget 2016
		Aufwand	Ertrag		Aufwand	Ertrag
3130	Dienstleistungen Dritter	509'961.50			507'430.00	
3131	Planungen und Projektierungen Dritter	35'880.40				
3132	Honorare externe Berater, Gutachter, Fachexperten etc.	83'807.60			68'700.00	
3133	Informatik-Nutzungsaufwand	96'568.85			84'000.00	
3134	Sachversicherungsprämien	48'505.55			61'219.00	
3136	Honorare privatärztlicher Tätigkeit	2'742.60			3'300.00	
3137	Steuern und Abgaben	5'208.60			5'000.00	
314	Baulicher Unterhalt und betrieblicher Unterhalt	457'792.60			329'200.00	
3140	Unterhalt an Grundstücken	88'006.45			70'100.00	
3141	Unterhalt Strassen/Verkehrswege	152'843.05			114'900.00	
3142	Unterhalt Wasserbau	12'188.90			25'000.00	
3143	Unterhalt übrige Tiefbauten	35'858.90			22'000.00	
3144	Unterhalt Hochbauten, Gebäude	168'895.30			97'200.00	
315	Unterhalt Mobilien und immaterielle Anlagen	199'843.62			186'940.00	
3150	Unterhalt Büromöbel und Geräte	843.85			1'400.00	
3151	Unterhalt Apparate, Maschinen, Geräte, Fahrzeuge, Werkzeuge	66'906.10			65'170.00	
3153	Informatik-Unterhalt (Hardware)	1'276.45			10'000.00	
3158	Unterhalt immaterielle Anlagen	130'817.22			110'370.00	
316	Mieten, Leasing, Pachten, Benützungsgeb.	71'256.35			72'100.00	
3160	Miete und Pacht Liegenschaften	43'344.80			43'500.00	
3161	Mieten, Benützungskosten Anlagen	27'911.55			28'600.00	
317	Spesenentschädigungen	77'958.70			84'550.00	
3170	Reisekosten und Spesen	39'543.40			38'050.00	
3171	Exkursionen, Schulreisen und Lager	38'415.30			46'500.00	

12.3	Erfolgsrechnung nach Sachgruppen		Rechnung 2016		Budget 2016
		Aufwand	Ertrag		Ertrag
318	Wertberichtigungen auf Forderungen	51'914.01		64'200.00	
3180	Wertberichtigungen auf Forderungen	-14'157.95		2'100.00	
3181	Tatsächliche Forderungsverluste	66'071.96		62'100.00	
319	Verschiedener Betriebsaufwand	59'798.60		30'450.00	
3190	Schadenersatzleistungen	449.05		600.00	
3192	Abgeltung von Rechten	1'378.80		4'200.00	
3199	Übriger Betriebsaufwand	57'970.75		25'650.00	
33	Abschreibungen Verwaltungsvermögen	628'969.80		862'490.00	
330	Sachanlagen VV	628'969.80		853'190.00	
3300	Planmässige Abschreibungen Sachanlagen	628'969.80		853'190.00	
332	Abschreibungen immaterielle Anlagen			9'300.00	
3320	Planmässige Abschreibungen immaterielle Anlagen			9'300.00	
34	Finanzaufwand	122'530.65		148'050.00	
340	Zinsaufwand	78'878.40		101'100.00	
3401	Verzinsung kurzfristige Finanzverbindlichkeiten	1'936.15		7'500.00	
3406	Verzinsung langfristige Finanzverbindlichkeiten	65'365.30		79'900.00	
3409	Übrige Passivzinsen	11'576.95		13'700.00	
343	Liegenschaftenaufwand Finanzvermögen	25'144.90		24'950.00	
3430	Baulicher Unterhalt Liegenschaften FV	5'461.00		9'500.00	
3431	Nicht baulicher Unterhalt Liegenschaften FV	4'166.05		2'250.00	

12.3	Erfolgsrechnung nach Sachgruppen		Rechnung 2016		Budget 2016
		Aufwand	Ertrag		Ertrag
3439	Übriger Liegenschaftsaufwand FV	15'517.85		13'200.00	
349	Verschiedener Finanzaufwand	18'507.35		22'000.00	
3499	Übriger Finanzaufwand	18'507.35		22'000.00	
35	Einlagen in Fonds und Spezialfinanzierungen	468'816.10		564'500.00	
351	Einlagen in Fonds und Spezialfinanzierungen im EK	468'816.10		564'500.00	
3510	Einlagen in Spezialfinanzierungen EK	468'816.10		564'500.00	
36	Transferaufwand	7'654'472.73		8'809'500.00	
361	Entschädigungen an Gemeinwesen	3'555'299.30		3'694'700.00	
3611	Entschädigungen an Kantone und Konkordate	3'189'726.50		3'306'400.00	
3612	Entschädigungen an Gemeinden und Gemeindeverbände	365'572.80		388'300.00	
362	Finanz- und Lastenausgleich	452'232.00		460'000.00	
3621	Finanz- und Lastenausgleich an Kanton	452'232.00		460'000.00	
363	Beiträge an Gemeinwesen und Dritte	3'646'051.68		4'494'800.00	
3631	Beiträge an Kantone und Konkordate	715'726.00		751'500.00	
3632	Beiträge an Gemeinden und Gemeindeverbände	280'223.50		283'400.00	
3634	Beiträge an öffentliche Unternehmungen	15'924.85		19'700.00	
3635	Beiträge an private Unternehmungen	120'057.75		72'500.00	
3636	Beiträge an private Organisationen ohne Erwerbszweck	124'809.75		145'900.00	
3637	Beiträge an private Haushalte	2'389'309.83		3'221'800.00	
364	Wertberichtigungen Darlehen VV			9'400.00	

12.3	Erfolgsrechnung nach Sachgruppen		Rechnung 2016			Budget 2016
		Aufwand	Ertrag		Aufwand	Ertrag
3640	Wertberichtigungen Darlehen VV				9'400.00	
366	Abschreibungen Investitionsbeiträge	889.75			600.00	
3660	Planmässige Abschreibungen Investitionsbeiträge	889.75			600.00	
369	Verschiedener Transferaufwand				150'000.00	
3690	Übriger Transferaufwand				150'000.00	
37	Durchlaufende Beiträge	2'700.00				
370	Durchlaufende Beiträge	2'700.00				
3707	Private Haushalte	2'700.00				
38	Ausserordentlicher Aufwand	516'662.45			325'000.00	
389	Einlagen in das Eigenkapital	516'662.45			325'000.00	
3893	Einlagen in Vorfinanzierungen des EK	516'662.45			325'000.00	
39	Interne Verrechnungen	988'369.59			873'350.00	
390	Material- und Warenbezüge	11'799.85			11'000.00	
3900	Interne Verrechnung von Material- und Warenbezügen	11'799.85			11'000.00	
391	Dienstleistungen	66'994.25			62'850.00	
3910	Interne Verrechnung von Dienstleistungen	66'994.25			62'850.00	
392	Pacht, Mieten, Benützungskosten	30'337.50			31'000.00	
3920	Interne Verrechnung von Pacht, Mieten, Benützungskosten	30'337.50			31'000.00	

12.3	Erfolgsrechnung nach Sachgruppen		Rechnung 2016		Budget 2016
		Aufwand	Ertrag		Ertrag
393	Betriebs- und Verwaltungskosten	37'235.04		36'950.00	
3930	Interne Verrechnung von Betriebs- und Verwaltungskosten	37'235.04		36'950.00	
394	Kalkulatorische Zinsen und Finanzaufwand	82'028.85		68'350.00	
3940	Interne Verrechnung von kalk. Zinsen und Finanzaufwand	82'028.85		68'350.00	
395	Planmässige und ausserplanmässige Abschreibungen	140'885.00		146'600.00	
3950	Interne Verrechnung von planmässigen+ausserplanmässigen Abschreibungen	140'885.00		146'600.00	
398	Übertragungen	619'089.10		516'600.00	
3980	Interne Übertragungen	619'089.10		516'600.00	
4	Ertrag		16'582'769.81		16'661'655.00
40	Fiskalertrag		6'135'597.52		5'645'300.00
400	Direkte Steuern natürliche Personen		5'003'908.26		4'705'200.00
4000	Einkommenssteuern natürliche Personen		4'542'221.15		4'273'700.00
4001	Vermögenssteuern natürliche Personen		360'836.35		370'800.00
4002	Quellensteuern natürliche Personen		100'850.76		60'700.00
401	Direkte Steuern juristische Personen		139'051.60		92'900.00
4010	Gewinnsteuern juristische Personen		133'401.85		87'800.00
4011	Kapitalsteuern juristische Personen		5'386.90		4'900.00
4019	Übrige direkte Steuern juristische Personen		262.85		200.00

12.3	Erfolgsrechnung nach Sachgruppen		Rechnung 2016			Budget 2016
		Aufwand	Ertrag		Aufwand	Ertrag
402	Übrige direkte Steuern		977'230.40			830'700.00
4021	Grundsteuern		751'089.05			705'700.00
4022	Vermögensgewinnsteuern		209'084.80			120'000.00
4024	Erbschafts- und Schenkungssteuern		10'681.10			5'000.00
4029	Eingang abgeschriebene Steuern		6'375.45			
403	Besitz- und Aufwandsteuern		15'407.26			16'500.00
4033	Hundesteuer		15'407.26			16'500.00
41	Regalien und Konzessionen		114'893.60			112'000.00
412	Konzessionen		114'893.60			112'000.00
4120	Konzessionen		114'893.60			112'000.00
42	Entgelte		3'093'990.27			2'871'100.00
420	Ersatzabgaben		135'740.00			123'000.00
4200	Ersatzabgaben		135'740.00			123'000.00
421	Gebühren für Amtshandlungen		112'275.48			86'500.00
4210	Gebühren für Amtshandlungen		112'275.48			86'500.00
423	Schul- und Kursgelder		4'744.00			3'000.00
4231	Kursgelder		4'744.00			3'000.00
424	Benützungsgebühren und Dienstleistungen		1'710'784.34			1'650'600.00
4240	Benützungsgebühren und Dienstleistungen		1'710'784.34			1'650'600.00

12.3	Erfolgsrechnung nach Sachgruppen		Rechnung 2016		Budget 2016
		Aufwand	Ertrag	Aufwand	Ertrag
425	Erlös aus Verkäufen		60'275.55		58'900.00
4250	Verkäufe		60'275.55		58'900.00
426	Rückererstattungen		1'067'474.15		948'100.00
4260	Rückerstattungen und Kostenbeteiligungen Dritter		1'067'474.15		948'100.00
427	Bussen		2'696.75		1'000.00
4270	Bussen		2'696.75		1'000.00
43	Verschiedene Erträge		427'026.00		250'000.00
430	Verschiedene betriebliche Erträge		427'026.00		250'000.00
4309	Übriger betrieblicher Ertrag		427'026.00		250'000.00
44	Finanzertrag		471'934.98		434'690.00
440	Zinsertrag		49'402.28		44'500.00
4400	Marktwertanpassungen Wertschriften		273.63		100.00
4401	Zinsen Forderungen und Kontokorrente		31'739.80		25'000.00
4407	Zinsen langfristige Finanzanlagen		7'500.00		7'500.00
4409	Übrige Zinsen von Finanzvermögen		9'888.85		11'900.00
442	Beteiligungsertrag FV		5'005.00		4'000.00
4420	Dividenden		5'005.00		4'000.00
443	Liegenschaftenertrag FV		134'934.45		135'400.00
4430	Pacht- und Mietzinse Liegenschaften FV		128'753.40		128'300.00
4432	Vergütung für Benützungen Liegenschaften FV		1'250.00		1'000.00

12.3	Erfolgsrechnung nach Sachgruppen		Rechnung 2016			Budget 2016
		Aufwand	Ertrag		Aufwand	Ertrag
4439	Übriger Liegenschaftsertrag FV		4'931.05			6'100.00
444	Wertberichtigungen Anlagen FV		19'825.00			
4440	Marktwertanpassungen Wertschriften		19'825.00			
445	Finanzertrag a.Darlehen u.Beteil.VV		170'123.00			170'160.00
4450	Erträge aus Darlehen VV		43'500.00			43'500.00
4451	Erträge aus Beteiligungen VV		126'623.00			126'660.00
447	Liegenschaftenertrag VV		92'645.25			80'230.00
4470	Pacht- und Mietzinse Liegenschaften VV		24'830.00			23'630.00
4471	Vergütung Dienstwohnungen VV		50'064.00			51'300.00
4472	Vergütung für Benützungen Liegenschaften VV		17'751.25			5'300.00
448	Erträge von gemieteten Liegenschaften					400.00
4480	Mietzinse von gemieteten Liegenschaften					400.00
45	Entnahmen Fonds und Spezialfinanzierungen		31'154.15			221'865.00
450	Entnahmen aus Fonds und Spezialfinanzierungen des FK		23'789.00			
4501	Entnahmen aus Fonds des FK		23'789.00			
451	Entnahmen aus Fonds und Spezialfinanzierungen des EK		7'365.15			221'865.00
4510	Entnahmen aus Spezialfinanzierungen d.EK		7'365.15			221'865.00
46	Transferertrag		5'236'275.40			6'073'650.00
461	Entschädigungen von Gemeinwesen		4'187'518.30			4'961'700.00

12.3	Erfolgsrechnung nach Sachgruppen		Rechnung 2016		Budget 2016
		Aufwand	Ertrag	Aufwand	Ertrag
4611	Entschädigungen von Kantonen und Konkordaten		2'446'644.25		3'277'100.00
4612	Entschädigungen von Gemeinden und Gemeindeverbänden		1'740'874.05		1'684'600.00
462	Finanz- und Lastenausgleich		808'269.00		814'400.00
4621	Finanz- und Lastenausgleich von Kantonen und Konkordaten		356'963.00		354'400.00
4622	Finanz- und Lastenausgleich von Gemeinden und Gemeindeverbänden		451'306.00		460'000.00
463	Beiträge von Gemeinwesen und Dritten		237'040.75		296'050.00
4630	Beiträge vom Bund				5'000.00
4631	Beiträge von Kantonen und Konkordaten		56'028.30		68'050.00
4632	Beiträge von Gemeinden und Gemeindeverbänden		117'702.45		181'600.00
4634	Beiträge von öffentlichen Unternehmungen		38'014.00		33'900.00
4635	Beiträge von privaten Unternehmungen		6'904.00		7'000.00
4636	Beiträge von privaten Organisationen ohne Erwerbszweck		18'392.00		200.00
4637	Beiträge von privaten Haushalten				300.00
469	Übriger Transferertrag		3'447.35		1'500.00
4699	Rückverteilungen		3'447.35		1'500.00
47	Durchlaufende Beiträge		2'700.00		
470	Durchlaufende Beiträge		2'700.00		
4701	Durchlauf.Beiträge von Kantonen u.Konkordaten		900.00		
4706	Durchl.Beiträge v.priv.Org.o.Erwerbszweck		1'800.00		
48	Ausserordentlicher Ertrag		80'828.30		179'700.00

12.3	Erfolgsrechnung nach Sachgruppen		Rechnung 2016			Budget 2016
		Aufwand	Ertrag		Aufwand	Ertrag
489	Entnahmen aus dem Eigenkapital		80'828.30			179'700.00
4893	Entnahmen aus Vorfinanzierungen des EK		80'828.30			179'700.00
49	Interne Verrechnungen		988'369.59			873'350.00
490	Material- und Warenbezüge		11'799.85			11'000.00
4900	Interne Verrechnung von Material- und Warenbezügen		11'799.85			11'000.00
491	Dienstleistungen		66'994.25			62'850.00
4910	Interne Verrechnung von Dienstleistungen		66'994.25			62'850.00
492	Pacht, Mieten, Benützungskosten		30'337.50			31'000.00
4920	Interne Verrechnung von Pacht, Mieten Benützungskosten		30'337.50			31'000.00
493	Betriebs- und Verwaltungskosten		37'235.04			36'950.00
4930	Interne Verrechnung von Betriebs- und Verwaltungskosten		37'235.04			36'950.00
494	Kalkulatorische Zinsen und Finanzaufwand		82'028.85			68'350.00
4940	Interne Verrechnung von kalk. Zinsen und Finanzaufwand		82'028.85			68'350.00
495	Planmässige und ausserplanmässige Abschreibungen		140'885.00			146'600.00
4950	Interne Verrechnung von planmässigen+ausserplanmässigen Abschreibungen		140'885.00			146'600.00
498	Übertragungen		619'089.10			516'600.00
4980	Interne Übertragungen		619'089.10			516'600.00
9	Abschlusskonten	449'539.50			65'850.00	600'360.00

12.3	Erfolgsrechnung nach Sachgruppen		Rechnung 2016			Budget 2016
		Aufwand	Ertrag		Aufwand	Ertrag
90	Abschluss Erfolgsrechnung	449'539.50			65'850.00	600'360.00
900	Abschluss Erfolgsrechnung	275'469.78				573'760.00
9000	Überschuss der Erfolgsrechnung	275'469.78				
9001	Aufwandüberschuss (allgemeiner Haushalt)					573'760.00
901	Abschluss Spezialfinanzierungen und Fonds im EK	174'069.72			65'850.00	26'600.00
9010	Abschluss SF und Fonds im EK, Etragsüberschuss	174'069.72			65'850.00	
9011	Abschluss SF und Fonds im EK, Aufwandüberschuss					26'600.00

12.4 Investitionsrechnung nach Funktionen

12.4	Investitionsrechnung nach Funktionen	Rechnung 2016			Budget 2016	
		Ausgaben	Einnahmen		Ausgaben	Einnahmen
	INVESTITIONSRECHNUNG	752'392.80	752'392.80		2'198'900.00	2'198'900.00
0	Allgemeine Verwaltung				45'000.00	
	Nettoausgaben					45'000.00
02	Allgemeine Dienste				45'000.00	
	Nettoausgaben					45'000.00
022	Allgemeine Dienste				10'000.00	
	Nettoausgaben					10'000.00
0220	Allgemeine Dienste				10'000.00	
5200.01	EDV, Einführung HRM2				10'000.00	
029	Verwaltungsliegenschaften				35'000.00	
	Nettoausgaben					35'000.00
290	Verwaltungsliegenschaften				35'000.00	
5040.01	Neugestaltung Eingangsbereich Gemeindehaus				35'000.00	
5040.02	Gemeindehaus/Post, Anschluss an Wärmeverbund					
5040.03	Umbau Sitzungszimmer 2 zu Büros Reg. Sozialdienst					
1	Öffentliche Ordnung und Sicherheit, Verteidigung	118'203.90	3'000.00		271'000.00	
	Nettoausgaben		115'203.90			271'000.00
15	Feuerwehr	118'203.90	3'000.00		121'000.00	

12.4	Investitionsrechnung nach Funktionen	Rechnung 2016		Budget 2016	
		Ausgaben	Einnahmen	Ausgaben	Einnahmen
	Nettoausgaben		115'203.90		121'000.00
150	Feuerwehr	118'203.90	3'000.00	121'000.00	
	Nettoausgaben		115'203.90		121'000.00
1500	Feuerwehr	44'320.55		70'000.00	
5040.01	Ersatz Heizung FWMAG Schwarzenburgstrasse 2, Anschluss Wärme	44'320.55		70'000.00	
1506	Regionale Feuerwehrorganisation	73'883.35	3'000.00	51'000.00	
5040.01	Neubau Feuerwehrmagazin Sandgrubenweg	7'171.05			
5060.01	Anschaffung Zugfahrzeug für Mech-Leiter				
5090.01	Kleideranschaffungen Feuerwehr 2016	50'712.30		51'000.00	
5650.01	Beitrag an Wassertank Muriboden 1 für Mitbenützung als Löschwasserbezugsort	16'000.00			
6350.01	GVB, Beitrag an Löschwassertank Muriboden 1		3'000.00		
16	Verteidigung			150'000.00	
	Nettoausgaben				150'000.00
162	Zivile Verteidigung			150'000.00	
	Nettoausgaben				150'000.00
1620	Zivilschutz			150'000.00	
5040.01	Zivilschutzanlage, Einrichtung Räumlichkeiten Jugendarbeit			150'000.00	
5040.02	Zivilschutzanlage, Anschluss an Wärmeverbund				
2	Bildung	48'552.90		80'000.00	
	Nettoausgaben		48'552.90		80'000.00

12.4	Investitionsrechnung nach Funktionen	Rechnung 2016			Budget 2016	
		Ausgaben	Einnahmen		Ausgaben	Einnahmen
21	Obligatorische Schule	48'552.90			80'000.00	
	Nettoausgaben		48'552.90			80'000.00
212	Primarstufe					
	Nettoausgaben					
2120	Primarstufe					
5200.01	Ersatz ICT/EDV Unter- und Primarstufe					
213	Oberstufe					
	Nettoausgaben					
2130	Sekundarstufe I					
5200.01	Ersatz ICT/EDV Sekundarstufe I					
217	Schulliegenschaften	48'552.90			80'000.00	
	Nettoausgaben		48'552.90			80'000.00
2170	Schulliegenschaften	48'552.90			80'000.00	
5030.01	Sportanlage Aebnit, San. Allwetterplatz/ Leichtathletikanlage, Bereich Prim/Real				80'000.00	
5040.02	Schulliegenschaften Prim/Real, Anschluss an Wärmeverbund					
5040.03	Schulliegenschaften SEK, Anschluss an Wärmeverbund					
5040.05	Erneuerung Spielplatz Schulanlage Aebnit	48'552.90				
3	Kultur, Sport und Freizeit, Kirche	56'716.10				
	Nettoausgaben		56'716.10			

12.4	Investitionsrechnung nach Funktionen	Rechnung 2016		Budget 2016	
		Ausgaben	Einnahmen	Ausgaben	Einnahmen
34	Sport und Freizeit	56'716.10			
	Nettoausgaben		56'716.10		
342	Freizeit	56'716.10			
	Nettoausgaben		56'716.10		
3420	Freizeit	56'716.10			
5040.01	Pavillon Werner Abeggstrasse 4, Parz. 934 ZöN (UB vom FV ins VV)	56'716.10			
6	Verkehr und Nachrichtenübermittlung	63'874.70		739'000.00	150'000.00
	Nettoausgaben		63'874.70		589'000.00
61	Strassenverkehr	63'874.70		739'000.00	150'000.00
	Nettoausgaben		63'874.70		589'000.00
615	Gemeindestrassen	63'874.70		739'000.00	150'000.00
	Nettoausgaben		63'874.70		589'000.00
6150	Gemeindestrassen	18'428.90		485'000.00	150'000.00
5010.01	Belagsanierung Lindengässli			120'000.00	
5010.03	Strassenbeleuchtung, Energiemassnahmen aus Beleuchtungskonzept			60'000.00	
5010.04	Basiserschliessung Bühlenstrasse, Parz. 1020-1 und 389-1	1'418.90		150'000.00	
5010.05	Sanierung Muristrasse (Bereich Muriboden)			150'000.00	
5010.06	Sanierung Einmündung Abeggstrasse in Grabenstrasse				
5010.07	Basiserschliessung Kirchmattstrasse / Edelstein, Parz. Nr. 119	4'374.00			
5110.07	Detailerschliessung Kirchmattstrasse / Edelstein, Parz. Nr. 119	12'636.00			

12.4	Investitionsrechnung nach Funktionen	Rechnung 2016		Budget 2016	
		Ausgaben	Einnahmen	Ausgaben	Einnahmen
5290.06	Projekt Einmündung Abegg-/Grabenstrasse				
5290.10	Projektierung Gsteigstrasse-Mühleweg-Vordere Gasse (Anteil Strasse)			5'000.00	
6370.04	Infrastrukturbeiträge an Verlängerung Bühlenstrasse				150'000.00
6155	Parkplätze	45'445.80		254'000.00	
5010.01	Postplatz, Instandsetzung	45'445.80		80'000.00	
5010.02	Dorfparkplatz bei Steiner, Belagsreparatur			80'000.00	
5450.01	Parkplatzbewirtschaftung Gurnigel/Gantrisch			94'000.00	
7	Umweltschutz und Raumordnung	427'358.55	34'686.65	863'900.00	50'000.00
	Nettoausgaben		392'671.90		813'900.00
71	Wasserversorgung	297'018.10	34'686.65	285'000.00	50'000.00
	Nettoausgaben		262'331.45		235'000.00
710	Wasserversorgung	297'018.10	34'686.65	285'000.00	50'000.00
	Nettoausgaben		262'331.45		235'000.00
7101	Wasserversorgung (Gemeindebetrieb)	297'018.10	34'686.65	285'000.00	50'000.00
5031.01	Integrierung Wasserversorgung Wohnheim	264'293.85		200'000.00	
5031.02	Werterhalt 2016 Anlagen Wasserversorgung			50'000.00	
5031.03	Hydrantenleitung Kirchenrainweg				
5031.06	Wasserleitung Abeggstrasse in Grabenstrasse				
5031.07	Erschliessung Kirchmattstrasse / Edelstein Parzelle Nr. 119				
5031.08	Erschliessung Altersheimneubau Längenbergstrasse 30+32	24'856.20			
5031.15	Werterhalt 2015 Anlagen Wasserversorgung				
5291.01	Überarbeitung Quellwasserschutzzonen	4'705.70		15'000.00	
5291.02	Projektierung Zusammenschluss WV Riggisberg und Rüeggisberg			10'000.00	

12.4	Investitionsrechnung nach Funktionen	Rechnung 2016		Budget 2016	
		Ausgaben	Einnahmen	Ausgaben	Einnahmen
5291.03	Projektierung San. Reservoir Hirzboden / Neubau Stufenpumpwerk			10'000.00	
5291.14	Planung Übernahme Wasserversorgung Gurnigelbad inkl. Quellsondierungen Siedlung Laas	3'162.35			
6310.01	Fondsbeitrag Integrierung Wasserversorgung Wohnheim		29'131.10		50'000.00
6310.02	Beitrag Hydrantennetzerweiterung "Tannbode/Mieschere"		5'555.55		
72	Abwasserentsorgung	85'127.70		215'900.00	
	Nettoausgaben		85'127.70		215'900.00
720	Abwasserentsorgung	85'127.70		215'900.00	
	Nettoausgaben		85'127.70		215'900.00
7201	Abwasserentsorgung (Gemeindebetrieb)	85'127.70		215'900.00	
5032.01	Mischwasserleitung Grabenstrasse			100'000.00	
5032.02	Werterhalt 2016 Kanalisation Riggisberg			20'000.00	
5032.03	Mischwasserleitung Verbindungsweg Kirchmatt-/Grabenstrasse			65'000.00	
5032.06	Abwasserleitung Einmündung Abegg- in Grabenstrasse				
5032.07	Abwasserleitung Kirchmattstrasse /Edelstein, Parz. Nr. 119	5'850.00			
5032.15	Werterhalt 2015 Abwasserentsorgung				
5292.01	Nachführung Generelle Entwässerungsplanung GEP	24'312.20			
5292.02	Grundwasserschutzzone Obere Halbbachquelle	33'838.75			
5620.01	ARAG, Vorprojekt Sanierung Hebewerk, Anteil Riggisberg			7'500.00	
5620.02	ARAG, Werterhalt 2016, Anteil Riggisberg	21'126.75		23'400.00	
5620.03	ARAG, Optimierung Regen- Abwasserbehandlung, Anteil Riggisberg				
5620.15	ARAG, Werterhalt 2015, Anteil Riggisberg				
73	Abfall			150'000.00	
	Nettoausgaben				150'000.00

12.4	Investitionsrechnung nach Funktionen	Rechnung 2016		Budget 2016	
		Ausgaben	Einnahmen	Ausgaben	Einnahmen
730	Abfall			150'000.00	
	Nettoausgaben				150'000.00
7301	Abfall (Gemeindebetrieb)			150'000.00	
5040.01	Abfallsammelstelle, Neuorganisation			150'000.00	
74	Verbauungen	9'367.55		180'000.00	
	Nettoausgaben		9'367.55		180'000.00
741	Gewässerverbauungen	9'367.55		180'000.00	
	Nettoausgaben		9'367.55		180'000.00
7410	Gewässerverbauungen	9'367.55		180'000.00	
5020.01	Sanierung Durchlass Muriboden			30'000.00	
5020.02	Renaturierung Biberzen			150'000.00	
5020.03	Bachsanierung/-verlegung Grabenstrasse				
5290.02	Projekt Renaturierung Biberzen	9'367.55			
79	Raumordnung	35'845.20		33'000.00	
	Nettoausgaben		35'845.20		33'000.00
790	Raumordnung	35'845.20		33'000.00	
	Nettoausgaben		35'845.20		33'000.00
7900	Raumordnung allgemein	35'845.20		33'000.00	
5290.01	Planung UeO Dorfeingang West	32'429.90		33'000.00	
5290.02	Ortsplanungsrevision/Verkehrsrichtplan				

12.4	Investitionsrechnung nach Funktionen	Rechnung 2016		Budget 2016	
		Ausgaben	Einnahmen	Ausgaben	Einnahmen
5290.04	Planung, Ausarbeitung UeO Gurnigelbad	3'415.30			
9	Finanzen und Steuern	37'686.65	714'706.15	200'000.00	1'998'900.00
	Nettoeinnahmen	677'019.50		1'798'900.00	
99	Nicht aufgeteilte Posten	37'686.65	714'706.15	200'000.00	1'998'900.00
	Nettoeinnahmen	677'019.50		1'798'900.00	
999	Abschluss	37'686.65	714'706.15	200'000.00	1'998'900.00
	Nettoeinnahmen	677'019.50		1'798'900.00	
9990	Abschluss	37'686.65	714'706.15	200'000.00	1'998'900.00
5900.01	Passivierte Einnahmen allgemein	3'000.00		150'000.00	
5900.11	Passivierte Einnahmen Wasserversorgung	34'686.65		50'000.00	
6900.01	Aktivierte Ausgaben allgemein		332'560.35		1'348'000.00
6900.11	Aktivierte Ausgaben Wasserversorgung		297'018.10		285'000.00
6900.21	Aktivierte Ausgaben Abwasserentsorgung		85'127.70		215'900.00
6900.31	Aktivierte Ausgaben Abfall				150'000.00

12.5 Investitionsrechnung nach Sachgruppen

12.5	Investitionsrechnung nach Sachgruppen		Rechnung2016			Budget 2016
		Ausgaben	Einnahmen		Ausgaben	Einnahmen
	Investitionsrechnung	752'392.80	752'392.80		2'198'900.00	2'198'900.00
	Investitionsausgaben	752'392.80			2'198'900.00	
50	Sachanlagen	553'711.65			1'791'000.00	
5010	Strassen/Verkehrswege	51'238.70			640'000.00	
5020	Wasserbau				180'000.00	
5030	Übrige Tiefbauten allgemein				80'000.00	
5031	Tiefbauten Wasserversorgung	289'150.05			250'000.00	
5032	Tiefbauten Abwasserentsorgung	5'850.00			185'000.00	
5040	Hochbauten	156'760.60			405'000.00	
5090	Übrige Sachanlagen	50'712.30			51'000.00	
51	Investitionen auf Rechnung Dritter	12'636.00				
5110	Investitionen i. Strassen/Verkehrswege a.Rg. Dritter	12'636.00				
52	Immaterielle Anlagen	111'231.75			83'000.00	
5200	Software				10'000.00	
5290	Übrige immaterielle Anlagen	45'212.75			38'000.00	
5291	Wasserversorgung	7'868.05			35'000.00	
5292	Abwasserentsorgung	58'150.95				
54	Darlehen				94'000.00	
5450	Darlehen an private Unternehmungen				94'000.00	
56	Eigene Investitionsbeiträge	37'126.75			30'900.00	

12.5	Investitionsrechnung nach Sachgruppen		Rechnung2016			Budget 2016
		Ausgaben	Einnahmen		Ausgaben	Einnahmen
5620	Investitionsbeiträge an Gemeinden und Gemeindeverbände	21'126.75			30'900.00	
5650	Inv.beiträge an private Unternehmungen	16'000.00				
59	Übertrag an Bilanz	37'686.65			200'000.00	
5900	Passivierte Einnahmen	37'686.65			200'000.00	
	Investitionseinnahmen		752'392.80			2'198'900.00
63	Investitionsbeiträge für eigene Rechnung		37'686.65			200'000.00
6310	Investitionsbeiträge von Kantonen und Konkordaten		34'686.65			50'000.00
6350	Investitionsbeiträge privaten Unternehmungen		3'000.00			
6370	Investitionsbeiträge private Haushalte					150'000.00
69	Übertrag an Bilanz		714'706.15			1'998'900.00
6900	Aktivierte Ausgaben		714'706.15			1'998'900.00
	Nettoinvestitionen	677'019.50			1'798'900.00	