



Einwohnergemeinde Riggisberg



JAHRESRECHNUNG 2019

nach HRM2

INHALTSVERZEICHNIS

1	BERICHTERSTATTUNG	4
2	ECKDATEN	16
2.1	Übersicht	16
2.2	Selbstfinanzierung / Finanzierungsergebnis	17
2.3	Gestufte Erfolgsausweise	18
2.3.1	Gesamter Haushalt	18
2.3.2	Allgemeiner Haushalt	19
2.3.3	Wasserversorgung	20
2.3.4	Abwasserentsorgung	21
2.3.5	Abfall	22
3	BILANZ	23
4	FUNKTIONEN	24
4.1	Erfolgsrechnung	24
4.2	Investitionsrechnung	30
5	SACHGRUPPEN	31
5.1	Erfolgsrechnung	31
5.2	Investitionsrechnung	32
6	GELDFLUSSRECHNUNG	33
7	FINANZKENNZAHLEN	37
7.1	Gesamthaushalt	37
7.2	Allgemeiner Haushalt	40
7.3	Spezialfinanzierung Wasserversorgung	41
7.4	Spezialfinanzierung Abwasserentsorgung	42
7.5	Spezialfinanzierung Abfall	43
8	ANTRAG DER EXEKUTIVE	44
9	BESTÄTIGUNGSBERICHT	46

10 GENEHMIGUNG DER JAHRESRECHNUNG	47
11 ANHANG	48
11.1 Regelwerk	48
11.1.1 Angewendetes Regelwerk.....	48
11.1.2 Bewertung Finanzvermögen	48
11.1.3 Bewertung Verwaltungsvermögen.....	50
11.1.4 Aktivierungsgrenzen.....	50
11.1.5 Bestehendes Verwaltungsvermögen.....	50
11.2 Grundlagen der Jahresrechnung	50
11.3 Eigenkapitalnachweis	51
11.4 Rückstellungsspiegel.....	52
11.5 Beteiligungsspiegel.....	53
11.6 Gewährleistungsspiegel.....	57
11.7 Anlagespiegel.....	58
11.8 Kreditkontrolle	61
11.8.1 Verpflichtungskredite für Investitionen.....	61
11.8.2 Nachkredite.....	68
11.9 Weitere massgebende Angaben.....	76
12 DETAILS ZUR RECHNUNG	78
12.1 Bilanz	78
12.2 Erfolgsrechnung nach Funktionen	98
12.2 Erfolgsrechnung nach Sachgruppen.....	144
12.4 Investitionsrechnung nach Funktionen.....	166
12.5 Investitionsrechnung nach Sachgruppen	171

1 BERICHTERSTATTUNG

Allgemeines

Die Jahresrechnung 2019 wurde nach dem Rechnungsmodell HRM2 gemäss Art. 70 Gemeindegesetz (GG, BSG 170.11) erstellt. Zum Einsatz gelangte des EDV-System Abacus/Nest der Firma Talus AG.

ERFOLGSRECHNUNG

Ergebnisse

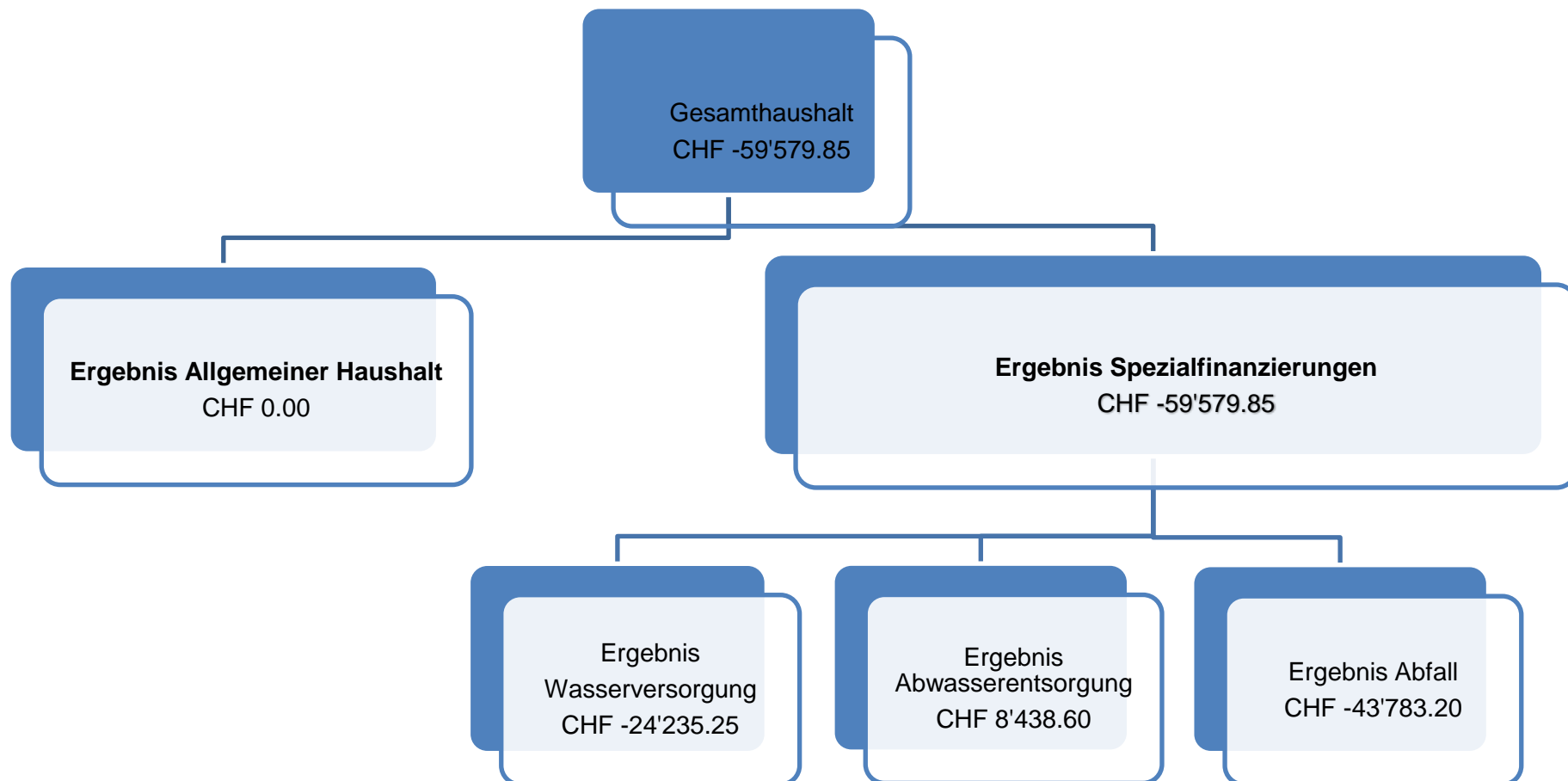

Ergebnis Gesamthaushalt

Der Gesamthaushalt schliesst mit einem Aufwandüberschuss von CHF 59'579.85 ab. Der Aufwandüberschuss entspricht den kumulierten Ergebnissen der gebührenfinanzierten Spezialfinanzierungen Wasserversorgung, Abwasserentsorgung und Abfall. Budgetiert war ein Aufwandüberschuss des Gesamthaushaltes von CHF 672'425.00. Die Besserstellung gegenüber dem Budget beträgt somit CHF 612'845.15.

Ergebnis Allgemeiner Haushalt

Der Allgemeine Haushalt schliesst ausgeglichen ab. Nach HRM2 sind zusätzliche Abschreibungen (Art. 84 GV¹) vorzunehmen und in die finanzpolitische Reserve (Eigenkapital) einzulegen, wenn im Allgemeinen Haushalt ein Ertragsüberschuss ausgewiesen wird und die Nettoinvestitionen höher als die ordentlichen Abschreibungen ausfallen. Der Ertragsüberschuss des Allgemeinen Haushaltes von CHF 408'837.18 ist demzufolge in die finanzpolitische Reserve einzulegen. Budgetiert war ein Aufwandüberschuss von CHF 681'625.00. Die Besserstellung gegenüber dem Budget beträgt somit CHF 1'090'462.18. Folgende Abweichungen sind zu verzeichnen (Beträge auf CHF 100.00 gerundet):

Besserstellung Rechnung zu Budget:

+ Weniger Personalaufwand	CHF	65'200.00
+ Weniger Sach- und übriger Betriebsaufwand	CHF	334'500.00
+ Weniger Abschreibungen Verwaltungsvermögen	CHF	8'100.00
+ Mehr Fiskalertrag (Steuern)	CHF	212'500.00
+ Mehr Entgelte (insbesondere mehr Rückerstattungen)	CHF	98'800.00
+ Besserstellung Saldo Transferaufwand – Transferertrag (Lastenanteile, Beiträge von und an Kanton/Gemeinden etc.)	CHF	182'100.00
+ Weniger Finanzaufwand	CHF	47'700.00
+ Mehr Finanzertrag (davon Aufwertung Gemeindeparzelle Nr. 523 Kirchmattstrasse um CHF 525'000.00)	CHF	562'600.00
= Total Besserstellung	CHF	1'511'500.00

Schlechterstellung Rechnung zu Budget:

– Weniger Entnahmen aus Fonds- und Spezialfinanzierungen	CHF	177'700.00
– Weniger ausserordentlicher Ertrag	CHF	249'100.00
= Total Schlechterstellung	CHF	426'800.00

¹ Art. 84 Gemeindeverordnung (GV):

Abs. 1: Einwohnergemeinden, gemischte Gemeinden, Gesamtkirchgemeinden und Kirchgemeinden nehmen zusätzliche Abschreibungen vor, wenn im entsprechenden Rechnungsjahr

a in der Erfolgsrechnung ein Ertragsüberschuss ausgewiesen wird

b die ordentlichen Abschreibungen kleiner als die Nettoinvestitionen sind.

Abs. 4: Beim Jahresabschluss errechnete zusätzliche Abschreibungen sind zwingend vorzunehmen.

Ergebnisse gebührenfinanzierte Spezialfinanzierungen (SF)

SF Wasserversorgung

Die SF Wasserversorgung (Funktion 7101) schliesst mit einem Aufwandüberschuss von CHF 24'235.25 ab. Budgetiert war ein Ertragsüberschuss von CHF 20'600.00. Die Schlechterstellung beträgt CHF 44'835.25. Der Grund sind mehr Unterhaltsaufwände bei den Wasserversorgungsanlagen von CHF 101'542.60 (vgl. Nachkreditabelle). Diese Mehraufwände konnten mit dem Mehrertrag aus Anschlussgebühren von CHF 67'790.50 nicht vollständig kompensiert werden. Die Anschlussgebühren von CHF 117'790.50 werden an die jährliche Einlage in den Werterhalt von CHF 168'639.00 (Einlagesatz von 60%) angerechnet.

Bilanzwerte	31.12.2019	01.01.2019	Veränderung
Total Verwaltungsvermögen	CHF 916'641.50	CHF 725'487.55	CHF +191'153.95
Vorfinanzierung (Spezialfinanzierung) Werterhalt (Konto 29301.01)	CHF 816'563.10	CHF 661'437.30	CHF +155'125.80
Spezialfinanzierung Rechnungsausgleich (Konto 29001.01)	CHF 389'339.70	CHF 413'574.95	CHF -24'235.25

SF Abwasserentsorgung

Bei der SF Abwasserentsorgung (Funktion 7201) resultiert ein Ertragsüberschuss von CHF 8'438.60. Dieser liegt um CHF 2'261.40 unter dem budgetierten Ertragsüberschuss von CHF 10'700.00. Infolge Mehrertrag aus Anschluss- und Benützungsgebühren (CHF 117'229.35) werden in der Rechnung 2019 CHF 462'768.00 (95%) des jährlichen Wiederbeschaffungswertes in die Vorfinanzierung Werterhalt eingelegt. Budgetiert waren CHF 338'200.00 (70%). Auch bei der Spezialfinanzierung Abwasserentsorgung werden die Anschlussgebühren angerechnet.

Bilanzwerte	31.12.2019	01.01.2019	Veränderung
Total Verwaltungsvermögen	CHF 1'086'893.80	CHF 654'790.40	CHF +432'103.40
Vorfinanzierung (Spezialfinanzierung) Werterhalt (Konto 29302.01)	CHF 3'265'774.75	CHF 2'820'053.40	CHF +445'721.35
Spezialfinanzierung Rechnungsausgleich (Konto 29002.01)	CHF 608'963.55	CHF 600'524.95	CHF +8'438.60

SF Abfall

Die SF Abfallentsorgung (Funktion 7301) schliesst mit einem Aufwandüberschuss von CHF 43'783.20 ab. Budgetiert wurde ein Aufwandüberschuss von CHF 22'100.00. Das Ergebnis fällt gegenüber dem Budget um CHF 21'683.20 schlechter aus. Mehraufwand bei den Dienstleistungen Dritter von CHF 28'397.50 (vgl. Nachkreditabelle, Konto 7301.3130.31) sind der Grund. Zudem weniger Abfallgebührenertrag von CHF 6'798.50 als budgetiert.

Bilanzwerte	31.12.2019	01.01.2019	Veränderung
Total Verwaltungsvermögen	CHF 1.00	CHF 1.00	CHF +/-0.00
Spezialfinanzierung Rechnungsausgleich (Konto 29003.01)	CHF 158'155.93	CHF 201'939.13	CHF -43'783.20

Ergebnisse der übrigen Spezialfinanzierungen (SF) bzw. Vorfinanzierungen

SF Feuerwehr Riggisberg-Rümligen einseitig

Die Feuerwehrrechnung schliesst mit einem Aufwandüberschuss von CHF 27'000.80 ab. Das Defizit kann durch Entnahme aus der Spezialfinanzierung gedeckt werden. Das Budget sah nach Entnahme aus der Spezialfinanzierung Rechnungsausgleich von CHF 44'085.00 (vollständiger Abbau) ein durch den Steuerhaushalt zu tragendes Defizit von CHF 42'930.00 vor. Fehlbetrag somit total CHF 87'015.00. Insgesamt resultiert eine Besserstellung in der Rechnung um CHF 60'014.20 zum Budget. Die Gründe sind Minderaufwände von insgesamt CHF 17'174.85) und Mehrerträge von total CHF 35'232.55. Zusätzlich konnte in der Jahresrechnung 2019 erstmals gestützt auf das Reglement Spezialfinanzierung Feuerwehr eine Entnahme aus der Vorfinanzierung in die Erfolgsrechnung zugunsten des Feuerwehrmagazins Sandgrubenweg verbucht werden (CHF 7'606.80).

Bilanzwerte	31.12.2019	01.01.2019	Veränderung
Total Verwaltungsvermögen HRM2	CHF 1'692'682.20	CHF 1'259'616.10	CHF +433'066.10
Total Verwaltungsvermögen HRM1	CHF 82'110.00	CHF 95'795.00	CHF -13'685.00
Vorfinanzierung Spezialfinanzierung Feuerwehr	CHF 50'614.20	CHF 58'221.00	CHF -7'606.80
Spezialfinanzierung Rechnungsausgleich einseitig	CHF 42'042.68	CHF 69'043.48	CHF -27'000.80

SF Übertragung Verwaltungsvermögen Elektrizitätsversorgung an EVR AG

Diese Spezialfinanzierung stützt sich auf kantonales Recht (Art. 85a, Abs. 2, lit d Gemeindeverordnung²⁾).

Bis und mit dem Jahr 2032 können CHF 218'750.00/Jahr zugunsten des Allgemeinen Haushaltes entnommen werden. Vorbehalten bleibt die Veräusserung oder Teilveräusserung der Beteiligung der Gemeinde an der Energie Versorgung Riggisberg (EVR) AG.

Der Saldo der Spezialfinanzierung (Konto 29000.02) beträgt per 31.12.2019 CHF 2'843'750.00.

SF Vorfinanzierung Energie

Im Rechnungsjahr 2019 wurden gemäss Reglement 40% des Konzessionsabgaben (CHF 44'498.60) eingelegt. Entnahmen: Keine.

Der Bestand der Vorfinanzierung Energie (Konto 29300.02) erhöhte sich im Berichtsjahr um die Einlagen auf CHF 120'793.20.

SF Vorfinanzierung Grabunterhaltsgebühren

Im Rechnungsjahr 2019 wurden Grabunterhaltsgebühren von CHF 18'886.00 in die Vorfinanzierung eingelegt und im Gegenzug für den Grabunterhalt (Personal- und Sachaufwand) CHF 26'164.60 aus der Vorfinanzierung entnommen. Reduktion Vorfinanzierung somit CHF 7'278.60.

Der Saldo der Vorfinanzierung Grabunterhaltsgebühren (Konto 29300.03) beträgt per 31.12.2019 CHF 282'593.55.

² Art. 85a, Abs. 2, lit d Gemeindeverordnung (GV):

Entnahmen aus den Spezialfinanzierungen sind wie folgt vorzunehmen:

d von jeder einzelnen Einlage einer Spezialfinanzierung gemäss Absatz 2 einen gleich bleibenden Anteil während 16 Jahren, wobei erst fünf Jahre nach Einlage mit der Entnahme begonnen werden darf.

SF Vorfinanzierung Infrastrukturbeiträge

Im Berichtsjahr 2019 wurden Infrastrukturbeiträge von CHF 816'723.00 eingelegt. Alle vertraglich vereinbarten Planungsmehrwerte sind damit einbezahlt. Entnahmen wurden keine vorgenommen.

Der Saldo der Vorfinanzierung Infrastrukturbeiträge (Konto 29300.04) beträgt per 31.12.2019 CHF 1'324'372.00.

SF Vorfinanzierung Regionale Kinder- und Jugendarbeit

Es konnten Spendenbeiträge von insgesamt CHF 3'200.00 eingelegt werden. Entnahmen wurden keine vorgenommen.

Die Vorfinanzierung Regionale Kinder- und Jugendarbeit Konto 29300.05) weist per 31.12.2019 einen Bestand von CHF 16'715.53 auf.

Erfolgsrechnung nach Sachgruppen

Die Ausführungen beziehen sich auf den **Gesamthaushalt**.

Aufwand

30 Personalaufwand

Der Personalaufwand von 3'809'596.47 liegt um CHF 65'057.53 (1.68%) unter dem Budget (CHF 3'874'654.00). Die Gründe sind:

- 300 Minderaufwand Entschädigungen für Behörden und Kommissionen (CHF 9'705.10).
- 301 Minderaufwand Löhne und Entschädigungen des Verwaltungs- und Betriebspersonals (CHF 20'176.45).
- 303 Mehraufwand für temporäre Arbeitskräfte (CHF 18'513.35).
- 304 Mehraufwand für Kinder- und Ausbildungszulagen (CHF 4'041.95).
- 305 Minderaufwand für Arbeitgeberbeiträge (CHF 25'808.25).
- 309 Weniger übriger Personalaufwand (CHF 31'923.03).

31 Sach- und übriger Betriebsaufwand

Der Sach- und übrige Betriebsaufwand von CHF 2'683'623.92 liegt um CHF 215'696.08 (7.44%) unter dem Budget (CHF 2'899'320.00).

- 310 Weniger Material- und Warenaufwand (CHF 42'909.18).
- 311 Weniger Anschaffungen (CHF 121'509.19).
- 312 Weniger Ver- und Entsorgungsaufwand für Liegenschaften des Verwaltungsvermögens (CHF 96'409.10).
- 313 Mehraufwand für Dienstleistungen und Honorare (CHF 49'814.49).
- 314 Mehraufwand für baulichen und betrieblichen Unterhalt (CHF 61'211.40).
- 315 Minderaufwand für Unterhalt Mobilien, Fahrzeuge und immaterielle Anlagen (CHF 57'337.25).
- 316 Minderaufwand für Miete, Leasing, Pachten und Benützungsgebühren (CHF 6'566.25).
- 317 Mehraufwand für Spesen (CHF 7'959.75) infolge Mehraufwand an Lager Schule (vgl. Nachkreditabelle, Konto 2130.3171.01).
- 318 Minderaufwand für Wertberichtigungen auf Forderungen (CHF 8'057.60).
- 319 Weniger verschiedener Betriebsaufwand (CHF 1'893.15).

33 Abschreibungen Verwaltungsvermögen

Die Abschreibungen auf dem Verwaltungsvermögen (VV) von CHF 847'639.20 sind um CHF 57'660.80 (6.37%) tiefer ausgefallen als budgetiert (CHF 905'300.00).

- 330 Weniger Abschreibungen auf Sachanlagen VV (CHF 27'126.06). Dies trotz nicht budgetierter ausserplanmässigen Abschreibungen von CHF 49'909.00 infolge Abbruch Pavillon Werner Abeggstrasse 4.
- 332 Weniger Abschreibungen auf immateriellen Anlagen (CHF 30'534.74).

34 Finanzaufwand

Der Finanzaufwand von CHF 232'427.81 liegt um CHF 52'642.19 (18.47%) unter dem Budget (CHF 285'070.00).

- 340 Weniger Zinsaufwand angesichts des günstigen Zinsumfeldes (CHF 43'383.19).
- 343 Weniger Aufwand für Liegenschaften des Finanzvermögens (CHF 9'598.10).
- 344 Mehraufwand für Wertberichtigungen von Finanzanlagen (CHF 850.00).
- 349 Weniger verschiedener Finanzaufwand (Vergütungszinsen Steuern) von 510.90.

35 Einlagen in Fonds und Spezialfinanzierungen

Die Einlagen in Fonds und Spezialfinanzierungen von CHF 631'407.00 sind um CHF 123'207.00 (24.24%) höher als budgetiert (CHF 508'200.00). Mehr Einlagen in die Spezialfinanzierung Werterhalt Abwasserentsorgung sind der Grund.

36 Transferaufwand

Der Transferaufwand von CHF 9'454'883.10 liegt um CHF 500'763.10 (5.59%) über dem Budget (CHF 8'954'120.00).

- 361 Entschädigungen an Gemeinwesen: Diese fallen um CHF 74'310.25 höher aus als budgetiert.
Die Entschädigungen an den Kanton sind um CHF 93'564.85 höher. In der Funktion Bildung sind die Lastenanteile Lehrergehälter Primarstufe und Sekundarstufe I um CHF 143'837.50 höher ausgefallen (vgl. Nachkreditabelle). Demgegenüber tieferer Beitrag an den Lastenausgleich Sozialhilfe von CHF 38'776.85.
Weniger Beiträge an Gemeinden und Gemeindeverbände von CHF 19'254.60 als budgetiert (Schulkostenbeiträge).
- 362 Finanz- und Lastenausgleich: Der Beitrag an den Lastenausgleich neue Aufgabenteilung von CHF 469'311.00 fiel um CHF 6'811.00 höher aus als budgetiert.
- 363 Die Beiträge an Gemeinwesen und Dritte belaufen auf CHF 5'012'341.55 und sind um CHF 610'321.55 höher als budgetiert. Dies wegen höheren Auszahlungen für wirtschaftliche Hilfe (CHF 475'509.05) und Alimentenbevorschussungen (CHF 114'314.90).
- 365 Wertberichtigungen Beteiligungen: Unter dieser Sachgruppe ist die Wertberichtigung der Aktien GantrischPlus AG von 59'999.00 verbucht. Dieser Aufwand war nicht budgetiert.
- 366 Abschreibungen Investitionsbeiträge: Minderaufwand zum Budget von CHF 678.70.
- 369 Der budgetierte Beitrag aus der Vorfinanzierung Infrastrukturbeiträge zugunsten der Investitionsrechnung für den Anbau Unterstufenzentrum von CHF 250'000.00 wurde nicht verbucht (Anbau Unterstufenzentrum befindet sich im Bau und es ist ein neues Reglement über die Mehrwertabgabe in Bearbeitung).

38 Ausserordentlicher Aufwand

Der in der Jahresrechnung 2019 verbuchte ausserordentliche Aufwand von CHF 1'292'144.78 übersteigt den Budgetwert von CHF 211'300.00 um insgesamt CHF 1'080'844.78. Vor allem zwei Geschäftsfälle führten dazu:

- Für den noch ausstehenden Infrastrukturbeitrag wurden Ratenzahlungen erwartet, für das Budget 2019 CHF 135'000.00. In der Jahresrechnung ging dieser nun gesamthaft als Einmalzahlung von CHF 816'723.00 ein. Die Einlage in die Vorfinanzierung Infrastrukturbeiträge wird als ausserordentlicher Aufwand gebucht und bedeutet eine Abweichung zum Budget von CHF 681'723.00.
- Zudem war die Einlage in die finanzpolitische Reserve von CHF 408'837.18 nicht budgetiert.

Für weitere Einzelheiten wird auf die Ausführungen unter dem Titel „Ergebnisse der übrigen Spezialfinanzierungen (SF) bzw. Vorfinanzierungen“ verwiesen.

39 Interne Verrechnungen

Interne Verrechnungen zwischen den Funktionen (Dienststellen) des Allgemeinen Haushaltes werden unter anderem für Abrechnungen mit anderen Gemeinwesen vorgenommen. Mit insgesamt CHF 995'054.49 liegen sie um CHF 94'164.49 über dem Budget (CHF 900'890.00). Die Übertragungen zugunsten der Funktion 5796 Regionaler Sozialdienst fielen um CHF 116'359.29 höher aus (Ertragsüberschuss Funktion 1420 Kindes- und Erwachsenenschutz CHF 54'560.30, Pauschale Kanton für Personalaufwände Sozialhilfe CHF 54'839.49 und Pauschale Alimentenfachpersonal CHF 6'959.50). Demgegenüber weniger verrechnete kalkulatorische Zinsen von CHF 26'048.60 in Anbetracht der gesunkenen Fremdkapitalzinssätze.

Ertrag

40 Fiskalertrag

Der in der Jahresrechnung 2019 ausgewiesene Fiskalertrag von CHF 6'442'844.94 liegt um CHF 212'544.94 (+3.41%) über dem Budget (CHF 6'230'300.00).

- 400 Direkte Steuern natürliche Personen, total CHF 5'259'211.20: Besserstellung zum Budget um CHF 200'511.20 (+3.96%). Mehrerträge sind zu verzeichnen bei den Einkommenssteuern (CHF 200'443.15), den Vermögenssteuern (CHF 32'886.70) und den Nachsteuern (CHF 0.35). Zudem fiel der Aufwand für die pauschalen Steueranrechnungen um CHF 1'130.25 tiefer aus. Mindererträge sind bei den Quellensteuern (CHF 20'865.60) sowie beim Saldo aus Steuerteilungen Einkommen und Vermögen (CHF 13'083.65) festzustellen.
- 401 Direkte Steuern juristische Personen, total CHF 116'603.40: Der Steuerertrag der juristischen Personen ist richtiggehend eingebrochen. Der Minderertrag zum Budget beträgt CHF 90'896.60 (-43.81%) und im Vergleich zum Vorjahr CHF 109'024.95. Die Budgetierung der Steuern juristischer Personen ist mit grösseren Unsicherheiten behaftet (Geschäftsgang, Geschäftspolitik). In den Jahren 2017 und 2018 waren die Gewinnsteuern um je rund CHF 86'000.00 höher als im Jahr 2016.
- 402 Übrige direkte Steuern, total CHF 1'047'194.00: Der Mehrertrag von CHF 99'794.00 zum Budget (CHF 947'400.00) setzt sich wie folgt zusammen: Liegenschaftssteuern (Mehrertrag: CHF 34'837.45), Grundstückgewinnsteuern (Minderertrag: CHF 34'971.80), Sonderveranlagungen (Mehrertrag: CHF 96'980.55), Erbschafts- und Schenkungssteuern (Minderertrag: CHF 200.00) sowie Eingang abgeschriebener Steuern (Mehrertrag: CHF 3'147.80).
- 403 Hundetaxen: Mehrertrag zum Budget von CHF 3'136.34.

41 Regalien und Konzessionen

Die Konzessionen von CHF 113'445.52 liegen um CHF 2'254.48 (-1.95%) unter dem Budget (CHF 115'700.00).

42 Entgelte

Die Entgelte von CHF 3'278'384.28 liegen um CHF 295'584.28 (9.91%) über dem Budgetwert (CHF 2'982'800.00).

- 420 Mehrertrag Ersatzabgaben Feuerwehr als budgetiert (CHF 18'554.05).
- 421 Mehrertrag Gebühren für Amtshandlungen (CHF 6'001.54).
- 423 Minderertrag Kursgelder Erwachsenenbildung (CHF 1'241.00).
- 424 Mehrertrag für Benützungsgebühren und Dienstleistungen von CHF 177'744.80.

Beim Allgemeinen Haushalt ist ein Minderertrag von CHF 19'624.00 festzustellen (weniger verrechenbare Dienstleistungen an EVR AG von CHF 30'813.95).

Bei den Spezialfinanzierungen ist ein Mehrertrag zum Budget von CHF 197'368.80 zu verzeichnen, insbesondere infolge höheren Anschlussgebühren in den Funktionen Wasserversorgung und Abwasserentsorgung.

- 425 Mehrerlös aus Verkäufen (CHF 5'961.60).
- 426 Die Rückerstattungen von CHF 932'458.94 liegen um CHF 85'258.94 über dem Budget (CHF 847'200.00). Die höheren Alimentenrückerstattungen von CHF 80'995.95 tragen dazu bei.
- Die Bussen, insbesondere Feuerwehr, liegen um CHF 3'304.35 über dem Budget.

43 Verschiedene Erträge

Die verschiedenen Erträge von CHF 816'923.00 sind im Vergleich zum Budget (CHF 137'000.00) um CHF 679'923.00 höher. Der höhere Infrastrukturbeitrag ist der Grund (vgl. Ausführungen zu Sachgruppe 38 Ausserordentlicher Aufwand).

44 Finanzertrag

Der Finanzertrag von CHF 960'458.90 ist um CHF 553'288.90 höher ausgefallen als budgetiert (CHF 407'170.00). Der Mehrertrag ist begründbar mit Marktwertanpassungen bei den Liegenschaften Finanzvermögen von CHF 525'000.00 (Anpassung Bilanzwert Gemeindeparzelle 523 Kirchmattstrasse) und den Wertschriften von CHF 4'860.00 sowie dem Gewinn von CHF 24'428.00 aus Verkauf von Mobilien des Finanzvermögens (Löschei, Kommunalfahrzeug Schiltrac). Diese Erträge waren nicht budgetiert.

45 Entnahmen aus Fonds und Spezialfinanzierungen

Es wurden lediglich CHF 89'024.35 aus Fonds und Spezialfinanzierungen entnommen; dies sind CHF 227'880.65 weniger als budgetiert (CHF 316'905.00).

Beim Allgemeinen Haushalt sind die nicht erfolgten Entnahmen aus den Schutzrauersatzabgaben für die Erneuerung der Küche und die Optimierung des Führungsstandortes in der Zivilschutzanlage (CHF 160'591.00) sowie die tiefere Entnahme aus dem Rechnungsausgleich Feuerwehr (CHF 17'084.20) erwähnenswert.

Bei den Spezialfinanzierungen Wasserversorgung und Abwasserentsorgung fielen die Entnahmen für die Abschreibungen tiefer aus (CHF 50'190.15).

46 Transferertrag

Der Transferertrag von CHF 6'817'721.04 liegt um CHF 664'526.04 (10.80%) über dem Budget (CHF 6'153'195.00).

- 461 Aus den Entschädigungen von Gemeinwesen resultiert ein Mehrertrag von CHF 735'525.19.
Die Entschädigungen vom Kanton betragen CHF 3'877'228.14. Das sind CHF 619'628.14 mehr als budgetiert (CHF 3'257'600.00). Mehrerträge Pauschalen Kindes- und Erwachsenenschutz von CHF 24'804.45 sowie Lastenausgleich Sozialhilfe (Guthaben aus gemeindeeigenen Aufwendungen im Bereich der Sozialhilfe inkl. Prämienverbilligungen KVG) von CHF 598'842.69 sind die Gründe. Die Entschädigungen von Gemeinden und Gemeindeverbänden von CHF 2'041'582.05 fielen im Vergleich zum Budget um CHF 115'897.05 höher aus. Mehr Schulkostenbeiträge von CHF 116'225.75 sind der Grund (Schulbesuch der Realschüler Rüeggisberg).
- 462 Die Leistungen aus dem Finanz- und Lastenausgleich liegen um CHF 24'332.00 unter dem Budget, insbesondere Minderertrag aus dem Disparitätenabbau (CHF 23'599.00) aufgrund des guten Steuerertrages in der Jahresrechnung 2018.
- 463 Die Beiträge von Gemeinwesen und Dritten liegen um CHF 57'666.45 unter dem Budget.
Mehrertrag bei den Beiträgen vom Kanton (CHF 40'951.40), vor allem Mehrertrag bei der Tagesschule (Ausbau ab 08/2019).

Minderertrag bei den Beiträgen von Gemeinden (CHF 94'219.85). Infolge des Ertragsüberschusses beim Regionalen Sozialdienst mussten den Vertragsgemeinden keine Beiträge in Rechnung gestellt werden. Diese waren mit CHF 91'300.00 budgetiert.

- 469 Der Übrige Transferertrag liegt um CHF 10'999.30 über dem Budget. Zur Besserstellung trug die Rückverteilung der Postauto-Abgeltung bei (CHF 9'369.45). Dieser Betrag war nicht budgetiert.

48 Ausserordentlicher Ertrag

Der in der Jahresrechnung 2019 verbuchte ausserordentliche Aufwand von CHF 373'340.40 unterschreitet den Budgetwert um 249'128.60.

Grund ist der Verzicht auf die Entnahme aus der Vorfinanzierung Infrastrukturbeiträge von CHF 250'000.00 zugunsten des Anbaus Unterstufenzentrum (vgl. auch Ausführungen zu Sachgruppe 36 Transferaufwand).

INVESTITIONSRECHNUNG

Ausgaben mit Investitionscharakter, welche über der Aktivierungsgrenze gemäss Anhang, Punkt 11.1.4, liegen, werden in der Investitionsrechnung verbucht. Der Gemeinderat verfolgt dabei eine konstante Praxis.

Nettoinvestitionen	Rechnung 2019	Budget 2019	Rechnung 2018
Allgemeiner Haushalt	CHF 3'042'943.90	CHF 1'663'000.00	CHF 2'098'039.85
Spezialfinanzierung Wasserversorgung	CHF 204'667.15	CHF 797'000.00	CHF 374'154.60
Spezialfinanzierung Abwasserentsorgung	CHF 449'150.05	CHF 539'000.00	CHF 461'096.75
Gesamthaushalt	CHF 3'696'761.10	CHF 2'999'000.00	CHF 2'933'291.20

Abweichungen Rechnung - Budget:

Allgemeiner Haushalt	CHF + 1'379'943.90
Spezialfinanzierung Wasserversorgung	CHF - 592'332.85
Spezialfinanzierung Abwasserentsorgung	CHF - 89'849.95
Gesamthaushalt	CHF + 697'761.10

In der Investitionsrechnung ist auch die Übertragung des Darlehens von CHF 1'000'000.00 an die Immobilien Riggishof AG vom Finanz- ins Verwaltungsvermögen enthalten (Allgemeiner Haushalt).

Im Vergleich zur Vorjahresrechnung sind mehr Nettoinvestitionen von CHF 763'469.90 zu verzeichnen.

BILANZ

		31.2.2019	01.01.2019	Veränderung
1	Aktiven	30'667'904.50	26'567'755.97	4'100'148.53
10	Finanzvermögen	14'013'105.85	12'699'258.92	1'313'846.93
14	Verwaltungsvermögen	16'654'798.65	13'868'497.05	2'786'301.60
2	Passiven	30'667'904.50	26'567'755.97	4'100'148.53
20	Fremdkapital	14'043'524.02	11'376'446.37	2'667'077.65
29	Eigenkapital	16'624'380.48	15'191'309.60	1'433'070.88

Die Bilanzsumme erhöhte sich im Berichtsjahr um CHF 4'100'148.53 (15.43%), von CHF 26'567'755.97 auf CHF 30'667'904.50.

Das **Finanzvermögen** nahm um CHF 1'313'846.93 auf CHF 14'013'105.85 zu.

Erhöhungen sind bei den Flüssigen Mitteln (CHF 1'197'396.62), Forderungen (CHF 773'957.87) und Sachanlagen FV (CHF 404'180.00), Verminderungen bei den Aktiven Rechnungsabgrenzungen (CHF 65'697.56) und Finanzanlagen (CHF 995'990.00) zu verzeichnen.

Das **Verwaltungsvermögen** ist um CHF 2'786'301.60 angestiegen und beträgt per Rechnungsabschluss CHF 16'654'798.65 (Nettoinvestitionen CHF 3'696'761.10 minus Abschreibungen/Wertberichtigungen CHF 910'459.50).

Das **Fremdkapital** vergrösserte sich im Berichtsjahr um CHF 2'667'077.65 auf CHF 14'043'524.02.

Zunahmen sind zu verzeichnen bei den Passiven Rechnungsabgrenzungen (CHF 135'526.35) und den langfristigen Finanzverbindlichkeiten (CHF 2'953'100.00). Abnahmen bei den laufenden Verbindlichkeiten (CHF 372'492.85), den kurzfristigen Rückstellungen (CHF 17'299.20), den langfristigen Rückstellungen (CHF 4'300.00) und den Verbindlichkeiten gegenüber Fonds im Fremdkapital (CHF 27'456.65).

Das **Eigenkapital** nahm im Berichtsjahr um CHF 1'433'070.88 auf CHF 16'624.380.48 zu. Die Veränderungen sind:

- Abnahme Verpflichtungen und Vorschüsse gegenüber Spezialfinanzierungen um CHF 305'330.65

Bei der Spezialfinanzierungen (SF) Abwasser konnte der Ertragsüberschuss als Einlage verbucht werden (CHF 8'438.60).

Die folgenden Spezialfinanzierungen (SF) schlossen mit Defiziten ab und führten zu Entnahmen: Feuerwehr Riggisberg-Rümligen (CHF 27'000.80), Wasserversorgung (CHF 24'235.25), SF Abfall (CHF 43'783.20)

Wie in den Vorjahren konnte aus der SF Übertragung Verwaltungsvermögen an die EVR AG zugunsten der Erfolgsrechnung eine Teilauflösung vorgenommen werden (CHF 218'750.00).

- Zunahme Vorfinanzierungen um CHF 1'450'383.35

Bei folgenden Vorfinanzierungen sind Zunahmen zu verzeichnen: Vorfinanzierung Energie (CHF 44'498.60), Vorfinanzierung Infrastruktur-

beiträge (CHF 816'723.00), Vorfinanzierung Regionale Kinder- und Jugendarbeit (CHF 3'200.00), Einlage in SF Werterhalt Wasserversorgung (CHF 155'125.80) und Werterhalt SF Abwasserentsorgung (CHF 445'721.35).

Erstmals wurde gestützt auf das „Reglement Spezialfinanzierung Feuerwehr“ eine Entnahme zur Deckung des Nettoaufwandes des Feuerwehrmagazins Sandgrubenweg zugunsten der Feuerwehrrechnung verbucht (CHF 7'606.80). Aus der Vorfinanzierung Grabunterhaltsgebühren erfolgte ebenfalls eine Auflösung zugunsten der Erfolgsrechnung (CHF 7'278.60).

- Zuwachs Finanzpolitische Reserve um CHF 408'837.18

Verbuchung Rechnungsergebnis als zusätzliche Abschreibungen. Bestand per 31.12.2019: CHF 996'044.18

- Abnahme Neubewertungsreserve Finanzvermögen um CHF 120'819.00

Entnahme infolge Abbruch Gewächshaus Kirchmattstrasse 22 im Umfang des Neubewertungsgewinnes bei der Einführung von HRM2 per 01.01.2016. Bestand per 31.12.2019: CHF 1'803'873.65.

- Bilanzüberschuss

Da der gesamte Überschuss der Erfolgsrechnung in die finanzpolitische Reserve eingelegt wird, bleibt der Bilanzüberschuss von CHF 3'904'784.46 unverändert.

GELDFLUSSRECHNUNG

Die Jahresrechnung enthält nach HRM2 eine Geldflussrechnung (Art. 32a FHDV). Sie zeigt die Herkunft und Verwendung der flüssigen Mittel auf (+=Geldzufluss / -Geldabfluss)

Ein- und Auszahlungen	Total Gesamthaushalt	davon Allg. Haushalt	davon SF Wasser	davon SF Abwasser	davon SF Abfall
Geldfluss aus Betrieblicher Tätigkeit (Cash Flow + / Cash Drain -)	+CHF 1'821'483.72	+CHF 1'123'968.17	+CHF 198'401.15	+CHF 537'849.80	-CHF 38'735.40
Geldfluss aus Investitionstätigkeit (Cash Drain -)	-CHF 3'549'730.45	-CHF 2'684'297.45	-CHF 407'228.15	-CHF 458'204.85	+/-CHF 0.00
Finanzierungsüberschuss+ Finanzierungsfehlbetrag -	-CHF 1'728'246.73	-CHF 1'560'329.28	-CHF 208'827.00	+CHF 79'644.95	-CHF 38'735.40
Geldfluss aus Finanzierungstätigkeit (+ Cash Flow)	+CHF 2'925'643.35	+CHF 2'925'643.35			
Total Geldfluss (Veränderung Fonds Flüssige Mittel)	+CHF 1'197'396.62	+CHF 1'365'314.07	-CHF 208'827.00	+CHF 79'644.95	-CHF 38'735.40

Nachweis Veränderung Fonds Flüssige Mittel	Total Gesamthaushalt
Flüssige Mittel per 01.01.2019	+CHF 919'337.32
Flüssige Mittel per 31.12.2019	+CHF 2'116'733.94
Zunahme Flüssige Mittel	-CHF 1'197'396.62

Mit Ausnahme der Spezialfinanzierung Abwasser weisen alle Bereiche Finanzierungsfehlbeträge auf, das heisst der Geldfluss aus betrieblicher Tätigkeit reichte für die Zahlungen der Nettoinvestitionen nicht aus. Die Spezialfinanzierung Abfall (ohne Investitionstätigkeit) weist einen negativen Geldfluss aus betrieblicher Tätigkeit auf.

Die Finanzierungslücke wurde mit zusätzlichem Fremdkapital gedeckt.

NACHKREDITE > CHF 5'000.00

Total:	CHF	2'903'453.42
davon:		
gebunden	CHF	2'286'150.42
GR Kompetenz	CHF	617'303.00
zu beschliessen durch GV	CHF	0.00

2 ECKDATEN

2.1 Übersicht

	Rechnung 2019	Budget 2019	Rechnung 2018
Jahresergebnis ER Gesamthaushalt	-59'579.85	-672'425.00	160'926.22
Jahresergebnis ER Allgemeiner Haushalt		-681'625.00	
Jahresergebnis Spezialfinanzierungen	-59'579.85	9'200.00	160'926.22
Steuerertrag natürliche Personen	5'259'211.20	5'058'700.00	5'003'977.75
Steuerertrag juristische Personen	116'603.40	207'500.00	225'628.35
Liegenschaftssteuer	799'837.45	765'000.00	810'438.00
Nettoinvestitionen	3'696'761.10	2'999'000.00	2'933'291.20
Bestand Finanzvermögen	14'013'105.85		12'699'258.92
Bestand Verwaltungsvermögen Gesamthaushalt	16'654'798.65		13'868'497.05
Bestand Verwaltungsvermögen Allgemeiner Haushalt	14'651'262.35		12'488'218.10
Bestand Verwaltungsvermögen Spezialfinanzierungen	2'003'536.30		1'380'278.95
Fremdkapital	14'043'524.02		11'376'446.37
Eigenkapital	16'624'380.48		15'191'309.60
Reserven	996'044.18		587'207.00
Bilanzüberschuss /-fehlbetrag	3'904'784.46		3'904'784.46

2.2 Selbstfinanzierung / Finanzierungsergebnis

		Rechnung 2019	Budget 2019	Rechnung 2018
	Selbstfinanzierung			
90	Ergebnis Gesamthaushalt	-59'579.85	-672'425.00	160'926.22
33	Abschreibung Verwaltungsvermögen	847'639.20	905'300.00	727'938.60
35	Einlagen in Fonds und Spezialfinanzierungen	631'407.00	508'200.00	664'564.50
45	Entnahmen aus Fonds und Spezialfinanzierungen	-89'024.35	-316'905.00	-45'805.95
364	Wertberichtigung Darlehen Verwaltungsvermögen			
365	Wertberichtigung Beteiligungen Verwaltungsvermögen	59'999.00		
366	Abschreibungen Investitionsbeiträge	2'821.30	3'500.00	1'851.90
389	Einlagen in das Eigenkapital	1'292'144.78	211'300.00	358'708.20
489	Entnahmen aus dem Eigenkapital	-373'340.40	-622'469.00	-507'965.55
4490	Aufwertung Verwaltungsvermögen			
	Selbstfinanzierung	2'312'066.68	16'501.00	1'360'217.92
	Nettoinvestitionen			
6900	Investitionsausgaben	4'550'100.35	4'672'000.00	4'106'352.70
5900	Investitionseinnahmen	853'339.25	1'673'000.00	1'173'061.50
	Nettoinvestitionen	3'696'761.10	2'999'000.00	2'933'291.20
	Finanzierungsergebnis	-1'384'694.42	-2'982'499.00	-1'573'073.28

2.3 Gestufte Erfolgsausweise

2.3.1 Gesamter Haushalt

		Rechnung 2019	Budget 2019	Rechnung 2018
	Betrieblicher Aufwand			
30	Personalaufwand	3'809'596.47	3'874'654.00	3'722'528.53
31	Sach- und übriger Betriebsaufwand	2'683'623.92	2'899'320.00	2'579'734.89
33	Abschreibungen Verwaltungsvermögen	847'639.20	905'300.00	727'938.60
35	Einlagen Fonds und Spezialfinanzierungen	631'407.00	508'200.00	664'564.50
36	Transferaufwand	9'454'883.10	8'954'120.00	8'957'731.55
37	Durchlaufende Beiträge	0.00	0.00	16'900.00
	Betrieblicher Aufwand	17'427'149.69	17'141'594.00	16'669'398.07
	Betrieblicher Ertrag			
40	Fiskalertrag	6'442'844.94	6'230'300.00	6'418'452.75
41	Regalien und Konzessionen	113'445.52	115'700.00	113'802.09
42	Entgelte	3'278'384.28	2'982'800.00	3'389'259.10
43	Verschiedene Erträge	816'923.00	137'000.00	179'763.40
45	Entnahmen Fonds und Spezialfinanzierungen	89'024.35	316'905.00	45'805.95
46	Transferertrag	6'817'721.04	6'153'195.00	6'167'280.15
47	Durchlaufende Beiträge	0.00	0.00	16'900.00
	Betrieblicher Ertrag	17'558'343.13	15'935'900.00	16'331'263.44
	Ergebnis aus betrieblicher Tätigkeit	131'193.44	-1'205'694.00	-338'134.63
34	Finanzaufwand	232'427.81	285'070.00	98'128.10
44	Finanzertrag	960'458.90	407'170.00	447'931.60
	Ergebnis aus Finanzierung	728'031.09	122'100.00	349'803.50
	Operatives Ergebnis	859'224.53	-1'083'594.00	11'668.87
38	Ausserordentlicher Aufwand	1'292'144.78	211'300.00	358'708.20
48	Ausserordentlicher Ertrag	373'340.40	622'469.00	507'965.55
	Ausserordentliches Ergebnis	-918'804.38	411'169.00	149'257.35
	Gesamtergebnis Erfolgsrechnung	-59'579.85	-672'425.00	160'926.22
	(+ = Ertragsüberschuss / - = Aufwandüberschuss)			

2.3.2 Allgemeiner Haushalt

		Rechnung 2019	Budget 2019	Rechnung 2018
	Betrieblicher Aufwand			
30	Personalaufwand	3'761'922.42	3'827'154.00	3'683'135.98
31	Sach- und übriger Betriebsaufwand	2'245'064.42	2'579'570.00	2'261'709.94
33	Abschreibungen Verwaltungsvermögen	819'575.65	827'700.00	711'804.30
35	Einlagen Fonds und Spezialfinanzierungen	0.00	0.00	0.00
36	Transferaufwand	8'834'484.55	8'352'070.00	8'364'629.30
37	Durchlaufende Beiträge	0.00	0.00	16'900.00
	Betrieblicher Aufwand	15'661'047.04	15'586'494.00	15'038'179.52
	Betrieblicher Ertrag			
40	Fiskalertrag	6'442'844.94	6'230'300.00	6'418'452.75
41	Regalien und Konzessionen	113'445.52	115'700.00	113'802.09
42	Entgelte	1'608'304.33	1'509'500.00	1'631'448.73
43	Verschiedene Erträge	816'923.00	137'000.00	179'763.40
45	Entnahmen Fonds und Spezialfinanzierungen	58'464.50	236'155.00	28'144.75
46	Transferertrag	6'817'721.04	6'153'195.00	6'167'280.15
47	Durchlaufende Beiträge	0.00	0.00	16'900.00
	Betrieblicher Ertrag	15'857'703.33	14'381'850.00	14'555'791.87
	Ergebnis aus betrieblicher Tätigkeit	196'656.29	-1'204'644.00	-482'387.65
34	Finanzaufwand	232'427.81	280'120.00	98'128.10
44	Finanzertrag	954'575.90	391'970.00	431'258.40
	Ergebnis aus Finanzierung	722'148.09	111'850.00	333'130.30
	Operatives Ergebnis	918'804.38	-1'092'794.00	-149'257.35
38	Ausserordentlicher Aufwand	1'292'144.78	211'300.00	358'708.20
48	Ausserordentlicher Ertrag	373'340.40	622'469.00	507'965.55
	Ausserordentliches Ergebnis	-918'804.38	411'169.00	149'257.35
	Gesamtergebnis Erfolgsrechnung	0.00	-681'625.00	0.00
	(+ = Ertragsüberschuss / - = Aufwandüberschuss)			

2.3.3 Wasserversorgung

		Rechnung 2019	Budget 2019	Rechnung 2018
	Betrieblicher Aufwand			
30	Personalaufwand	43'763.95	40'650.00	34'518.90
31	Sach- und übriger Betriebsaufwand	208'328.35	84'800.00	106'161.55
33	Abschreibungen Verwaltungsvermögen	13'513.20	36'750.00	10'140.30
35	Einlagen Fonds und Spezialfinanzierungen	168'639.00	170'000.00	178'048.50
36	Transferaufwand	144'041.30	132'000.00	144'712.05
37	Durchlaufende Beiträge	0.00	0.00	0.00
	Betrieblicher Aufwand	578'285.80	464'200.00	473'581.30
	Betrieblicher Ertrag			
40	Fiskalertrag	0.00	0.00	0.00
41	Regalien und Konzessionen	0.00	0.00	0.00
42	Entgelte	540'092.80	453'000.00	592'866.80
43	Verschiedene Erträge	0.00	0.00	0.00
45	Entnahmen Fonds und Spezialfinanzierungen	13'513.20	36'750.00	10'140.30
46	Transferertrag	0.00	0.00	0.00
47	Durchlaufende Beiträge	0.00	0.00	0.00
	Betrieblicher Ertrag	553'606.00	489'750.00	603'007.10
	Ergebnis aus betrieblicher Tätigkeit	-24'679.80	25'550.00	129'425.80
34	Finanzaufwand	0.00	4'950.00	0.00
44	Finanzertrag	444.55	0.00	1'281.05
	Ergebnis aus Finanzierung	444.55	-4'950.00	1'281.05
	Operatives Ergebnis	-24'235.25	20'600.00	130'706.85
38	Ausserordentlicher Aufwand	0.00	0.00	0.00
48	Ausserordentlicher Ertrag	0.00	0.00	0.00
	Ausserordentliches Ergebnis	0.00	0.00	0.00
	Gesamtergebnis Erfolgsrechnung	-24'235.25	20'600.00	130'706.85
	(+ = Ertragsüberschuss / - = Aufwandüberschuss)			

2.3.4 Abwasserentsorgung

		Rechnung 2019	Budget 2019	Rechnung 2018
	Betrieblicher Aufwand			
30	Personalaufwand	3'910.10	6'750.00	4'873.65
31	Sach- und übriger Betriebsaufwand	18'093.10	47'050.00	17'881.05
33	Abschreibungen Verwaltungsvermögen	14'550.35	40'850.00	5'994.00
35	Einlagen Fonds und Spezialfinanzierungen	462'768.00	338'200.00	486'516.00
36	Transferaufwand	360'977.90	343'750.00	329'002.15
37	Durchlaufende Beiträge	0.00	0.00	0.00
	Betrieblicher Aufwand	860'299.45	776'600.00	844'266.85
	Betrieblicher Ertrag			
40	Fiskalertrag	0.00	0.00	0.00
41	Regalien und Konzessionen	0.00	0.00	0.00
42	Entgelte	847'229.35	730'000.00	884'899.05
43	Verschiedene Erträge	0.00	0.00	0.00
45	Entnahmen Fonds und Spezialfinanzierungen	17'046.65	44'000.00	7'520.90
46	Transferertrag	0.00	0.00	0.00
47	Durchlaufende Beiträge	0.00	0.00	0.00
	Betrieblicher Ertrag	864'276.00	774'000.00	892'419.95
	Ergebnis aus betrieblicher Tätigkeit	3'976.55	-2'600.00	48'153.10
34	Finanzaufwand	0.00	0.00	0.00
44	Finanzertrag	4'462.05	13'300.00	13'485.70
	Ergebnis aus Finanzierung	4'462.05	13'300.00	13'485.70
	Operatives Ergebnis	8'438.60	10'700.00	61'638.80
38	Ausserordentlicher Aufwand	0.00	0.00	0.00
48	Ausserordentlicher Ertrag	0.00	0.00	0.00
	Ausserordentliches Ergebnis	0.00	0.00	0.00
	Gesamtergebnis Erfolgsrechnung	8'438.60	10'700.00	61'638.80
	(+ = Ertragsüberschuss / - = Aufwandüberschuss)			

2.3.5 Abfall

		Rechnung 2019	Budget 2019	Rechnung 2018
	Betrieblicher Aufwand			
30	Personalaufwand	0.00	100.00	0.00
31	Sach- und übriger Betriebsaufwand	212'138.05	187'900.00	193'982.35
33	Abschreibungen Verwaltungsvermögen	0.00	0.00	0.00
35	Einlagen Fonds und Spezialfinanzierungen	0.00	0.00	0.00
36	Transferaufwand	115'379.35	126'300.00	119'388.05
37	Durchlaufende Beiträge	0.00	0.00	0.00
	Betrieblicher Aufwand	327'517.40	314'300.00	313'370.40
	Betrieblicher Ertrag			
40	Fiskalertrag	0.00	0.00	0.00
41	Regalien und Konzessionen	0.00	0.00	0.00
42	Entgelte	282'757.80	290'300.00	280'044.52
43	Verschiedene Erträge	0.00	0.00	0.00
45	Entnahmen Fonds und Spezialfinanzierungen	0.00	0.00	0.00
46	Transferertrag	0.00	0.00	0.00
47	Durchlaufende Beiträge	0.00	0.00	0.00
	Betrieblicher Ertrag	282'757.80	290'300.00	280'044.52
	Ergebnis aus betrieblicher Tätigkeit	-44'759.60	-24'000.00	-33'325.88
34	Finanzaufwand	0.00	0.00	0.00
44	Finanzertrag	976.40	1'900.00	1'906.45
	Ergebnis aus Finanzierung	976.40	1'900.00	1'906.45
	Operatives Ergebnis	-43'783.20	-22'100.00	-31'419.43
38	Ausserordentlicher Aufwand	0.00	0.00	0.00
48	Ausserordentlicher Ertrag	0.00	0.00	0.00
	Ausserordentliches Ergebnis	0.00	0.00	0.00
	Gesamtergebnis Erfolgsrechnung	-43'783.20	-22'100.00	-31'419.43
	(+ = Ertragsüberschuss / - = Aufwandüberschuss)			

3 BILANZ

		Rechnung 2019	Rechnung 2018
1	Aktiven	30'667'904.50	26'567'755.97
10	Finanzvermögen	14'013'105.85	12'699'258.92
100	Flüssige Mittel und kurzfristige Geldanlagen	2'116'733.94	919'337.32
101	Forderungen	6'099'018.33	5'325'060.46
104	Aktive Rechnungsabgrenzungen	1'383'628.23	1'449'325.79
107	Finanzanlagen	229'670.00	1'225'660.00
108	Sachanlagen FV	4'184'055.35	3'779'875.35
14	Verwaltungsvermögen	16'654'798.65	13'868'497.05
140	Sachanlagen VV	10'506'329.25	8'667'198.80
142	Immaterielle Anlagen	250'694.40	275'785.25
144	Darlehen	3'700'000.00	2'700'000.00
145	Beteiligungen, Grundkapitalien	2'100'008.00	2'160'007.00
146	Investitionsbeiträge	97'767.00	65'506.00
2	Passiven	30'667'904.50	26'567'755.97
20	Fremdkapital	14'043'524.02	11'376'446.37
200	Laufende Verbindlichkeiten	1'607'197.40	1'979'690.25
201	Kurzfristige Finanzverbindlichkeiten	2'046'900.00	2'046'900.00
204	Passive Rechnungsabgrenzungen	303'644.92	168'118.57
205	Kurzfristige Rückstellungen	403'009.70	420'308.90
	Kurzfristiges Fremdkapital	4'360'752.02	4'615'017.72
206	Langfristige Finanzverbindlichkeiten	9'079'100.00	6'126'000.00
208	Langfristige Rückstellungen	12'700.00	17'000.00
209	Verbindlichkeiten gegenüber Fonds im Fremdkapital	590'972.00	618'428.65
	Langfristiges Fremdkapital	9'682'772.00	6'761'428.65
29	Eigenkapital	16'624'380.48	15'191'309.60
290	Verpflichtungen(+) bzw. Vorschüsse(-) gegenüber Spezialfinanzierungen	4'042'251.86	4'347'582.51
293	Vorfinanzierungen	5'877'426.33	4'427'042.98
294	Reserven	996'044.18	587'207.00
296	Neubewertungsreserve Finanzvermögen	1'803'873.65	1'924'692.65
299	Bilanzüberschuss /-fehlbetrag	3'904'784.46	3'904'784.46

4 FUNKTIONEN

4.1 Erfolgsrechnung

		Rechnung 2019		Budget 2019		Rechnung 2018	
		Aufwand	Ertrag	Aufwand	Ertrag	Aufwand	Ertrag
	ERFOLGSRECHNUNG	19'955'215.37	19'955'215.37	18'570'154.00	18'570'154.00	18'265'865.94	18'265'865.94
0	Allgemeine Verwaltung	2'090'176.57	727'182.50	2'082'750.00	753'130.00	2'108'487.36	789'329.65
	Nettoaufwand		1'362'994.07		1'329'620.00		1'319'157.71
1	Öffentliche Ordnung und Sicherheit, Verteidigung	991'413.40	909'472.39	1'152'685.00	1'012'505.00	877'672.10	818'619.90
	Nettoaufwand		81'941.01		140'180.00		59'052.20
2	Bildung	3'799'926.93	1'888'867.45	3'764'200.00	1'696'800.00	3'640'649.51	1'698'724.35
	Nettoaufwand		1'911'059.48		2'067'400.00		1'941'925.16
3	Kultur, Sport und Freizeit, Kirche	180'743.55	24'429.20	135'600.00	24'800.00	146'959.64	24'786.15
	Nettoaufwand		156'314.35		110'800.00		122'173.49
4	Gesundheit	16'164.82	690.00	18'600.00	400.00	13'824.55	309.40
	Nettoaufwand		15'474.82		18'200.00		13'515.15
5	Soziale Sicherheit	7'002'113.92	5'082'898.72	6'418'570.00	4'404'250.00	6'418'147.47	4'508'873.47
	Nettoaufwand		1'919'215.20		2'014'320.00		1'909'274.00
6	Verkehr und Nachrichtenübermittlung	877'526.70	83'979.55	942'330.00	74'440.00	858'292.17	77'774.00
	Nettoaufwand		793'547.15		867'890.00		780'518.17
7	Umweltschutz und Raumordnung	3'003'197.20	2'795'628.85	2'470'650.00	2'195'300.00	2'673'899.40	2'441'518.15
	Nettoaufwand		207'568.35		275'350.00		232'381.25
8	Volkswirtschaft	153'787.10	276'105.67	96'100.00	277'400.00	103'713.25	301'066.62
	Nettoertrag	122'318.57		181'300.00		197'353.37	
9	Finanzen und Steuern	1'840'165.18	8'165'961.04	1'488'669.00	8'131'129.00	1'424'220.49	7'604'864.25
	Nettoertrag	6'325'795.86		6'642'460.00		6'180'643.76	

Kommentar / Wichtigste Abweichungen gegenüber dem Budget

(Bemerkung: Mehraufwände >CHF 5'000.00 sind in der Nachkredittabelle aufgeführt)

0 Allgemeine Verwaltung

	Rechnung 2019		Budget 2019		Rechnung 2018	
	Aufwand	Ertrag	Aufwand	Ertrag	Aufwand	Ertrag
	2'090'176.57	727'182.50	2'082'750.00	753'130.00	2'108'487.36	789'329.65
Nettoaufwand		1'362'994.07		1'329'620.00		1'319'157.71

Netto-Mehraufwand zum Budget
33'374.07
0220 Allgemeine Dienste

- 4240.04 Weniger erbrachte Dienstleistungen für Energie Versorgung Riggisberg (EVR) AG. Mindertrag: CHF 29'383.35.

1 Öffentliche Ordnung und Sicherheit, Verteidigung

	Rechnung 2019		Budget 2019		Rechnung 2018	
	Aufwand	Ertrag	Aufwand	Ertrag	Aufwand	Ertrag
	991'413.40	909'472.39	1'152'685.00	1'012'505.00	877'672.10	818'619.90
Nettoaufwand		81'941.01		140'180.00		59'052.20

Netto-Minderaufwand zum Budget
58'238.99
1400 Allgemeines Rechtswesen

- Der Nettoertrag von CHF 52'822.24 liegt um CHF 12'722.24 über dem Budget (CHF 40'100.00).

1506 Regionale Feuerwehrorganisation

- Ausgegliche Feuerwehrrrechnung anstelle budgetiertem Defizit zulasten Steuerhaushalt von CHF 42'930.00. Für Einzelheiten wird auf die Ausführungen zu den „Ergebnissen der übrigen Spezialfinanzierungen bzw. Vorfinanzierungen“ verwiesen.

1620 Zivilschutz

- 3111.01 Kredit von CHF 96'500.00, davon CHF 94'000.00 für Erneuerung Küche Zivilschutzanlage, wurde nicht beansprucht.
- 3113.01 Kredit von CHF 67'000.00 für Optimierung Führungsstandort Zivilschutz-/Regionale Führungsorganisation wurde nicht beansprucht.
- 4501.01 Weniger Entnahmen aus Schutztaumersatzbeitragsfond von CHF 160'591.00 infolge Verzicht auf obige Anschaffungen.

2 Bildung

	Rechnung 2019		Budget 2019		Rechnung 2018	
	Aufwand	Ertrag	Aufwand	Ertrag	Aufwand	Ertrag
	3'799'926.93	1'888'867.45	3'764'200.00	1'696'800.00	3'640'649.51	1'698'724.35
Nettoaufwand		1'911'059.48		2'067'400.00		1'941'925.16

Netto-Minderaufwand zum Budget 156'340.52

2110 Kindergarten

Weniger Nettoaufwand von CHF 45'463.85. Bei folgenden Konti sind Besserstellungen zu verzeichnen:

- 3611.01 Minderaufwand Lehrerbesoldungen von CHF 28'191.25 (Wegfall 3. Kindergartenklasse ab August 2019).
- 3612.01 Die budgetierten Schulkostenbeiträge an andere Gemeinden von CHF 7'000.00 fielen nicht an.
- 4612.01 Gutschrift anteilige Schulkostenbeiträge IBEM von CHF 8'046.60 (kein budgetierter Ertrag).

2140 Musikschule

- 3636.01 Weniger Beiträge von rund CHF 16'600.00 an die Musikschulen, dies insbesondere wegen der Gutschrift von rund CHF 13'300.00 aus der Abrechnung des Vorjahres (Verrechnung mit der 2. Akontozahlung 2019).

2170 Schulliegenschaften

Der Nettoaufwand von CHF 406'802.85 liegt um CHF 102'797.15 unter dem Budget (CHF 509'600.00). Die Gründe sind:

- 3120.01 Minderaufwand für Wärme, Energie, Wasser- und Abwassergebühren von rund CHF 50'000.00.
- 3144.01 Weniger Unterhaltsaufwand an Gebäuden von CHF von rund CHF 19'000.00.
- 4612.01 Mehrertrag Anteil Schulkostenbeiträge an Schulinfrastruktur von rund CHF 29'000.00.

3 Kultur, Sport und Freizeit, Kirche

	Rechnung 2019		Budget 2019		Rechnung 2018	
	Aufwand	Ertrag	Aufwand	Ertrag	Aufwand	Ertrag
	180'743.55	24'429.20	135'600.00	24'800.00	146'959.64	24'786.15
Nettoaufwand		156'314.35		110'800.00		122'173.49

Netto-Mehraufwand zum Budget 45'514.35

Der Mehraufwand ist mit der ausserplanmässigen Abschreibung des Pavillons Werner Abeggstrasse 4 von CHF 49'909.00 begründbar.

5 Soziale Sicherheit

	Rechnung 2019		Budget 2019		Rechnung 2018	
	Aufwand	Ertrag	Aufwand	Ertrag	Aufwand	Ertrag
	7'002'113.92	5'082'898.72	6'418'570.00	4'404'250.00	6'418'147.47	4'508'873.47
Nettoaufwand		1'919'215.20		2'014'320.00		1'909'274.00

Netto-Minderaufwand zum Budget 95'104.80

Der im Vergleich zum Budget 2019 höhere Aufwand von rund CHF 583'500.00 resultiert vor allem infolge mehr Auszahlungen für die wirtschaftliche Hilfe von rund CHF 475'500.00 und Alimentenbevorschussungen von rund CHF 114'300.00. Diese Mehrausgaben werden neutralisiert durch entsprechend höhere Forderungen gegenüber dem Kanton (Lastenausgleich Sozialhilfe).

Die Besserstellung des Nettoaufwandes zum Budget kann wie folgt begründet werden.

5320 Ergänzungsleistungen AHV / IV

- 3631.01 Der Beitrag an den Kanton für die Ergänzungsleistungen fiel um CHF 9'933.00 tiefer aus als budgetiert.

5340 Wohnen im Alter

- 4450.01 Infolge Umbuchung Darlehen an Riggishof Immobilien AG vom Finanz- ins Verwaltungsvermögen wird der Darlehenszins von CHF 7'500.00 in der Funktion 5 „Soziale Sicherheit“ verbucht (war unter Funktion 9 „Finanzen und Steuern“ budgetiert).

5796 Regionaler Sozialdienst

Anstelle eines budgetierten Defizites resultierte in der Rechnung ein Ertragsüberschuss. Dies führte bei der Sitzgemeinde zu einem anteiligen Ertragsüberschuss von CHF 4'552.64 anstelle eines budgetierten Defizites von CHF 28'650.00 zu. Besserstellung CHF 33'302.64.

5799 Lastenausgleich Sozialhilfe

- 3611.01 Tieferer Anteil an den Kanton für den Lastenausgleich Sozialhilfe von CHF 38'776.85.

6 Verkehr und Nachrichtenübermittlung

	Rechnung 2019		Budget 2019		Rechnung 2018	
	Aufwand	Ertrag	Aufwand	Ertrag	Aufwand	Ertrag
	877'526.70	83'979.55	942'330.00	74'440.00	858'292.17	77'774.00
Nettoaufwand		793'547.15		867'890.00		780'518.17

Netto-Minderaufwand zum Budget

74'342.85

6150 Gemeindestrassen

Weniger Nettoaufwand von CHF 94'034.95. Bei folgenden Konti sind Besserstellungen zu verzeichnen:

- 3120.01 Weniger Energiekosten für Strassenbeleuchtung von rund CHF 16'500.00 (neuer Vertrag mit EVR AG).
- 3141.01 Minderaufwand für Strassenunterhalt von rund CHF 42'400.00.
- 3300.10 Weniger planmässige Abschreibungen auf Strassen von rund CHF 29'200.00 infolge weniger realisierter Nettoinvestitionen in den Jahren 2018 und 2019 als geplant.
- Mehrerträge von total rund CHF 8'700.00.

7 Umweltschutz und Raumordnung

	Rechnung 2019		Budget 2019		Rechnung 2018	
	Aufwand	Ertrag	Aufwand	Ertrag	Aufwand	Ertrag
	3'003'197.20	2'795'628.85	2'470'650.00	2'195'300.00	2'673'899.40	2'441'518.15
Nettoaufwand		207'568.35		275'350.00		232'381.25

Netto-Minderaufwand zum Budget 67'781.65

7450 Naturgefahren

- 3134.01 Der budgetierte Beitrag an die Einsatzkostenversicherung von CHF 6'000.00 wurde auch im 2019 nicht einkassiert.

7690 Bekämpfung von Umweltverschmutzung

- 3132.01 Minderaufwand von rund CHF 51'400.00. Kredit für Energiebeauftragter (Energieschlüssel) wurde nicht beansprucht.

7900 Raumordnung allgemein

- 3132.01 Die Rückstellung für die „Strategie Baulandentwicklung“ wurde aufgelöst (CHF 17'000.00).

Die Spezialfinanzierungen Wasserversorgung, Abwasserentsorgung und Abfall wurden unter dem Titel „Ergebnisse gebührenfinanzierte Spezialfinanzierungen“ kommentiert.

8 Volkswirtschaft

	Rechnung 2019		Budget 2019		Rechnung 2018	
	Aufwand	Ertrag	Aufwand	Ertrag	Aufwand	Ertrag
	153'787.10	276'105.67	96'100.00	277'400.00	103'713.25	301'066.62
Nettoertrag	122'318.57		181'300.00		197'353.37	

Netto-Minderertrag zum Budget 58'981.43

Die Schlechterstellung ist mit der Wertberichtigung der Aktien GantrischPlus AG von CHF 59'999.00 (Konto 8506.3650.51) zu begründen.

9 Finanzen und Steuern

	Rechnung 2019		Budget 2019		Rechnung 2018	
	Aufwand	Ertrag	Aufwand	Ertrag	Aufwand	Ertrag
	1'840'165.18	8'165'961.04	1'488'669.00	8'131'129.00	1'424'220.49	7'604'864.25
Nettoertrag	6'325'795.86		6'642'460.00		6'180'643.76	

Die Kommentierung der „Steuern“ erfolgt vorne unter „Erfolgsrechnung nach Sachgruppen, 40 Fiskalertrag“.

9300 Finanz- und Lastenausgleich

Tieferer Nettoertrag von CHF 30'143.00, vor allem infolge höherem Beitrag an den Lastenausgleich neue Aufgabenteilung (CHF 6'811.00) tieferem Beitrag aus dem Disparitätenabbau (CHF 23'599.00).

9630 Liegenschaften des Finanzvermögens

Diese Funktion schliesst um CHF 554'555.50 besser ab als budgetiert. Die Gründe sind:

- 3430.04 Minderaufwand baulicher Unterhalt (rund CHF 10'800.00)
- 3940.01 Weniger verrechnete kalkulatorische Zinsen für Liegenschaften Finanzvermögen von rund CHF 18'000.00 (Anpassung an Zinsumfeld).
- 4443.01 Marktwertanpassung Parzelle 523 Kirchmattstrasse (Aufwertung CHF 525'000.00).

9690 Finanzvermögen

- 4411.61 Unter diesem Konto sind die Gewinne aus dem Verkauf des Kommunalfahrzeuges Schiltrac und dem Löschei von total CHF 24'428.00 verbucht.
- 4430.01 Die Marktwertanpassung der Wertschriften führte zu einem nicht budgetierten Ertrag von CHF 4'860.00.

9900 Nicht aufgeteilte Posten, Art. 84 GV

- 3894.01 Einlage Ertragsüberschuss von CHF 408'837.18 in die finanzpolitische Reserve, da beim allgemeinen Haushalt die Nettoinvestitionen grösser als die ordentlichen Abschreibungen.

9990 Abschluss

- 9001.01 Infolge Ertragsüberschuss bzw. Einlage in die finanzpolitische Reserve musste kein Aufwandüberschuss des allgemeinen Haushaltes beim Bilanzüberschuss abgebucht werden. Budgetiert waren CHF 681'625.00.

4.2 Investitionsrechnung

		Rechnung 2019		Budget 2019		Rechnung 2018	
		Ausgaben	Einnahmen	Ausgaben	Einnahmen	Ausgaben	Einnahmen
	INVESTITIONSRECHNUNG	5'403'439.60	5'403'439.60	6'345'000.00	6'345'000.00	5'279'414.20	5'279'414.20
0	Allgemeine Verwaltung	290.80				355.40	
	Nettoausgaben		290.80				355.40
1	Öffentliche Ordnung und Sicherheit, Verteidigung	502'234.55		259'000.00		1'208'199.00	4'000.00
	Nettoausgaben		502'234.55		259'000.00		1'204'199.00
2	Bildung	1'144'571.05	22'000.00	1'155'000.00	250'000.00	243'985.55	11'007.50
	Nettoausgaben		1'122'571.05		905'000.00		232'978.05
5	Soziale Sicherheit	1'000'000.00					
	Nettoausgaben		1'000'000.00				
6	Verkehr und Nachrichtenübermittlung	764'411.75	346'395.25	1'442'000.00	894'000.00	1'048'289.90	458'903.25
	Nettoausgaben		418'016.50		548'000.00		589'386.65
7	Umweltschutz und Raumordnung	1'138'592.20	484'944.00	1'816'000.00	529'000.00	1'545'522.85	699'150.75
	Nettoausgaben		653'648.20		1'287'000.00		846'372.10
8	Volkswirtschaft					60'000.00	
	Nettoausgaben						60'000.00
9	Finanzen und Steuern	853'339.25	4'550'100.35	1'673'000.00	4'672'000.00	1'173'061.50	4'106'352.70
	Nettoeinnahmen	3'696'761.10		2'999'000.00		2'933'291.20	

5 SACHGRUPPEN

5.1 Erfolgsrechnung

		Rechnung 2019		Budget 2019		Rechnung 2019	
		Aufwand	Ertrag	Aufwand	Ertrag	Aufwand	Ertrag
	Erfolgsrechnung	19'955'215.37	19'955'215.37	18'570'154.00	18'570'154.00	18'265'865.94	18'265'865.94
3	Aufwand	19'946'776.77		18'538'854.00		18'073'520.29	
30	Personalaufwand	3'809'596.47		3'874'654.00		3'722'528.53	
31	Sach- und übriger Betriebsaufwand	2'683'623.92		2'899'320.00		2'579'734.89	
33	Abschreibungen Verwaltungsvermögen	847'639.20		905'300.00		727'938.60	
34	Finanzaufwand	232'427.81		285'070.00		98'128.10	
35	Einlagen in Fonds und Spezialfinanzierungen	631'407.00		508'200.00		664'564.50	
36	Transferaufwand	9'454'883.10		8'954'120.00		8'957'731.55	
37	Durchlaufende Beiträge					16'900.00	
38	Ausserordentlicher Aufwand	1'292'144.78		211'300.00		358'708.20	
39	Interne Verrechnungen	995'054.49		900'890.00		947'285.92	
4	Ertrag		19'887'196.92		17'866'429.00		18'234'446.51
40	Fiskalertrag		6'442'844.94		6'230'300.00		6'418'452.75
41	Regalien und Konzessionen		113'445.52		115'700.00		113'802.09
42	Entgelte		3'278'384.28		2'982'800.00		3'389'259.10
43	Verschiedene Erträge		816'923.00		137'000.00		179'763.40
44	Finanzertrag		960'458.90		407'170.00		447'931.60
45	Entnahmen Fonds und Spezialfinanzierungen		89'024.35		316'905.00		45'805.95
46	Transferertrag		6'817'721.04		6'153'195.00		6'167'280.15
47	Durchlaufende Beiträge						16'900.00
48	Ausserordentlicher Ertrag		373'340.40		622'469.00		507'965.55
49	Interne Verrechnungen		995'054.49		900'890.00		947'285.92
9	Abschlusskonten	8'438.60	68'018.45	31'300.00	703'725.00	192'345.65	31'419.43
90	Abschluss Erfolgsrechnung	8'438.60	68'018.45	31'300.00	703'725.00	192'345.65	31'419.43

5.2 Investitionsrechnung

		Rechnung 2019		Budget 2019		Rechnung 2018	
		Ausgaben	Einnahmen	Aufwand	Einnahmen	Aufwand	Einnahmen
	Investitionsrechnung	5'403'439.60	5'403'439.60	6'345'000.00	6'345'000.00	5'279'414.20	5'279'414.20
	Investitionsausgaben	5'403'439.60		6'345'000.00		5'279'414.20	
50	Sachanlagen	3'455'461.20		4'466'000.00		3'811'925.35	
51	Investitionen auf Rechnung Dritter	42'186.90		70'000.00		194'387.80	
52	Immaterielle Anlagen	17'369.95		101'000.00		24'239.65	
54	Darlehen	1'000'000.00					
55	Beteiligungen und Grundkapitalien					60'000.00	
56	Eigene Investitionsbeiträge	35'082.30		35'000.00		15'799.90	
57	Durchlaufende Investitionsbeiträge						
59	Übertrag an Bilanz	853'339.25		1'673'000.00		1'173'061.50	
	Investitionseinnahmen		5'403'439.60		6'345'000.00		5'279'414.20
60	Übertrag Sachanlagen ins Finanzvermögen						
61	Rückerstattungen		42'186.90		484'000.00		208'903.25
62	Abgang immaterielle Anlagen						
63	Investitionsbeiträge für eigene Rechnung		811'152.35		1'189'000.00		964'158.25
64	Rückzahlung von Darlehen						
65	Übertragung von Beteiligungen						
66	Rückzahlung eigener Investitionsbeiträge						
67	Durchlaufende Investitionsbeiträge						
69	Übertrag an Bilanz		4'550'100.35		4'672'000.00		4'106'352.70
	Nettoinvestitionen	3'696'761.10		2'999'000.00		2'933'291.20	

6 GELDFLUSSRECHNUNG

Geldflussrechnung		
Bezeichnung	CHF 2019	CHF 2018
Geldfluss aus betrieblicher Tätigkeit		
Ertragsüberschuss / (-) Aufwandüberschuss	0.00	
Abschreibungen Verwaltungsvermögen	819'575.65	
Abschreibungen Investitionsbeiträge	325.00	
Einlagen in das Eigenkapital	1'292'144.78	
(-) Entnahmen aus dem Eigenkapital	-373'340.40	
Verluste aus Verkauf Finanzanlagen FV und Übertragung Finanzanlagen FV ins VV / (-) Gewinne aus Verkauf Finanzanlagen FV	0.00	
(-) Gewinne aus Verkauf Sachanlagen FV / Verluste aus Veräusserung Sachanlagen FV und Übertragung Sachanlagen FV ins VV	-24'428.00	
(-) Wertberichtigungen Anlagen FV / Wertberichtigungen Anlagen FV	-408'190.00	
Wertberichtigungen Darlehen/Beteiligungen VV	59'999.00	
(-) Aufwertung VV	0.00	
(-) Zunahme/Abnahme Forderungen	-416'138.97	
Abnahme/(-) Zunahme Vorräte	0.00	
Abnahme/(-) Zunahme aktive Rechnungsabgrenzungen	9'955.51	
Zunahme/(-) Abnahme Laufende Verbindlichkeiten	46'809.85	
Zunahme/(-) Abnahme kurzfr. Rückstellungen	66'984.10	
Zunahme/(-) Abnahme passive Rechnungsabgrenzungen	81'572.45	
(-) Abnahme/Zunahme langfr. Rückstellungen	-4'300.00	
(-) Abnahme/Zunahme übrige Spezialfinanzierungen	-27'000.80	
Geldfluss aus betrieblicher Tätigkeit Einwohnergemeinde (allg. Haushalt)	1'123'968.17	

Geldfluss Wasserversorgung		
(-) Aufwandüberschuss / Ertragsüberschuss	-24'235.25	
Abschreibungen Verwaltungsvermögen	13'513.20	
Abschreibungen Investitionsbeiträge	0.00	
(-) Aufwertung VV	0.00	
Abnahme/(-) Zunahme Forderungen	29'399.95	
Abnahme/(-) Zunahme aktive Rechnungsabgrenzungen	0.00	
Abnahme/(-) Zunahme Vorräte	0.00	
Zunahme/(-) Abnahme Laufende Verbindlichkeiten	24'597.45	
(-) Abnahme/Zunahme passive Rechnungsabgrenzungen	0.00	
Zunahme/(-) Abnahme Vorfinanzierung Werterhalt	155'125.80	
(-) Abnahme/Zunahme übrige Vorfinanzierungen	0.00	
Geldfluss aus betrieblicher Tätigkeit Wasserversorgung	198'401.15	

Geldfluss Abwasserentsorgung		
Ertragsüberschuss / (-) Aufwandüberschuss	8'438.60	
Abschreibungen Verwaltungsvermögen	14'550.35	
Abschreibungen Investitionsbeiträge	2'496.30	
(-) Aufwertung VV	0.00	
Abnahme/(-) Zunahme Forderungen	26'147.05	
Abnahme/(-) Zunahme aktive Rechnungsabgrenzungen	0.00	
Abnahme/(-) Zunahme Vorräte	0.00	
Zunahme/(-) Abnahme Laufende Verbindlichkeiten	5'824.65	
Zunahme/(-) Abnahme passive Rechnungsabgrenzungen	34'671.50	
Zunahme/(-) Abnahme Vorfinanzierung Werterhalt	445'721.35	
(-) Abnahme/Zunahme übrige Vorfinanzierungen	0.00	
Geldfluss aus betrieblicher Tätigkeit Abwasserentsorgung	537'849.80	

Geldfluss Abfall		
(-) Aufwandüberschuss / Ertragsüberschuss	-43'783.20	
Abschreibungen Verwaltungsvermögen	0.00	
Abschreibungen Investitionsbeiträge	0.00	

(-) Aufwertung VV	0.00	
(-) Zunahme/Abnahme Forderungen	-4'711.20	
(-) Zunahme/Abnahme aktive Rechnungsabgrenzungen	-6'879.15	
Abnahme/(-) Zunahme Vorräte	0.00	
Zunahme/(-) Abnahme Laufende Verbindlichkeiten	16'638.15	
(-) Abnahme/Zunahme passive Rechnungsabgrenzungen	0.00	
(-) Abnahme/Zunahme Vorfinanzierungen	0.00	
Geldfluss aus betrieblicher Tätigkeit Abfall	-38'735.40	

Geldfluss aus betrieblicher Tätigkeit Gemeindebetriebe	697'515.55	
---	-------------------	--

Total Geldfluss aus betrieblicher Tätigkeit	1'821'483.72	
--	---------------------	--

Geldfluss aus Investitionstätigkeit		
Zahlungen für Nettoinv. Sachanlagen + Immat. Anlagen+ Investitionsbeiträge VV	-2'708'725.45	
(-) Auszahlungen für Darlehen/Beteiligungen VV	0.00	
Einzahlung für Darlehen/Beteiligungen VV	0.00	
(-) Kauf Sachanlagen FV	0.00	
Verkauf Sachanlagen FV	24'428.00	
(-) Investitionen Sachanlagen FV	0.00	
(-) Kauf kurzfristige Finanzanlagen FV	0.00	
Verkauf kurzfristige Finanzanlagen FV	0.00	
(-) Kauf langfristige Finanzanlagen FV	0.00	
Verkauf langfristige Finanzanlagen FV	0.00	
Geldfluss aus Investitionstätigkeit Einwohnergemeinde (allg. Haushalt)	-2'684'297.45	

Geldfluss Wasserversorgung		
Zahlungen für Nettoinvestitionen VV Wasserversorgung	-407'228.15	
Geldfluss aus Investitionstätigkeit Wasserversorgung	-407'228.15	

Geldfluss Abwasserentsorgung		
Zahlungen für Nettoinvestitionen VV Abwasserentsorgung	-458'204.85	
Geldfluss aus Investitionstätigkeit Abwasserentsorgung	-458'204.85	
Geldfluss Abfall		
Zahlungen für Nettoinvestitionen VV Abfall	0.00	
Geldfluss aus Investitionstätigkeit Abfall	0.00	
Total Geldfluss aus Investitionstätigkeit		
	-3'549'730.45	
Geldfluss aus Finanzierungstätigkeit		
Zunahme/ (-) Abnahme Kontokorrente mit Dritten	0.00	
Aufnahme kurzfristige Finanzverbindlichkeiten	3'846'900.00	
(-) Rückzahlung kurzfristige Finanzverbindlichkeiten	-3'846'900.00	
Aufnahme langfristige Finanzverbindlichkeiten	4'000'000.00	
(-) Rückzahlung langfristige Finanzverbindlichkeiten	-1'046'900.00	
(-) Abnahme/Zunahme Stiftungen, Legate, Zuwendungen im FK sowie Fonds im FK	-27'456.65	
Geldfluss aus Finanzierungstätigkeit Einwohnergemeinde (allg. Haushalt)	2'925'643.35	
Total Geldfluss (alle)		
	1'197'396.62	
Bestand Flüssige Mittel und kurzfristige Geldanlagen 1.1.	919'337.32	
Bestand Flüssige Mittel und kurzfristige Geldanlagen 31.12.	2'116'733.94	
<i>Kontrollrechnung: Differenz</i>	<i>0.00</i>	<i>0.00</i>

7 FINANZKENNZAHLEN

7.1 Gesamthaushalt

Kennzahl	Rechnung 2019	Rechnung 2018	Mittel 2016-2019	Aussage / Interpretation / Kommentar
	Wert	Wert	Wert	
Nettoverschuldungsquotient (NVQ) Nettoschulden in % der direkten Steuern natürliche und juristische Personen (inkl. Finanzausgleich)	+ 0.51 %	- 22.69 %	- 29.41 %	Diese Kennzahl gibt an, welcher Anteil der direkten Steuern der natürlichen und juristischen Personen +/- Finanzausgleich erforderlich wäre, um die Nettoschulden zu tilgen. Richtwert: < 100 % = gut.
Selbstfinanzierungsgrad (SFG) Selbstfinanzierung in % der Nettoinvestitionen	62.54 %	46.37 %	83.24 %	Der SFG gibt an, in welchem Ausmass Nettoinvestitionen durch selbsterwirtschaftete Mittel finanziert werden können. Bei einem Wert von über 100 % können Investitionen finanziert und/oder Schulden abgebaut werden, ein Selbstfinanzierungsgrad unter 100% führt zu einer Neuverschuldung bzw. zu einer Fremdfinanzierung, was gleichzeitig eine höhere Verschuldung bedeutet. Diese Kennzahl kann von Jahr zu Jahr sehr stark schwanken. Dies insbesondere bei kleineren Gemeinden, da die Investitionstätigkeit sehr unregelmässig ist. Deshalb muss der SFG über mehrere Jahre betrachtet werden, um eine Beurteilung vornehmen zu können. Richtwert: > >60 % - 80 % = kurzfristig genügend > 80 % - 100 % = gut.
Zinsbelastungsanteil (ZBA) Nettozinsaufwand in % vom Laufenden Ertrag	0.04 %	0.03 %	0.08 %	Der ZBA sagt aus, welcher Anteil des laufenden Ertrags durch den Nettozinsaufwand gebunden ist. Je höher der Zinsbelastungsanteil, desto mehr Mittel werden für die Schuldzinsen aufgewendet und je tiefer der Wert, desto grösser der finanzielle Handlungsspielraum. Ein negativer ZBA zeigt an, dass mehr Zinsertrag erwirtschaftet als für Zinsen ausgegeben wird. Diese Kennzahl liefert somit Informationen zur finanziellen Situation einer Gemeinde. Im Vergleich über mehrere Jahre wird die Verschuldungstendenz und im Vergleich zu anderen

Kennzahl	Rechnung 2019	Rechnung 2018	Mittel 2016-2019	Aussage / Interpretation / Kommentar
	Wert	Wert	Wert	
				Gemeinden die Verschuldungssituation erkannt. Richtwert: 0 – 4 % = gut.
Bruttoverschuldungsanteil (BVA) Bruttoschulden in % vom Laufenden Ertrag	68.31 %	60.56 %	59.24 %	Der BVA zeigt die Verschuldungssituation der Gemeinde und beantwortet die Frage, ob die Verschuldung in einem angemessenen Verhältnis zu den erwirtschafteten Erträgen steht. Diese Kennzahl gibt an, wie viele Prozente vom laufenden Ertrag benötigt werden, um die Bruttoschulden abzubauen. Richtwert: 50 – 100 % = gut.
Investitionsanteil (INA) Bruttoinvestitionen in % der Gesamtausgaben.	22.12 %	21.11 %	15.42 %	Diese Kennzahl zeigt die Aktivität im Bereich der Investitionen im Verhältnis zu den jährlichen Gesamtausgaben. Sie sagt jedoch alleine nichts über die finanzielle Situation der Gemeinde aus. Richtwert: < 10 % = schwache Investitionstätigkeit, 10 % - 20 % = mittlere Investitionstätigkeit.
Kapitaldienstanteil (KDA) Kapitaldienst in % vom Laufenden Ertrag	4.92 %	4.38 %	4.51 %	Der KDA ist die Messgrösse für die Belastung des Haushaltes durch Kapitalkosten. Unter Kapitaldienst versteht man die Nettozinsen plus Abschreibungen und Wertberichtigungen. Diese Kennzahl gibt Auskunft darüber, wie stark der laufende Ertrag durch Zinsen und die ordentlichen Abschreibungen (Kapitaldienst) belastet ist. Ein steigender Anteil weist somit auf einen enger werdenden finanziellen Spielraum hin. Richtwert: < 5 % = geringe Belastung.
Nettoschuld in CHF/Einwohner (N/EW) Fremdkapital – Finanzvermögen = Nettoschuld geteilt durch mittlere Wohnbevölkerung	+ CHF 11.99	- CHF 529.97	- CHF 697.60	Die N/EW wird als Gradmesser für die Verschuldung verwendet. Bei der Beurteilung ist ergänzend die finanzielle Leistungsfähigkeit massgebend (Selbstfinanzierungsanteil berücksichtigen). Ein negativer Wert entspricht einem Nettovermögen pro Einwohner.
Selbstfinanzierungsanteil (SFA) Selbstfinanzierung in % vom laufenden Ertrag	12.40 %	8.11 %	10.83 %	Der Selbstfinanzierungsanteil spiegelt die Finanzkraft und den finanziellen Spielraum einer Gemeinde wider und gibt an, welcher Anteil

Kennzahl	Rechnung 2019	Rechnung 2018	Mittel 2016-2019	Aussage / Interpretation / Kommentar
	Wert	Wert	Wert	
				des Ertrags zur Finanzierung der Investitionen oder zum Abbau von Schulden aufgewendet werden kann (finanzielle Leistungsfähigkeit). Richtwert: 0% - 10 % = ungenügend, 10 %– 14 % = genügend.
Nettozinsbelastungsanteil (NZB) Finanzaufwand netto in % vom Steuerertrag	- 7.76 %	- 1.86 %	- 3.34 %	Diese Kennzahl gibt an, welcher Anteil des Steuerertrags der Gemeinde für die Verzinsung der Schulden aufgewendet werden muss. Ein hoher Nettozinsbelastungsanteil weist auf eine hohe Verschuldung hin. Beurteilung: Keine Belastung.
Massgebliches Eigenkapital pro Einwohner (MEK/EW)	CHF 3'439.01	CHF 2'949.61	CHF 3'020.11	Diese Kennzahl ist eine Vergleichsgrösse und wird im Zusammenhang mit dem Finanzausgleich verwendet.

7.2 Allgemeiner Haushalt

Kennzahl	Rechnung 2018 Wert	Rechnung 2018 Wert	Mittel 2016-2019 Wert	Aussage / Interpretation / Kommentar
Selbstfinanzierungsgrad (SGF) Selbstfinanzierung in % der Nettoinvestitionen	59.11 %	26.83 %	69.01 %	<p>Der SGF gibt an, in welchem Ausmass Nettoinvestitionen durch selbsterwirtschaftete Mittel finanziert werden können. Bei einem Wert von über 100 % können Investitionen finanziert und/oder Schulden abgebaut werden, ein Selbstfinanzierungsgrad unter 100% führt zu einer Neuverschuldung bzw. zu einer Fremdfinanzierung, was gleichzeitig eine höhere Verschuldung bedeutet. Diese Kennzahl kann von Jahr zu Jahr sehr stark schwanken. Dies insbesondere bei kleineren Gemeinden, da die Investitionstätigkeit sehr unregelmässig ist. Deshalb muss der SGF über mehrere Jahre betrachtet werden, um eine Beurteilung vornehmen zu können.</p> <p>Richtwert: > 60 % - 80 % = kurzfristig genügend, 80 % - 100 % = gut.</p>
Bilanzüberschussquotient (BÜQ) Bilanzüberschuss/-fehlbetrag in % der direkten Steuern NP+NP +/-FA	65.41 %	66.99 %	66.61 %	<p>Der Bilanzüberschuss wird im Verhältnis zum Steuerertrag +/- Finanzausgleich definiert. Eine gesunde Eigenkapitalbasis ist notwendig, um eine gute Eigenfinanzierung sicherzustellen. Der BÜQ wird nur für den Allgemeinen Haushalt berechnet.</p>

7.3 Spezialfinanzierung Wasserversorgung

Kennzahl	Rechnung 2019	Rechnung 2018	Mittel 2016-2019	Aussage / Interpretation / Kommentar
	Wert	Wert	Wert	
Selbstfinanzierungsgrad (SFG) Selbstfinanzierung in % der Nettoinvestitionen	70.56 %	82.52 %	101.60 %	Der SFG gibt an, in welchem Ausmass Nettoinvestitionen durch selbsterwirtschaftete Mittel finanziert werden können. Bei einem Wert von über 100 % können Investitionen finanziert und/oder Schulden abgebaut werden, ein Selbstfinanzierungsgrad unter 100% führt zu einer Neuverschuldung bzw. zu einer Fremdfinanzierung, was gleichzeitig eine höhere Verschuldung bedeutet. Diese Kennzahl kann von Jahr zu Jahr sehr stark schwanken. Dies insbesondere bei kleineren Gemeinden, da die Investitionstätigkeit sehr unregelmässig ist. Deshalb muss der SFG über mehrere Jahre betrachtet werden, um eine Beurteilung vornehmen zu können. Richtwert: > 60 % - 80 % = kurzfristig genügend, 80 % - 100 % = gut.
Kostendeckungsgrad (KDG) Aufwand in % des Ertrages	95.81 %	127.60 %	110.40 %	Der KDG misst das Verhältnis vom Ertrag zum Aufwand, da sowohl für Wasser, Abwasser und Abfall die Gebühren kostendeckend anzusetzen sind. Ist der Kostendeckungsgrad grösser als 100 %, so wurde ein Gewinn erwirtschaftet, ist er kleiner als 100 %, so ist ein Verlust entstanden.
Werterhaltungsquote (WEQ) Bestand Werterhalt in % vom Wiederbeschaffungswert	3.32 %	2.69 %	2.26 %	Diese Kennzahl gibt das Verhältnis von Werteverhalt zum Wiederbeschaffungswert bei den Spezialfinanzierungen Wasser und Abwasser an. Die Gesetzgebung gibt die Möglichkeit, die Einlagen in den Werterhalt zu reduzieren bzw. ganz auszusetzen, sobald der Bestand Werterhalt 25 % der Wiederbeschaffungswerte erreicht oder überschritten ist.

7.4 Spezialfinanzierung Abwasserentsorgung

Kennzahl	Rechnung 2019	Rechnung 2018	Mittel 2016-2019	Aussage / Interpretation / Kommentar
	Wert	Wert	Wert	
Selbstfinanzierungsgrad (SFG) Selbstfinanzierung in % der Nettoinvestitionen	104.91 %	118.88 %	165.70 %	<p>Der SFG gibt an, in welchem Ausmass Nettoinvestitionen durch selbsterwirtschaftete Mittel finanziert werden können. Bei einem Wert von über 100 % können Investitionen finanziert und/oder Schulden abgebaut werden, ein Selbstfinanzierungsgrad unter 100% führt zu einer Neuverschuldung bzw. zu einer Fremdfinanzierung, was gleichzeitig eine höhere Verschuldung bedeutet. Diese Kennzahl kann von Jahr zu Jahr sehr stark schwanken. Dies insbesondere bei kleineren Gemeinden, da die Investitionstätigkeit sehr unregelmässig ist. Deshalb muss der SFG über mehrere Jahre betrachtet werden, um eine Beurteilung vornehmen zu können.</p> <p>Richtwert: > 60 % - 80 % = kurzfristig genügend, 80 % - 100 % = gut.</p>
Kostendeckungsgrad (KDG) Aufwand in % des Ertrages	100.98 %	107.30 %	105.37 %	<p>Der KDG misst das Verhältnis vom Ertrag zum Aufwand, da sowohl für Wasser, Abwasser und Abfall die Gebühren kostendeckend anzusetzen sind.</p> <p>Ist der Kostendeckungsgrad grösser als 100 %, so wurde ein Gewinn erwirtschaftet, ist er kleiner als 100 %, so ist ein Verlust entstanden.</p>
Werterhaltungsquote (WEQ) Bestand Werterhalt in % vom Wiederbeschaffungswert	9.72 %	8.40 %	7.74 %	<p>Diese Kennzahl gibt das Verhältnis von Werterhalt zum Wiederbeschaffungswert bei den Spezialfinanzierungen Wasser und Abwasser an. Die Gesetzgebung gibt die Möglichkeit, die Einlagen in den Werterhalt zu reduzieren bzw. ganz auszusetzen, sobald der Bestand Werterhalt 25 % der Wiederbeschaffungswerte erreicht oder überschritten ist.</p>

7.5 Spezialfinanzierung Abfall

Kennzahl	Rechnung 2019	Rechnung 2018	Mittel 2016-2019	Aussage / Interpretation / Kommentar
	Wert	Wert	Wert	
Selbstfinanzierungsgrad (SFG) Selbstfinanzierung in % der Nettoinvestitionen	Wert = -1 Selbstfinanzierung ist negativ. Keine Investitionen.	Wert = -1 Selbstfinanzierung ist negativ. Keine Investitionen.	Wert = -1 Selbstfinanzierung ist negativ. Keine Investitionen.	<p>Der SFG gibt an, in welchem Ausmass Nettoinvestitionen durch selbsterwirtschaftete Mittel finanziert werden können. Bei einem Wert von über 100 % können Investitionen finanziert und/oder Schulden abgebaut werden, ein Selbstfinanzierungsgrad unter 100% führt zu einer Neuverschuldung bzw. zu einer Fremdfinanzierung, was gleichzeitig eine höhere Verschuldung bedeutet. Diese Kennzahl kann von Jahr zu Jahr sehr stark schwanken. Dies insbesondere bei kleineren Gemeinden, da die Investitionstätigkeit sehr unregelmässig ist. Deshalb muss der SFG über mehrere Jahre betrachtet werden, um eine Beurteilung vornehmen zu können.</p> <p>In den Jahresrechnungen 2016 und 2017 wurden in der Spezialfinanzierung Abfall keine Investitionen getätigt, deshalb wird kein Wert ausgegeben.</p> <p>Richtwert: > 60 % - 80 % = kurzfristig genügend, 80 % - 100 % = gut.</p>
Kostendeckungsgrad (KDG) Aufwand in % des Ertrages	86.63 %	89.97 %	94.48 %	<p>Der KDG misst das Verhältnis vom Ertrag zum Aufwand, da sowohl für Wasser, Abwasser und Abfall die Gebühren kostendeckend anzusetzen sind.</p> <p>Ist der Kostendeckungsgrad grösser als 100 %, so wurde ein Gewinn erwirtschaftet, ist er kleiner als 100 %, so ist ein Verlust entstanden.</p>

8 ANTRAG DER EXEKUTIVE

GENEHMIGUNG:

Gemäss Art. 71 GV (170.111) verabschiedet der Gemeinderat die Jahresrechnung 2019 der Einwohnergemeinde Riggisberg:

ERFOLGSRECHNUNG	Aufwand Gesamthaushalt	CHF	19'946'776.77
	Ertrag Gesamthaushalt	CHF	19'887'196.92
	Aufwandüberschuss	CHF	- 59'579.85
davon			
	Aufwand Allgemeiner Haushalt	CHF	18'180'674.12
	Ertrag Allgemeiner Haushalt	CHF	18'180'674.12
	Aufwand-/Ertragsüberschuss	CHF	0.00
	Aufwand Wasserversorgung	CHF	578'285.80
	Ertrag Wasserversorgung	CHF	554'050.55
	Aufwandüberschuss	CHF	- 24'235.25
	Aufwand Abwasserentsorgung	CHF	860'299.45
	Ertrag Abwasserentsorgung	CHF	868'738.05
	Ertragsüberschuss	CHF	8'438.60
	Aufwand Abfall	CHF	327'517.40
	Ertrag Abfall	CHF	283'734.20
	Aufwandüberschuss	CHF	- 43'783.20
INVESTITIONSRECHNUNG	Ausgaben	CHF	4'550'100.35
	Einnahmen	CHF	853'339.25
	Nettoinvestitionen	CHF	3'696'761.10
NACHKREDITE gem. separater Tabelle zu beschliessen durch GV		CHF	0.00

ANTRAG:

Der Gemeindeversammlung wird beantragt, die Jahresrechnung 2019 und die Nachkredite von CHF 0.00 zu genehmigen.

Einwohnergemeinde Riggisberg

sig Michael Bürki
Gemeindepräsident

sig. Karin Lüthi
Gemeindeschreiberin

sig. Jürg Reber
Finanzverwalter

3132 Riggisberg, 11.05.2020

9 BESTÄTIGUNGSBERICHT

Bericht des Rechnungsprüfungsorgans zur Jahresrechnung 2019

An die Gemeindeversammlung der Einwohnergemeinde Riggisberg

Als Rechnungsprüfungsorgan haben wir die Jahresrechnung der Einwohnergemeinde Riggisberg, bestehend aus Berichterstattung, Bilanz, Erfolgsrechnung, Investitionsrechnung, Geldflussrechnung und Anhang für das am 31. Dezember 2019 abgeschlossene Rechnungsjahr geprüft. Die Prüfungsarbeiten wurden am 26. Mai 2020 beendet.

Verantwortung des Gemeinderates

Der Gemeinderat ist für die Aufstellung der Jahresrechnung in Übereinstimmung mit den kantonalen und kommunalen gesetzlichen Vorschriften verantwortlich. Diese Verantwortung beinhaltet die Ausgestaltung, Implementierung und Aufrechterhaltung eines internen Kontrollsystems mit Bezug auf die Aufstellung der Jahresrechnung, die frei von wesentlichen falschen Angaben als Folge von Verstössen oder Irrtümern ist. Darüber hinaus ist der Gemeinderat für die Anwendung sachgemässer Rechnungslegungsmethoden sowie die Vornahme angemessener Schätzungen verantwortlich.

Verantwortung des Rechnungsprüfungsorgans

Unsere Verantwortung ist es, aufgrund unserer Prüfung ein Prüfungsurteil über die Jahresrechnung abzugeben. Wir haben unsere Prüfung in Übereinstimmung mit den gesetzlichen Vorschriften und der Arbeitshilfe für Rechnungsprüfungsorgane (Ausgabe 2016) vorgenommen. Die Prüfung haben wir so zu planen und durchzuführen, dass wir hinreichende Sicherheit gewinnen, ob die Jahresrechnung frei von wesentlichen falschen Angaben ist.

Eine Prüfung beinhaltet die Durchführung von Prüfungshandlungen zur Erlangung von Prüfungsnachweisen für die in der Jahresrechnung enthaltenen Wertansätze und sonstigen Angaben. Die Auswahl der Prüfungshandlungen liegt im pflichtgemässen Ermessen des Prüfers. Dies schliesst eine Beurteilung der Risiken wesentlicher falscher Angaben in der Jahresrechnung als Folge von Verstössen oder Irrtümern ein. Bei der Beurteilung dieser Risiken berücksichtigt der Prüfer das interne Kontrollsystem, soweit es für die Aufstellung der Jahresrechnung von Bedeutung ist, um die den Umständen entsprechenden Prüfungshandlungen festzulegen, nicht aber um ein Prüfungsurteil über die Wirksamkeit des internen Kontrollsystems abzugeben. Die Prüfung umfasst zudem die Beurteilung der Angemessenheit der angewandten Rechnungslegungsmethoden, der Plausibilität der vorgenommenen Schätzungen sowie eine Würdigung der Gesamtdarstellung der Jahresrechnung. Wir sind der Auffassung, dass die von uns erlangten Prüfungsnachweise eine ausreichende und angemessene Grundlage für unser Prüfungsurteil bilden.

Präfungsurteil

Nach unserer Beurteilung entspricht die Jahresrechnung für das am 31. Dezember 2019 abgeschlossene Rechnungsjahr den kantonalen und kommunalen gesetzlichen Vorschriften.

Berichterstattung aufgrund weiterer gesetzlicher Vorschriften

Wir bestätigen, dass wir die Anforderungen an die Befähigung gemäss Art. 123 GV erfüllen und keine mit unserer Unabhängigkeit nicht vereinbare Sachverhalte vorliegen.

Wir beantragen, die Jahresrechnung per 31. Dezember 2019 mit Aktiven und Passiven von CHF 30'667'904.50 und einem Aufwandüberschuss von CHF 59'579.85 (Gesamthaushalt) zu genehmigen.

Rechnungsprüfungskommission

Riggisberg, 26. Mai 2020



Thomas Hirsig



Andreas Portner



Stefan Wetli

10 GENEHMIGUNG DER JAHRESRECHNUNG

Die Gemeindeversammlung der Einwohnergemeinde Riggisberg hat die Jahresrechnung 2019 am 17. August 2020 gemäss dem vorstehenden Antrag des Gemeinderates vom 11. Mai 2020 genehmigt.

Einwohnergemeinde Riggisberg

3132 Riggisberg, 17. August 2020

sig. Michael Bürki
Gemeindepräsident

sig. Karin Lüthi
Gemeindeschreiberin

11 ANHANG

11.1 Regelwerk

11.1.1 Angewendetes Regelwerk

Der Rechnungsabschluss der Gemeinde Riggisberg ist in Übereinstimmung mit den geltenden kantonalen gesetzlichen Grundlagen erstellt worden.

Gemeindengesetz (GG, BSG 170.11)

Gemeindeverordnung (GV, BSG 170.111)

Direktionsverordnung über den Finanzhaushalt der Gemeinden (FHDV, BSG 170.511)

Diese orientieren sich gemäss Art. 70 Absatz 1 GG am Harmonisierten Rechnungslegungsmodell für die Kantone und Gemeinden, HRM2, laut Handbuch der Konferenz der Kantonalen Finanzdirektoren. Die kantonalen Bestimmungen weichen in einzelnen Bereichen von den Empfehlungen des HRM2 ab. Das Amt für Gemeinden und Raumordnung stellt eine Auflistung dieser Ausnahmen zur Verfügung unter www.be.ch/ge-meinden > Rubrik Gemeindefinanzen > HRM2 > Praxishilfen.

11.1.2 Bewertung Finanzvermögen

Vermögenswerte im Finanzvermögen werden bilanziert, wenn sie einen künftigen Nutzen erbringen und ihr Wert verlässlich ermittelt werden kann. Sie werden bei erstmaliger Bilanzierung zu Anschaffungs- bzw. Herstellungskosten bilanziert. Entstehen der Gemeinde keine Kosten, wird zum Verkehrswert zum Zeitpunkt des Zugangs bilanziert. Folgebewertungen erfolgen zum Verkehrswert am Bilanzstichtag, wobei eine systematische Neubewertung bei Liegenschaften mit Ausnahme von Baurechten alle fünf Jahre oder bei Änderung des amtlichen Werts, bei allen anderen Vermögenswerten jährlich erfolgt. Die Bilanzwerte sind bei eingetretenen dauerhaften Wertminderungen oder Verlusten sofort zu berichtigen. Im Berichtsjahr sind beim Finanzvermögen folgende Veränderungen zu verzeichnen:

Finanzanlagen

SG 107	Buchwert per 01.01.2019	=	CHF	1'225'660.00
	Marktwertanpassung Aktien Spar- und Leihkasse Riggisberg (Buchverlust)	-	CHF	850.00
	Marktwertanpassung Aktien BKW AG (Buchgewinn)	+	CHF	4'860.00
	Umbuchung Darlehen Immobilien Riggishof AG ins Verwaltungsvermögen	-	CHF	1'000'000.00
	Buchwert per 31.12.2019	=	CHF	229'670.00

Sachanlagen

SG 108	Buchwert per 01.01.2019	=	CHF	3'779'875.35
	Aufwertung Gemeindeparzelle Nr. 523 Kirchmattstrasse (Änderung amtlicher Wert)	+	CHF	525'000.00
	Wertberichtigung Gewächshaus Kirchmattstrasse 22 (Abbruch)	+/-	CHF	120'820.00
	Buchwert per 31.12.2019	=	CHF	4'184'055.35

Neubewertungsreserve (NBR) Finanzvermögen

Das Finanzvermögen wurde gemäss Anhang 1 zu Art. 81, Absatz 3 Ziffer 3 der Gemeindeverordnung per 01.01.2016 neu bewertet.

Seither wurden folgende Entnahmen getätigt:

- Im Jahr 2017 wurde der hintere Teil des Postgebäudes mit CHF 377'172.65 vom Finanz- ins Verwaltungsvermögen umgebucht. Die darin enthaltene Neubewertungsreserve wurde anteilmässig mit CHF 123'165.05 aufgelöst.
- Im Jahr 2018 wurde der Buchverlust auf den Aktien der SLR AG von CHF 1'700.00 aus der Neubewertungsreserve entnommen.
- Im Jahr 2019 wurde das Gewächshaus Kirchmattstrasse 22 abgebrochen und die Neubewertungsreserve von CHF 120'819.00 aufgelöst.

Bilanzkonto	Bezeichnung	NBR per 31.12.2019	NBR per 01.01.2016	Entnahmen 2016-2019	Jahr
10700.01	NBR Finanzanlagen				
	17 Namenaktien Spar- und Leihkasse Riggisberg	CHF 88'225.00	CHF 89'925.00	CHF -1'700.00	2018
	1800 Namenaktien BKW AG	CHF 63'400.00	CHF 63'400.00	CHF 0.00	
	Total NBR Finanzanlagen	CHF 151'625.00	CHF 153'325.00	CHF -1'700.00	
10800.01	NBR Grundstücke (Sachanlagen FV)				
	Parz. 523 (879-1) Kirchmattstrasse	CHF 205'100.00	CHF 205'100.00	CHF 0.00	
	Parz. 623 (879-1) Thanrain	CHF 320.00	CHF 320.00	CHF 0.00	
	Parz. 1505 (879-1) Studigasse/Längenbergstr.	CHF 6'075.00	CHF 6'075.00	CHF 0.00	
	Parz. 104 (879-2) Höll	CHF 182.00	CHF 182.00	CHF 0.00	
	Parz. 438 (879-2) Matte	CHF 7'882.00	CHF 7'882.00	CHF 0.00	
	Total NBR Grundstücke FV	CHF 219'559.00	CHF 219'559.00	CHF 0.00	
10840.01	NBR Gebäude (Sachanlagen FV)				
	Parz. 364-002 (879-1) STWE Postgebäude	CHF 145'375.10	CHF 268'540.15	CHF -123'165.05	2017
	Parz. 523 (879-1) Gewächshaus Kirchmattstrasse	CHF 0.00	CHF 120'819.00	CHF -120'819.00	2019
	Parz. 105 (879-2) MFH beim Schulhaus Nr. 2	CHF 203'090.05	CHF 203'090.05	CHF 0.00	
	Parz. 106 (879-2) Schulhaus und Pavillon 4A+6A	CHF 1'084'224.50	CHF 1'084'224.50	CHF 0.00	
	Total NBR Gebäude FV	CHF 1'432'689.65	CHF 1'676'673.70	CHF -243'984.05	
29600.01	Total Neubewertungsreserve (NBR)	CHF 1'803'873.65	CHF 2'049'557.70	CHF -245'684.05	

11.1.3 Bewertung Verwaltungsvermögen

Vermögenswerte im Verwaltungsvermögen werden bilanziert, wenn sie einen künftigen mehrjährigen öffentlichen Nutzen hervorbringen und ihr Wert verlässlich ermittelt werden kann. Sie werden zu Anschaffungs- bzw. Herstellkosten nach der Nettomethode bilanziert und nach der definierten Nutzungsdauer linear abgeschrieben. Entstehen der Gemeinde keine Kosten, wird zum Verkehrswert zum Zeitpunkt des Zugangs bilanziert. Die Bilanzwerte sind bei eingetretenen dauerhaften Wertminderungen oder Verlusten sofort zu berichtigen. Die geltenden Anlagekategorien und Nutzungsdauern sind in Anhang 2 GV umschrieben.

11.1.4 Aktivierungsgrenzen

Allgemeiner Haushalt	Generelle Aktivierungsgrenze	CHF 50'000.00
	Spezielle Aktivierungsgrenze für <u>bauliche</u> Investitionen (Strassen, Verkehrswege, Wasserbau, übrige Tiefbauten, Hochbauten [Gebäude])	CHF 20'000.00
Spezialfinanzierungen	Wasserversorgung, Abwasserentsorgung, Abfall, Feuerwehr	CHF 10'000.00

11.1.5 Bestehendes Verwaltungsvermögen

Das Verwaltungsvermögen per 31.12.2015 bei Übergang auf HRM2 wird linear über 10 Jahre abgeschrieben. Davon ausgenommen sind die Positionen gemäss Ziffer Art. T2-4, Ziffer 3 der Übergangsbestimmungen der GV (insbesondere Darlehen und Beteiligungen).

11.2 Grundlagen der Jahresrechnung

Als Grundlage für die Jahresrechnung 2019 dienen das Budget 2019 und die Vorjahresrechnung 2018.

Genehmigung/Prüfung:

	Budget 2019	Jahresrechnung 2018
Gemeinderat	15.09.2018	01.05.2019
Bestätigungsbericht Rechnungsprüfungsorgan		21.05.2019
Gemeindeversammlung	04.12.2018	27.06.2019

11.3 Eigenkapitalnachweis

Eigenkapital per 01.01.2019			Veränderungsnachweis						Eigenkapital per 31.12.2019		
			Erhöhung (+) durch			Reduktion (-) durch					
		CHF			CHF			CHF		CHF	
29	Eigenkapital	15'191'309			1'931'991			498'920	29	Eigenkapital	16'624'380
290	Verpflichtungen bzw. Vorschüsse ggü. SF	4'347'582		Einlagen in SF EK	8'439		Entnahmen aus SF EK	313'769	290	Verpflichtungen bzw. Vorschüsse ggü. SF	4'042'252
29000.01	SF Feuerwehr (einseitig)	69'043	3510.01		0	4510.01		27'001	29000.01	SF Feuerwehr (einseitig)	42'042
29000.02	SF Übertragung VV nach Art. 85a GV	3'062'500	3898.02		0	4898.02 FU 9950		218'750	29000.02	SF Übertragung VV nach Art. 85a GV	2'843'750
29001.01	SF Wasserversorgung	413'575	9010.11		0	9011.11		24'235	29001.01	SF Wasserversorgung	389'340
29002.01	SF Abwasserentsorgung	600'525	9010.21		8'439	9011.21		0	29002.01	SF Abwasserentsorgung	608'964
29003.01	SF Abfall	201'939	9010.31		0	9011.31		43'783	29003.01	SF Abfall	158'156
293	Vorfinanzierungen	4'427'043		Einlagen in Vorfinanzierungen EK	1'514'715		Entnahmen aus Vorfinanzierungen EK	64'332	293	Vorfinanzierungen	5'877'427
29300.01	Vorfinanzierung Feuerwehr Gemeinde Riggisberg (Feuerwehrmagazin Sandgrubenweg)	58'221	3893.01 FU 1506		0	4893.01 FU 1506		7'607	29300.01	Vorfinanzierung Feuerwehr Gemeinde Riggisberg (Feuerwehrmagazin Sandgrubenweg)	50'614
29300.02	Vorfinanzierung Energie	76'295	3893.05 FU 7690		44'499	4893.05 FU 7690		0	29300.02	Vorfinanzierung Energie	120'793
29300.03	Vorfinanzierung Grabunterhaltsgebühren	289'872	3893.03 FU 7711		18'886	4893.03 FU 7711		26'165	29300.03	Vorfinanzierung Grabunterhaltsgebühren	282'594
29300.04	Vorfinanzierung Infrastrukturbeiträge	507'649	3893.04 FU 7900		816'723	4893.04 FU 7900		0	29300.04	Vorfinanzierung Infrastrukturbeiträge	1'324'372
29300.05	Vorfinanzierung Regionale Kinder- und Jugendarbeit	13'516	3893.06 FU 5444		3'200	4893.06 FU 5444		0	29300.05	Vorfinanzierung Regionale Kinder- und Jugendarbeit	16'716
29301.01	SF Wasserversorgung Werterhalt	661'437	3510.11/51/ FU 7101		168'639	4510.11 FU 7101		13'513	29301.01	SF Wasserversorgung Werterhalt	816'563
29302.01	SF Abwasserentsorgung Werterhalt	2'820'053	3510.12/52 FU 7201		462'768	4510.12 FU 7201		17'047	29302.01	SF Abwasserentsorgung Werterhalt	3'265'775
294	Reserven	587'207		Einlagen	408'837		Entnahmen	0	294	Reserven	996'044
29400.01	Zusätzliche Abschreibungen	587'207	3894.01 FU 9900		408'837	4894.01		0	29400.01	Zusätzliche Abschreibungen	996'044
296	Neubewertungsreserve FV	1'924'693		Einlagen	0		Entnahmen	120'819	296	Neubewertungsreserve FV	1'803'874
29600.01	Neubewertungsreserve FV	1'924'693	3896.01		0	4896.01		120'819	29600.01	Neubewertungsreserve FV	1'803'874
29601.01	Schwankungsreserve	0	3896.01		0	4896.01		0	29601.01	Schwankungsreserve	0
299	Bilanzüberschuss/-fehlbetrag	3'904'784	9000.01 FU 9990	Jahresergebnis Überschuss (+) Defizit (-)	0	9001.01 9990		0	299	Bilanzüberschuss/-fehlbetrag	3'904'784

11.4 Rückstellungsspiegel

205 Kurzfristige Rückstellungen		Buchwert 01.01.2019	Veränderung			Buchwert 31.12.2019	Kommentar zu Veränderung und Weiterbestand
Konto	Bezeichnung		Bildung	Verwen- dung	Auflösung		
20500.01	Mehrleistungen des Personals	174'833.55	5'484.10			180'317.65	Bildung: Anpassung Verpflichtungen aus Ferien- und Überzeitguthaben
20550.01	Sach- und übriger Betriebsaufwand	15'000.00	67'400.00	-15'000.00	0.00	67'400.00	Bildung: Bachunterhalt Renaturierung Biberzen (6'300), Projekt/Submission San. Birkenweg (16'800), Projekt/Submission San. Muristrasse (20'000), Planung Sonnenplatz (5'300), Messweisen Baurechtliche Grundordnung und Wasserbaugesetz (19'000). Verwendung: Einbau Deckbelag Strassenparz.1606 Zelg
20580.01	Sachanlagen Investitionsrechnung Allg. HH	87'684.90		-84'283.30		3'401.60	Verwendung: Einbau Deckbelag Zelg im Umfang der Investitionsausgaben Konto 2019, Konto 6150.5010.20
20580.11	Sachanlagen Investitionsrechnung Wasser	13'390.45				13'390.45	Bestehende Rückstellung für Hydranten Überbauung Zelg.
20593.02	Fallpauschalen Kanton Kindes- und Erwachsenenschutz / wirtschaftliche Hilfe	129'400.00	17'700.00		-8'600.00	138'500.00	Bildung: Fallpauschalen Personalaufwände Sozialhilfe. Auflösung: Fallpauschalen Kindes- und Erwachsenenschutz.

208 Langfristige Rückstellungen		Buchwert 01.01.2019	Veränderung			Buchwert 31.12.2018	Kommentar zu Veränderung und Weiterbestand
Konto	Bezeichnung		Bildung	Verwen- dung	Auflösung		
20850.01	Übrige betriebliche Tätigkeit	17'000.00	12'700.00		-17'000.00	12'700.00	Bildung: Unterhaltsaufwand Bachunterhalt Renaturierung Biberzen Jahre 2021 und 2022. Auflösung: Strategie Baulandentwicklung.

Total	kurzfristige Rückstellungen	420'308.90	90'584.10	-99'283.30	-8'600.00	403'009.70	
Total	langfristige Rückstellungen	17'000.00	12'700.00	0.00	-17'000.00	12'700.00	
Total	Rückstellungen	437'308.90	103'284.10	-99'283.30	-25'600.00	415'709.70	

11.5 Beteiligungsspiegel

Beteiligungen im Sinne der öffentlichen Aufgabenerfüllung

Name, Sitz, Rechtsform	Tätigkeitsgebiet	Nominalkapital (100%)	Eigenumsanteil	Stimmanteil E: Exekutive L: Legislative	Wesentliche Beteiligte	Buchwert per 31.12.	Anschaffungswert	Wesentliche Beteiligungen der Organisation	Rechnungsnorm	Zahlungsströme Berichtsjahr	Spezifische Risiken
Gemeindeeigene Unternehmen (Anstalten) gem. Art. 64 Abs. 1 Bst. B GG											
Keine											
Öffentlich-rechtliche Organisationen der interkommunalen Zusammenarbeit (Gemeindeverbände, Anstalten etc.)											
ARA Gürbetal, Kaufdorf Gemeindeverband	Der Verband besorgt im Auftrag der Verbandsgemeinden die Abwasserreinigung. Er plant, baut, betreibt, unterhält und erneuert die zu diesem Zweck erforderlichen Anlagen. Er nimmt alle Aufgaben wahr, die im Zusammenhang mit der Abwasserreinigung anfallen. Er kann weitere Aufgaben übernehmen, wenn diese geeignet sind, den Verbandszweck zu fördern oder damit direkt oder indirekt in Zusammenhang stehen.		18,607 %, ausmachend CHF 9'787'282 vom totalen Wiederbeschaffungswert ARAG von CHF 52'600'000	L: 1 Stimme	Beteiligte Gemeinden: Blumenstein, Burgistein, Forst-Längenbühl, Gurzelen, Kaufdorf, Kirchdorf, Kirchenthurnen, Lohnstorf, Mühlethurnen, Pohlern, Riggisberg, Rüeggisberg, Rümliigen, Seftigen, Uebeschi, Wattenwil	VV (Investitionsbeiträge) CHF 86'067.00			HRM2	ER 7201. 3632.21 CHF 198'269.90 + Saldo PRA CHF 34'671.50 ----- IR 7201. 5620.06 Investitionsbeiträge gem. Abr.19 CHF 35'082.30 (Zahlung im Rechnungsjahr 2020)	Die Gemeinde haftet für ihre im Zeitpunkt des Ausscheidens dem Verband gegenüber bestehenden laufenden und rückständigen Verpflichtungen, berechnet nach dem dazumal gültigen Kostenverteiler.
Zweckverband Abwasserregion Senseal, Laupen Gemeindeverband	Transport und Reinigung von Abwässer innerhalb Verbandsgebiet			L: 1 Stimme	Angeschlossene Einwohnergemeinden (31) Kanton Bern und Freiburg				HRM2	7201. 3632.21 Kostenanteil Betrieb und Investitionen CHF 12'449.10	Aussenverhältnis: Für Verbandsschulden haftet das Verbandsvermögen Innenverhältnis: Im Verhältnis des gültigen Kostenvertellers ARA
ARA-Verband Rüschegg, Rüeggisberg und. Riggisberg (vormals Rütli), Gemeindeverband	Transport von häuslichen, gewerblichen und industriellen Abwässer innerhalb Verbandsgebiet			E: 1 Stimme L: 1 Stimme	Gemeinden Rüschegg, Rüeggisberg Riggisberg				HRM2	7201. 3632.21 Kostenanteil Betrieb CHF 11'004.00	Für Verbandsschulden haftet das Verbandsvermögen
Wasserbauverband Obere Gürbe, Wattenwil Gemeindeverband	Erfüllung der Wasserbaupflicht gem. der geltenden Wasserbaugesetzgebung		Anteil Riggisberg 5.29%	L: 1 Stimme	Blumenstein, Burgistein, Gurzelen, Forst Längenbühl, Rüeggisberg, Riggisberg, Wattenwil				HRM2	7410. 3632.01 CHF 12'692.00 2019.	Für Verbandsschulden haftet das Verbandsvermögen

Name, Sitz, Rechtsform	Tätigkeitsgebiet	Nominalkapital (100%)	Eigentumsanteil	Stimmanteil E: Exekutive L: Legislative	Wesentliche Beteiligte	Buchwert per 31.12.	Anschaffungswert	Wesentliche Beteiligungen der Organisation	Rechnungslegungsnorm	Zahlungsströme Berichtsjahr	Spezifische Risiken
Gemeindeverband der acht Holzgemeinden Untergur-nig, Gemeindeverband	Erhaltung und Bewirt-schaftung von Wälder und anderer Liegen-schaften			L: 1 Stimmen	Burgistein, Kauf-dorf, Kirchen-thurnen, Lohnst-orf, Mühlethur-nen, Riggisberg, Rümligen, Toffen				HRM2	Keine	Für Verbandsschul-den haftet das Ver-bandsvermögen
Regionales Kompe-tenzzentrum Bevöl-kerungsschutz Bern-Mittelland, Köniz Gemeindeverband	Betrieb Zivilschutz-Aus-bildungszentrum			L: 1 Stimme	65 Gemeinden Sitz: Köniz				HRM2	1626 3632.01 Betriebsbeitrag und Beitrag an Sa-nierung Gebäude gemäss Abr. 2019 CHF 8'395.85	Für Verbandsschul-den haftet das Ver-bandsvermögen
Regionalkonferenz Bern-Mittelland, Bern Gemeindeverband	Gem. Gemeindege-setz, wirkungsvolle Er-füllung der Aufgaben der beteiligten Gemein-den			L: 1 Stimme	77 Einwohnerge-meinden				HRM2	3290 3636.01 CHF 16'058.00 (Kulturbeiträge) 7907 3634.01 CHF 12'297.60 Mitgliederbeitrag nach EW	Für Verbindlichkeiten der Regionalkonfe-renz haftet deren Vermögen
Juristische Personen des Privatrechts											
BLS AG, Bern Aktiengesellschaft (Bilanz 10540.02)	Erbringung von Trans-portdienstleistungen	79,442 Mio	4'656 4'656 Aktien à nom. CHF 1.00		Kanton Bern	CHF 1.00			OR	Keine	Keine
AG für Abfallverwer-tung (AVAG), Thun Aktiengesellschaft (Bilanz 10543.31)	Transport und Samm-lung von Abfällen	3'400'000	17'800 178 Aktien à nom. CHF 100			CHF 1.00			OR	7301. 4451.31 Dividende CHF 623.00	Die Gemeinde haftet max. mit dem Wert der Beteiligung. Es besteht keine Nach-schusspflicht.
Energie Versorgung Riggisberg (EVR) AG (Bilanz 10540.01)	Erzeugung, Beschaf-fung, Übertragung und Verteilung von Strom im zugewiesenen Ver-sorgungsgebiet	2'100'000	2'100 Aktien à nom. CHF 1'000 ----- Beteiligung Ge-meinde zu 100%			CHF 2'100'000	CHF 2'100'000	Keine	OR	Diverse gegensei-tige Zahlungs-ströme (Betrieb, Zinsen, Beiträge, Abgaben). Dividende 2018 CHF 126'000.00 (8710.4451.01)	Haftung mit Eigenka-pital, gewährte Darle-hen, Bürgschafts-verpflichtungen
Schlossgarten, Rig-gisberg Genossenschaft (Bilanz 14550.02)	Betrieb eines Wohn-heims	319'000	10'000 10 Anteilscheine à nom. CHF 1'000	L: 1 Stimme		CHF 2.00			OR	Keine.	Keine
Skilift Gurnigelbad AG, Riggisberg Aktiengesellschaft (Bilanz 14550.04)	Erstellung und Betrieb von Skiliften im Gebiet Gurnigelbad	100'000	2'500 10 Aktien à nom. CHF 250			CHF 1.00			OR	Keine.	Keine
Previs Vorsorgewerk Service Public, Bern Stiftung	Berufliche Vorsorge			L: 2 Stimmen AG/AN					OR	Pensionskassen-beiträge gem. Reg-lement und Bei-tragsplan.	Haftung mit Stif-tungsvermögen. Nachschusspflicht bei Unterdeckung.

Name, Sitz, Rechtsform	Tätigkeitsgebiet	Nominalkapital (100%)	Eigentumsanteil	Stimmanteil E: Exekutive L: Legislative	Wesentliche Beteiligte	Buchwert per 31.12.	Anschaffungswert	Wesentliche Beteiligungen der Organisation	Rechnungsnorm	Zahlungsströme Berichtsjahr	Spezifische Risiken
											Sanierungsmassnahmen je nach Deckungsgrad.
Gantrischplus AG, Schwarzenburg Aktiengesellschaft (Bilanz 14550.01/99)	Förderung und Durchführung des Gewerbes und des Tourismus	391'500	30'000 60 Aktien à nom. CHF 500	Gem. Statuten hat jede Aktie 1 Stimme		CHF 1.00	CHF 60'000.00		OR		Wertberichtigung in Rechnung 2019 CHF 59'999.00 (14550.99)
Grastrocknungsge-nossenschaft oberes Gürbetal/Stockental, Burgistein-Station Genossenschaft (Bilanz 14550.05)	Förderung Futterproduktion insb. Trocken-gras sowie Trocknung Getreide und andere Produkte	1'582'288	2'000 4 Anteilscheine à nom. CHF 500	L: 1 Stimme		CHF 1.00	CHF 2'000.00		OR	Keine.	Haftung mit Genossenschaftsvermögen.
Schweizerischer Gemeindeverband, Bern Gemeindeverband	Förderung und Durchsetzung gemeinsamer Interessen			Gem. Statuten hat jedes Aktivmitglied 1 Stimme	Dem Verband angeschlossene Einwohnergemeinden					220. 3130.01 Gemeindebeitrag CHF 500.00	Für Verbindlichkeiten des Verbandes haftet ausschliesslich das Verbandsvermögen
Verband bernischer Gemeinden, Bern Verein	Wahrung Gemeindeautonomie, Koordination und Vertretung der Gemeinden			Gem. Statuten und kantonales Gemeindegesetz hat jedes Verbandsmitglied 1 Stimme	Einwohnergemeinden, gemischte Gemeinden sowie Unterabteilungen des Kantons Bern					220. 3130.01 Gemeindebeitrag CHF 1'714.00	Für Verbindlichkeiten des Verbandes haftet ausschliesslich das Verbandsvermögen
Mitgliedschaften in einfachen Gesellschaften, Kollektiv- und Kommanditgesellschaften											
Keine											
Vertragliche Beziehungen zur Erfüllung von Gemeindeaufgaben											
Zivilschutzorganisation Gantrisch, Schwarzenburg	Führung regionale Zivilschutzorganisation								HRM2	1626 3632.01 Beitrag ZSO gem. Abr. 2019 CHF 44'686.35 (Zahlung in RE20) 1627 3632.01 Beitrag RFO gem. Abr. 2019 CHF 4'037.35 (Zahlung in RE20)	Keine
Regionaler Sozialdienst RSD, Riggisberg	Führung eines regionalen Sozialdienstes				Guggisberg, Kirchenthurnen, Lohnstorf, Mühlethurnen, Niedermühlern, Rüeggisberg, Rümli-gen, Rüschegg				HRM2	5796. 3632.01 Rückerstattung Gemeindeanteile aus Ertragsgüberschuss Abr. 2019 CHF 13'942.95 (Zahlung in RE20)	Keine
Offene Regionale Jugendarbeit, Riggisberg	Führung der Regionalen Offenen Kinder-				Burgistein, Gelterfingen, Kaufdorf, Kirchen-				HRM2	5444	Keine

Name, Sitz, Rechtsform	Tätigkeitsgebiet	Nominalkapital (100%)	Eigentumsanteil	Stimmanteil E: Exekutive L: Legislative	Wesentliche Beteiligte	Buchwert per 31.12.	Anschaffungswert	Wesentliche Beteiligungen der Organisation	Rechnungslegungsnorm	Zahlungsströme Berichtsjahr	Spezifische Risiken
	und Jugendarbeit Gürbetal-Längenberg				thurnen, Mühlethurnen, Rüeggisberg, Rümliigen Toffen					Beiträge von Vertragsgemeinden gem. Abr. 2019 CHF 104'187.65 (Schlusszahlungen CHF 3'387.65 in RE 2020)	

11.6 Gewährleistungsspiegel

Name, Sitz, Rechtsform	Eigentümer wesentliche Miteigentümer	Angaben zu den gesicherten Leistungen (Art, Betrag, Verfall, Zinsanga- ben usw.)	Zahlungsströme im Berichtsjahr	Spezifische zusätzliche Angaben
Privatrechtliche Unternehmen (nach OR/ZGB)				
Previs Vorsorge, Wabern b.B., Stiftung (Vorsorgewerk Service Public)	Versicherte	Nachschusspflicht bei Unterde- ckung Sanierungsmassnahmen je nach Deckungsgrad.	AG+AN-Beiträge: CHF 453'354.95	Deckungsgrad per 31.12.2019: 103 % - 118 % (Vorjahr: 96 - 98 %).
Energie Versorgung Riggisberg (EVR) AG	Einwohnergemeinde Riggisberg	Bürgschaft Wärmeverbund Riggis- berg CHF: 2'000'000.00.	Keine.	GVB 02.12.2013, Beschluss Bürg- schaft für CHF 2'000'000.00. Eingegangene Bürgschaften für zins- lose Darlehen Wärmeverbund Dorf (CHF 1'000'000.00) und Wärmever- bund Ost (CHF 500'000.00). Total beansprucht: CHF 1'500'000.00.
Spitex Region Gantrisch		Defizitgarantie Mahlzeitendienst CHF 2'036.65.	Keine.	GRB 02.06.2012, D.8.131.17.
Öffentlich-rechtliche Unternehmen (nach Gemeindegesetz)				
Keine.				
Öffentlich-rechtliche Verträge				
Keine.				
Weitere Verpflichtungen (Altlasten, Leasing usw.)				
Gemeindeanteil Lastenverteilung Ergänzungsleistungen	BSIG Nr. 1/170.511/7.1	Anteil 2019 gemäss Budget 2020: CHF 588'600.00	LA im 2019 für 2018: CHF 558'567.00	Periodengerechte Abgrenzung fehlt (Konto 5320.3631.01).
Gemeindeanteil Lastenverteilung Familienzulagen	BSIG Nr. 1/170.511/7.1	Anteil 2019 gemäss Budget 2020: CHF 15'200.00	LA im 2019 für 2018: CHF 14'970.00	Periodengerechte Abgrenzung fehlt (Konto 5410.3631.01).
Gemeindeanteil Lastenverteilung Sozialhilfe	BSIG Nr. 1/170.511/7.1	Anteil 2019 gemäss Budget 2020: CHF 1'326'200.00	LA im 2019 für 2018: CHF 1'254'223.15	Periodengerechte Abgrenzung fehlt (Konto 5799.3611.01).
Schiessanlage Rüti	Schützengesellschaft Rüti	Mutmasslicher Gemeindeanteil an Bodensanierung CHF 25'200.00	Keine.	GRB 15.09.2018, D. 7301 Bestand Sparkonto SLR 32.213.290.266.4 (Einz. Schützen) per 31.12.2019 = CHF 3'000.50

11.7 Anlagespiegel

Anlagespiegel 2019
 Finanzvermögen

			108 Finanzvermögen Sachanlagen				
			1080	1084	1086	1087	1089
			Grundstücke unüberbaut	Gebäude Finanzvermögen	Mobilien des Finanz- vermögens	Anlagen im Bau Finanzvermögen	Übrige Sachanlagen FV
Anschaffungskosten	Anlagewert	01.01. 2019	1'343'202.00	2'436'673.35	0.00		
	Zuwachs/ Zugänge	2019			0.00		
	Abgänge	2019			0.00		
	Umgliederungen	2019					
	Anlagewert	31.12. 2019	1'343'202.00	2'436'673.35	0.00	0.00	0.00
kumulierte Wertberichtigungen	Stand per	01.01. 2019					
	Wertminderungen	2019		120'820.00			
	Aufwertungen	2019	525'000.00				
	Umgliederungen	2019					
	Stand per	31.12. 2019	525'000.00	-120'820.00	0.00	0.00	0.00
Buchwerte	Buchwert netto	31.12. 2019	1'868'202.00	2'315'853.35	0.00	0.00	0.00
	davon Anlagen in Leasing	31.12. 2019	0.00	0.00			
	Versicherungswerte	31.12. 2019		4'459'070.00			

Anlagespiegel

2019

Sachanlagen Verwaltungsvermögen

			140 Sachanlagen Verwaltungsvermögen								
			1400	1401	1402	1403	1404	1406	1407	1409	Total 140
			Grundstücke unbebaut	Strassen/ Verkehrswege	Wasserbau	Tiefbauten übrige	Hochbauten	Mobilien	Anlagen im Bau	Übrige Sachanlagen* (ohne 14099)	Sachanlagen
Anschaffungskosten	Anlagewert	01.01. 2019	0.00	508'166.35	20'398.28	947'719.37	1'020'753.05	160'822.15	1'836'255.80	50'712.30	4'544'827.30
	Zuwachs/ Zugänge	2019		314'112.55	-8'504.65	389'969.70	9'213.15	197'197.20	1'756'444.90		2'658'432.85
	Vollständig abgeschriebene Anlagen in Nutzung	2019				1'366.00					1'366.00
	Umgliederungen	2019		267'665.70	23'776.70	611'216.80	1'207'484.89	23'181.90	-2'135'504.45		-2'178.46
	Anlagewert	31.12. 2019	0.00	1'089'944.60	35'670.33	1'947'539.87	2'237'451.09	381'201.25	1'457'196.25	50'712.30	7'199'715.69
kumulierte ordentliche Abschreibungen	Stand per	01.01. 2019	0.00	-27'416.35	-1'020.28	-30'861.37	-62'288.05	-20'976.15	0.00	-15'213.30	-157'775.50
	Planmässige Abschreibungen	2019		30'736.25	1'761.05	28'997.50	64'083.04	25'116.10		5'071.00	155'764.94
	Ausserplanmässige Abschreibungen	2019					-49'909.00				-49'909.00
	Wertkorrekturen	2019				1'366.00					1'366.00
	Stand per	31.12. 2019	0.00	-58'152.60	-2'781.33	-58'492.87	-176'280.09	-46'092.25	0.00	-20'284.30	-362'083.44
Buchwerte	Buchwert netto	31.12. 2019	0.00	1'031'792.00	32'889.00	1'889'047.00	2'061'171.00	335'109.00	1'457'196.25	30'428.00	6'837'632.25
	davon Anlagen in Leasing	31.12. 2019									
	Versicherungswerte	31.12. 2019				2'267'000.00	43'347'030.00				45'614'030.00

(Wasserreservoir

+Pumpwerk Graben)

* darin nicht enthalten ist das bestehende VV bei Einführung von HRM2:

Saldo per 01.01. 2019			Kumulierte Wertberichtigungen		Saldo per 31.12. 2019	
Allgemeiner Haushalt	14099.01	Fr. 6'114'495.65	14099.99	Fr. 2'445'798.65	14099	Fr. 3'668'697.00
Wasserversorgung	14099.1x	Fr. 0.00	14099.91	Fr. 0.00	14099	Fr. 0.00
Abwasserentsorgung	14099.2x	Fr. 0.00	14099.92	Fr. 0.00	14099	Fr. 0.00
ev. weitere (verfügte Ausnahmen, SF)						
Total		Fr. 6'114'495.65		Fr. 2'445'798.65		Fr. 3'668'697.00

Bemerkung zu übrige Tiefbauten (SF Wasserversorgung)
 Es handelt sich um **vollständig abgeschriebene Anlagen**,
 die weiterhin genutzt werden.
 In der Bilanz wird das **Aktivkonto** mit dem **Wertberichtigungskonto** verrechnet. In der **Anlagenbuchhaltung**
 wird der **Vermögenswert** mit der entsprechenden
 Bezeichnung **weitergeführt**.

Quelle: Arbeitshilfe Gemeindefinanzen, Ziff. 2.6.2.2.5.

Bemerkungen zu den Versicherungswerten: Es werden nur diejenigen der gemeindeeigenen Gebäude aufgeführt, ohne Wartekabine und Schopf Muristrasse.

Das Pumpwerk Graben ist in der Anlagenkategorie "Tiefbauten übrige" aufgeführt (Wasserversorgung).

Anlagespiegel 2019
 Übriges Verwaltungsvermögen

			142 Immaterielle Anlagen VV			144 Darlehen VV	145 Beteiligungen VV	146 Investitionsbeiträge VV	142-146 total übriges VV
			1420 Informatik	1427 Immat. Anlagen in Realisierung	1421 & 1429 übrige immaterielle Anlagen	1441-1447 Darlehen	1452-1456 Beteiligungen	1460-1469 Investitionen	1420-1469 Investitionen
Anschaffungskosten	Anlagewert	01.01. 2019	89'586.90	103'280.25	136'938.30	2'700'000.00	2'160'007.00	69'650.50	5'259'462.95
	Zuwachs/ Zugänge	2019	290.80	17'079.15	-14'124.00	1'000'000.00		35'082.30	1'038'328.25
	Abgänge	2019							0.00
	Umgliederungen	2019	2'178.46						2'178.46
	Anlagewert	31.12. 2019	92'056.16	120'359.40	122'814.30	3'700'000.00	2'160'007.00	104'732.80	6'299'969.66
kumulierte ordentliche Abschreibungen	Stand per	01.01. 2019	-35'780.90	0.00	-18'239.30	0.00	0.00	-4'144.50	-58'164.70
	Planmässige Abschreibungen	2019	18'467.26		12'048.00			2'821.30	33'336.56
	Ausserplanmässige Abschreibungen	2019							0.00
	Wertkorrekturen	2019					-59'999.00		-59'999.00
	Stand per	31.12. 2019	-54'248.16	0.00	-30'287.30	0.00	-59'999.00	-6'965.80	-151'500.26
Buchwerte	Buchwert netto	31.12. 2019	37'808.00	120'359.40	92'527.00	3'700'000.00	2'100'008.00	97'767.00	6'148'469.40
	davon Anlagen in Leasing	31.12. 2019							0.00
	Versicherungswerte	31.12. 2019							0.00

11.8 Kreditkontrolle

11.8.1 Verpflichtungskredite für Investitionen

	Kreditbeschluss				Kreditkontrolle							
					in CHF							
					Kumulierte	Investitions-	Kumulierte	Kumulierte	Investitions-	Kumulierte		Abr.-
Konto-Nr.	Or- gan	Datum	Kredit- summe	Objektbezeichnung	Ausgaben*	ausgaben	Ausgaben*	Einnahmen	einnahmen	Einnahmen	Saldo	Datum
			(Total brutto)		01.01.2019		31.12.2019	01.01.2019		31.12.2019		
				INVESTITIONSRECHNUNG								
0				Allgemeine Verwaltung								
0220.5200.02	GR	23.01.2017	91'452.00	Informatikbeschaffung Jahre 2017-2019 GR 29.11.2017 / Nachkredit: 7'452.00	85'710.25	290.80	86'001.05				5'450.95	
0290.5040.01	GR	05.07.2017	35'000.00	Neugestaltung Eingangsbe- reich Verwaltungsgebäude	54'413.70		54'413.70				-19'413.70	18.02.2019
0290.5040.05	GR	31.10.2016	130'000.00	Bauliche Anpassungen und Ergänzung Ausstattung Ver- waltungsgebäude	128'384.20		128'384.20				1'615.80	18.02.2019
1				Öffentliche Ordnung und Si- cherheit, Verteidigung								
1400.5290.01	GR	04.11.2019	225'484.95	Neuvermessung (gebundene Ausgaben)							225'484.95	
1506.5040.01	GV	22.06.2016	1'242'000.00	Neubau Feuerwehrmagazin Sandgrubenweg GR 04.10.2018 / Nachkredit: 22'000	949'981.45	282'863.80	1'232'845.25				9'154.75	
1506.5060.03	GV	05.12.2017	550'000.00	Tanklöschfahrzeug Feuerwehr MAN TGM 18.320	170'951.65	196'390.55	367'342.20				182'657.80	
1506.5060.04	GR	15.09.2018	59'000.00	Traktor als Schlauchlegefahr- zeug für Feuerwehr	65'328.20		65'328.20				-6'328.20	05.03.2019

	Kreditbeschluss				Kreditkontrolle							
					in CHF							
					Kumulierte	Investitions-	Kumulierte	Kumulierte	Investitions-	Kumulierte		Abr.
Konto-Nr.	Or- gan	Datum	Kredit- summe	Objektbezeichnung	Ausgaben*	ausgaben	Ausgaben*	Einnahmen	einnahmen	Einnahmen	Saldo	Datum
			(Total brutto)		01.01.2019		31.12.2019	01.01.2019		31.12.2019		
6				Verkehr und Nachrichten- übermittlung								
6150.5010.01	GR	12.03.2011	87'000.00	Belagsanierung Lindengässli							87'000.00	
6150.5010.03	GR	05.07.2017	93'000.00	Strassenbeleuchtung, Ener- giemassnahmen aus Beleuch- tungskonzept	76'540.15		76'540.15				16'459.85	
6150.5010.04	GV	22.06.2016	210'000.00	Basiserschliessung Büh- lenstrasse, Parz. 1020-1 und 389-1	69'678.90	19'277.55	88'956.45		10'301.65	10'301.65	121'043.55	
6150.5010.06	GV	05.12.2011	70'000.00	Sanierung Einmündung Abeggstrasse in Gra- benstrasse	7'371.30		7'371.30				62'628.70	
6150.5010.07	GV	01.12.2015	820'000.00	Basiserschliessung Kirchmatt- strasse / Edelstein, Parz. Nr. 119	385'168.90	202'644.50	587'813.40		293'906.70	293'906.70	232'186.60	
6150.5010.10	GV	19.06.2017	1'490'000.00	Sanierung Gsteigstrasse	504'293.50	188'658.65	692'952.15	250'000.00		250'000.00	797'047.85	
6150.5010.14	GV	22.06.2016	96'000.00	Verbindungsweg Büh- lenstrasse - Werner Abeggstrasse	62'208.00	7'596.15	69'804.15				26'195.85	
6150.5010.19	GR	05.03.2019	20'463.00	Übernahme Beleuchtungsinf- rastruktur Ortsteil Rüti / Ein- bau LED Leuchten		11'847.00	11'847.00				8'616.00	
6150.5010.20	GR	28.08.2019	110'000.00 Gesamtkredit brutto	Zelgackerweg, Einbau Deck- belag und Abschlussarbeiten (Aufl. Rückstellung 20580.01) GR 28.08.2019 / Nachkredit: 22'315.10 zu ursprüngl.Kredit		84'283.30	84'283.30		84'283.30	84'283.30	25'716.70	
6150.5010.23	GR	28.08.2019	100'000.00	Instandstellung Strassenstück Thanbodenstrasse-Miesche- renwald		97'034.85	97'034.85				2'965.15	
6150.5060.01	GV	04.12.2018	245'000.00	Viatrac Aebi VT450 Vario (Er- satz Schiltrac)		195'166.15	195'166.15				49'833.85	

	Kreditbeschluss				Kreditkontrolle							
					in CHF							
					Kumulierte	Investitions-	Kumulierte	Kumulierte	Investitions-	Kumulierte		Abr.-
Konto-Nr.	Or- gan	Datum	Kredit- summe	Objektbezeichnung	Ausgaben*	ausgaben	Ausgaben*	Einnahmen	einnahmen	Einnahmen	Saldo	Datum
			(Total brutto)		01.01.2019		31.12.2019	01.01.2019		31.12.2019		
6150.5110.07	GV	01.12.2015	484'000.00	Detailerschliessung Kirchmatt- strasse / Edelstein, Parz. Nr. 119	208'903.25	42'186.90	251'090.15	208'903.25	42'186.90	251'090.15	232'909.85	
6150.5290.06	GR	27.11.2010	12'300.00	Projekt Einmündung Abegg- /Grabenstrasse	3'020.00		3'020.00				9'280.00	
6150.5290.10	GR	14.12.2013	30'000.00	Projektierung Gsteigstrasse- Mühleweg-Vordere Gasse (Anteil Strasse)	15'552.00		15'552.00				14'448.00	
6155.5010.01	GR	02.07.2016	70'000.00	Postplatz, Instandsetzung	45'445.80		45'445.80				24'554.20	
7				Umweltschutz und Raum- ordnung								
7101.5031.01	GV	02.12.2014	1'136'000.00	Integrierung Wasserversor- gung Wohnheim	855'211.45		855'211.45	286'914.55		286'914.55	280'788.55	27.06.2019
7101.5031.03	GR	08.08.2015	36'600.00	Hydrantenleitung Kirchenrain- weg	7'671.60	8'994.35	16'665.95		3'000.00	3'000.00	19'934.05	
7101.5031.04	GV	22.06.2016	70'000.00	Trink- und Löschwasserleitung Bühlenstrasse, Parz. 1020-1 und 389-1	42'000.00	12'848.95	54'848.95	2'777.80		2'777.80	15'151.05	
7101.5031.06	GR	05.12.2011	260'000.00	Wasserleitung Abeggstrasse in Grabenstrasse	199'793.05		199'793.05				60'206.95	
7101.5031.07	GV	01.12.2015	185'000.00	Erschliessung Kirchmatt- strasse / Edelstein Parzelle Nr. 119	68'423.80	36'475.65	104'899.45				80'100.55	
7101.5031.08	GR	26.03.2015	35'000.00	Erschliessung Altersheimneu- bau Längenbergstrasse 30+32	36'930.35		36'930.35				-1'930.35	30.03.2019
7101.5031.09	GR	30.06.2015	25'000.00	Erschliessung Galgenrain							25'000.00	
7101.5031.10	GV	19.06.2017	1'200'000.00	Sanierung Wasserleitung Gsteigstrasse	387'156.40	140'169.75	527'326.15				672'673.85	

	Kreditbeschluss				Kreditkontrolle							
					in CHF							
					Kumulierte	Investitions-	Kumulierte	Kumulierte	Investitions-	Kumulierte		Abr.
Konto-Nr.	Or-gan	Datum	Kredit-summe	Objektbezeichnung	Ausgaben*	ausgaben	Ausgaben*	Einnahmen	einnahmen	Einnahmen	Saldo	Datum
			(Total brutto)		01.01.2019		31.12.2019	01.01.2019		31.12.2019		
7101.5031.14	GR	11.01.2014	50'000.00	Werterhalt 2014 Anlagen Wasserversorgung	32'415.20		32'415.20				17'584.80	30.03.2019
7101.5031.15	GR	09.05.2015	50'000.00	Werterhalt 2015 Anlagen Wasserversorgung	37'994.70		37'994.70				12'005.30	30.03.2019
7101.5031.16	GR	04.08.2014	10'000.00	Reservoir Hirzbodenweg, Abdeckung Einlaufbecken	5'839.40		5'839.40				4'160.60	30.03.2019
7101.5031.17	GV	05.12.2017	460'000.00	Wasserleitung Grabenstrasse, Instandsetzung		3'827.25	3'827.25				456'172.75	
7101.5291.01	GR	13.12.2008	98'200.00	Überarbeitung Grundwasserschutzzonen inkl. diverse Nachkredite GR von 76'200	67'091.80	4'426.00	71'517.80				26'682.20	
7101.5291.05	GR	05.07.2008	65'600.00	Planung/Projekt Wasserversorgung Wohnheim inkl. diverse Nachkredite GR von 50'600	68'855.10		68'855.10				-3'255.10	
7101.5291.06	GR	27.11.2010	28'400.00	Projekt Wasserleitung Einmündung Abegg-/Grabenstrasse	10'264.70		10'264.70				18'135.30	
7101.5291.10	GR	14.12.2013	11'000.00	Projektierung Wasserleitung Gsteigstrasse-Mühleweg-Vordere Gasse	5'413.05		5'413.05				5'586.95	
7101.5291.13	GR	25.05.2013	12'000.00	Grundwasserschutzzonen Wasserversorgung Gurnigelbad	5'997.35		5'997.35				6'002.65	
7101.5291.14	GR	24.03.2014	20'000.00	Planung Übernahme Wasserversorgung Gurnigelbad inkl. Quellsondierungen Siedlung Laas inkl. Nachkredit GR 09.05.15 von 10'000	11'462.00	925.20	12'387.20				7'612.80	
7201.5032.04	GV	22.06.2016	84'000.00	Schmutz- und Sauberwasserkanalisation Bühlenstrasse, Parz. 1020-1 und 389-1	50'400.00	18'625.10	69'025.10				14'974.90	

	Kreditbeschluss				Kreditkontrolle							
					in CHF							
					Kumulierte	Investitions-	Kumulierte	Kumulierte	Investitions-	Kumulierte		Abr.-
Konto-Nr.	Or- gan	Datum	Kredit- summe	Objektbezeichnung	Ausgaben*	ausgaben	Ausgaben*	Einnahmen	einnahmen	Einnahmen	Saldo	Datum
			(Total brutto)		01.01.2019		31.12.2019	01.01.2019		31.12.2019		
7201.5032.06	GV	05.12.2011	50'000.00	Abwasserleitung Einmündung Abegg- in Grabenstrasse inkl. Nachkredit GR 06.07.13 von 30'000	45'567.50		45'567.50				4'432.50	
7201.5032.07	GV	01.12.2015	631'000.00	Abwasserleitung Kirchmattstrasse /Edelstein, Parz. Nr. 119	279'866.90	216'643.40	496'510.30				134'489.70	
7201.5032.10	GV	19.06.2017	370'000.00	Sanierung Abwasserleitung Gsteigstrasse	163'425.55	39'818.30	203'243.85				166'756.15	
7201.5032.15	GR	09.05.2015	20'000.00	Werterhalt 2015 Abwasserent-sorgung	9'428.40		9'428.40				10'571.60	30.03.2019
7201.5032.17	GV	05.12.2017	340'000.00	Abwasserleitung Gra-benstrasse, Instandsetzung		7'590.70	7'590.70				332'409.30	
7201.5032.19	GR	13.04.2019	142'000.00	San./Verlegung Abwasserleit. Quellenweg, EFH Parz. 1631 (Halbbach) GR 03.06.2019 / Nachkredit: 120'000		128'452.65	128'452.65				13'547.35	
7201.5292.01	GV	04.12.2012	300'000.00	Nachführung Generelle Ent-wässerungsplanung GEP	173'915.60		173'915.60				126'084.40	
7201.5292.02	GR	08.06.2016	83'000.00	Grundwasserschutzzone Obere Halbbachquelle GR 13.04.2019 / Nachkredit: 22'000	45'751.05	2'937.60	48'688.65				34'311.35	
7201.5292.06	GR	27.11.2010	12'300.00	Projekt Abwasserleitung Ein-mündung Abegg- in Gra-benstrasse	3'169.40		3'169.40				9'130.60	
7201.5292.09	GR	20.09.2016	27'000.00	Planung Abwasserleitung Gehweg Grabenstrasse	32'016.55		32'016.55				-5'016.55	
7201.5292.10	GR	14.12.2013	6'500.00	Projektierung Gsteigstrasse-Mühleweg-Vordere Gasse							6'500.00	
7410.5020.02	GV	19.06.2017	890'000.00	Renaturierung Biberzen	605'682.25	1'741.80	607'424.05	579'052.65	16'062.45	595'115.10	282'575.95	

11.8.2 Nachkredite > CHF 5'000.00 (GRB 02.06.2001) / Legende: GR = Gemeinderat / GV = Gemeindeversammlung

Konto	Kontobezeichnung	Rechnung 2019	Budget 2019	Über- schreitung	Nachkredite				Begründung
					Gebunden	Kompetenz GR	Kompe- tenz GV	Datum	
1	OFFENTLICHE SICHERHEIT, VERTEIDIGUNG								
1110	Polizei								
3130.01	Dienstleistungen Dritter	32'456.50	2'500.00	29'956.50		29'956.50		25.04.2020 05.2020	Interventionskosten Polizei waren zu tief budgetiert (7'315.75). Zudem waren Sicherheitspatrouillen unter Konto 2170.3130.91 (Schulliegenschaften) mit CHF 3'000.00 budgetiert. Effektiv fielen dafür Aufwände von CHF 22'640.75 an. Die Verbuchung erfolgt, da die Kontrollen an mehreren Standorten stattfanden, unter Konto 1110.3130.01.
1402	Kinder- und Erwachsenen- schutz								
3030.01	Temporäre Arbeitskräfte	18'513.35		18'513.35		18'513.35		04.11.2019	Temporärer Einsatz für Regionaler Sozialdienst, Bereich Kindes- und Erwachsenenschutz.
3612.01	Entschädigungen an Gemeinden und Gemeindeverbände	9'421.00		9'421.00		9'421.00		30.03.2019	Aufgabenübertragung Ausarbeitung Unterhaltsverträge an Gemeinde Münsingen.
3980.01	Interne Übertragung Saldo FU 1402 KES auf FU 5796 RSD	68'410.30	13'850.00	54'560.30	54'560.30			25.04.2020	Systembedingt. Gutschrift Ertragsüberschuss FU 1402 KES zugunsten FU 5796 Regionaler Sozialdienst (für Abrechnung mit Vertragsgemeinden Regionaler Sozialdienst).
1626	Regionale Zivilschutzorganisa- tion								
3632.01	Beiträge an Gemeinden und Gemeindeverbände	53'220.85	43'270.00	9'950.85	9'950.85			25.04.2020	Zu tief budgetiert (vgl. auch Rechnung 2018).
2	BILDUNG								
2120	Primarstufe								
3611.01	Entschädigungen an Kanton	1'051'723.75	997'500.00	54'223.75	54'223.75			18.11.2019	Anstieg der Vollzeiteinheiten von 10.42 auf 11.28 per 01.08.2019 infolge einer zusätzlichen Klasse an der Primarstufe (im Gegenzug Wegfall einer Kindergartenklasse per 01.08.2019).

11.8.2 Nachkredite > CHF 5'000.00 (GRB 02.06.2001) / Legende: GR = Gemeinderat / GV = Gemeindeversammlung

Konto	Kontobezeichnung	Rechnung 2019	Budget 2019	Über- schreitung	Nachkredite				Begründung
					Gebunden	Kompetenz GR	Kompe- tenz GV	Datum	
2130	Sekundarstufe I								
3158.01	Unterhalt immaterielle Anlagen	23'170.80	16'000.00	7'170.80		7'170.80		25.04.2020	Zu tief budgetiert (vgl. auch Rechnung 2018).
3171.01	Exkursionen, Schulreisen und Lager	42'246.00	26'000.00	16'246.00		16'246.00		29.06.2019	Anpassung Beiträge gemäss Bundesgerichtsurteil und Empfehlung Erziehungsdirektion (insbesondere ist Verrechnung Skiabo an Eltern nicht mehr zulässig).
3611.01	Entschädigungen an Kanton	967'613.75	878'000.00	89'613.75	89'613.75			28.11.2019	Anstieg der Vollzeiteinheiten (VZE) von 16.36 auf 18.31 per 01.08.2019 insbesondere infolge einer zusätzlichen Realschulklasse. Zudem 0.5 VZE mehr in der Schlussrechnung 1918/2019 im Vergleich zur Vorberechnung.
2170	Schulliegenschaften								
3113.01	Hardware	11'297.45		11'297.45		11'297.45		17.02.2020	Ersatz Telefonanlage infolge Abschaltung ISDN.
3131.01	Planungen und Projektierungen Dritter	6'772.20	1'500.00	5'272.20		5'272.20		18.03.2018	Kredit Abklärung Evakuierungs-/Alarmsystem Schule.
3143.01	Unterhalt übrige Tiefbauten	9'034.40		9'034.40		9'034.40		25.04.2020	Spülung der Schmutz- und Meteorwasserleitungen (war unter SK 3140.01 "Unterhalt an Grundstücken" budgetiert).
2180	Tagesbetreuung								
3010.01	Löhne des Verwaltungs- und Betriebspersonals	51'894.10	17'800.00	34'094.10		34'094.10		16.05.2019	Einführung Ganztagesesschule.
3111.01	Maschinen, Geräte, Fahrzeuge	9'489.90	100.00	9'389.90		9'389.90		16.05.2019	Anschaffungen für Ganztagesesschule.
3611.01	Entschädigungen an Kanton	40'953.10	25'000.00	15'953.10		15'953.10		16.05.2019	Mehr Lohnanteile an Kanton infolge Einführung Ganztagesesschule.
3	KULTUR, SPORT UND FREIZEIT, KIRCHE								
3420	Freizeit								
3140.01	Unterhalt an Grundstücken	22'256.60	12'500.00	9'756.60		9'756.60		25.04.2020	Zu tief budgetiert. Mehraufwand im Vergleich zum Vorjahr.

11.8.2 Nachkredite > CHF 5'000.00 (GRB 02.06.2001) / Legende: GR = Gemeinderat / GV = Gemeindeversammlung

Konto	Kontobezeichnung	Rechnung 2019	Budget 2019	Über- schreitung	Nachkredite				Begründung
					Gebunden	Kompetenz GR	Kompe- tenz GV	Datum	
3301.40	Ausserplanmässige Abschreibungen Hochbauten VV	49'909.00		49'909.00	49'909.00				Abbruch Pavillon Werner Abeggstrasse 4 als Folge Gemeindeversammlungsbeschluss vom 04.12.2018 betreffend Neubau Unterstufenzentrum.
5	SOZIALE SICHERHEIT								
5430	Alimentenbevorschussung und -inkasso								
3637.06	Beiträge an private Haushalte (Alimentenbevorschussungen)	244'320.00	130'000.00	114'320.00	114'320.00			25.04.2020	Mehr Alimentenbevorschussungen als budgetiert. Differenz zu Alimentenrückstellungen wird durch Lastenausgleich Sozialhilfe ausgeglichen.
5720	Gesetzliche wirtschaftliche Hilfe								
3637.02	Beiträge an private Haushalte (wirtschaftliche Hilfe)	3'375'509.05	2'900'000.00	475'509.05	475'509.05			25.04.2020	Mehraufwand als budgetiert. Differenz zu Rückstellungen wird durch Lastenausgleich Sozialhilfe ausgeglichen.
5796	Regionaler Sozialdienst								
3612.06	Entschädigungen an Gemeinden und Gemeindeverbände	26'959.50	20'000.00	6'959.50	6'959.50			25.04.2020	Höhere Entschädigung an Gemeinde Schwarzenburg für Alimentenfachpersonal. Entspricht der Pauschale des Kantons und wird via Lastenausgleich Sozialhilfe zurückbezahlt.
3632.01	Beiträge an Gemeinden und Gemeindeverbände	13'942.95		13'942.95	13'942.95			25.04.2020	Rückstellung Überschuss Regionaler Sozialdienst an Anschlussgemeinden.
5799	Lastenausgleich Sozialhilfe								
3980.03	Interne Übertragung Kantonsbeitrag Regionaler Sozialdienst	354'839.49	300'000.00	54'839.49	54'839.49			25.04.2020	Systembedingt. Gutschrift Pauschale Kanton für Personal Regionaler Sozialdienst, Bereich Sozialhilfe, zugunsten FU 5796 Regionaler Sozialdienst (für Abrechnung mit Vertragsgemeinden Regionaler Sozialdienst Riggisberg).

11.8.2 Nachkredite > CHF 5'000.00 (GRB 02.06.2001) / Legende: GR = Gemeinderat / GV = Gemeindeversammlung

Konto	Kontobezeichnung	Rechnung 2019	Budget 2019	Über- schreitung	Nachkredite				Begründung
					Gebunden	Kompetenz GR	Kompe- tenz GV	Datum	
3980.06	Interne Übertragung Kantonsbeitrag Besoldung Alimentenfachpersonal	26'959.50	20'000.00	6'959.50	6'959.50			25.04.2020	Systembedingt. Gutschrift Pauschale Kanton für Alimentenfachpersonal zugunsten von Funktion 5796 Regionaler Sozialdienst für Abrechnung mit Gemeinde Schwarzenburg.
6	VERKEHR UND NACHRICHTENÜBERMITTLUNG								
6150	Gemeindestrassen								
3131.01	Planungen und Projektierungen Dritter	44'635.35	15'000.00	29'635.35		29'635.35		29.06.2019	Nachkredite für Bauprojekte und Submission Sanierung Muristrasse (CHF 22'000.00) und Birkenweg (CHF 20'000.00).
6153	Fusswege								
3635.01	Beiträge an private Unternehmen	18'000.00		18'000.00		18'000.00		10.08.2019	Kostenbeteiligung Umlegung Kirchentreppe.
6155	Parkplätze								
3131.01	Planungen und Projektierungen Dritter	9'909.30		9'909.30		9'909.30		19.08.2017	Aufwände zulasten mehrjährigem Verpflichtungskredit Machbarkeitsstudie Sonnenplatz (Viehschauplatz).
7	UMWELTSCHUTZ UND RAUMORDNUNG								
7101	Wasserversorgung [Gemeindebetrieb]								
3113.11	Hardware Was	5'835.00		5'835.00		5'835.00		28.11.2019	Ersatz PC Leitstelle.
3120.11	Ver- und Entsorgung Liegenschaften Verwaltungsvermögen Was	16'496.70	10'000.00	6'496.70		6'496.70		25.04.2020	Infolge Trockenheit mehr Stromverbrauch (Pumpen).
3132.11	Honorare externe Berater, Gutachter, Fachexperten etc. Was	37'202.40	19'000.00	18'202.40		18'202.40		30.03.2019 19.09.2019	Nachkredit Gemeinderat von CHF 90'000.00 für externe Dienstleistungen Bereich Tiefbau. Anteil Nachkredit SF Wasser CHF 9'275.95 (beansprucht für Projekt Ausscheidung Grundwasserschutzzone). Nachkredit Gemeinderat von CHF 8'200.00 für Variantenvergleiche Wasserversorgungen Riggisberg-Rüeggisberg-Rümligen-Rüti (Burgistein).

11.8.2 Nachkredite > CHF 5'000.00 (GRB 02.06.2001) / Legende: GR = Gemeinderat / GV = Gemeindeversammlung

Konto	Kontobezeichnung	Rechnung 2019	Budget 2019	Über- schreitung	Nachkredite				Begründung
					Gebunden	Kompetenz GR	Kompe- tenz GV	Datum	
3143.11	Unterhalt übrige Tiefbauten Was	121'542.60	20'000.00	101'542.60		101'542.60		03.06.2019 28.11.2019	Total Nachkredite Gemeinderat von CHF 114'000.00 (nach Abzug Anteil Nachkredit zu Konto 7101.3113.11 von CHF 6'000.00). Der Nachkredit wurde verwendet für Leckortungen und -reparaturen, Reparatur defekte Überlaufleitung Reservoir Lettern, Reparatur Pumpen Werk Graben, div. Rohrleitungsbrüche, kleinere Reparaturen sowie Hydrantenkontrollen.
3181.11	Tatsächliche Forderungsverluste Was	12'673.85	2'000.00	10'673.85	10'673.85			25.04.2020	Debitorenverlust infolge Konkursverlustschein.
3510.51	Einlagen in Spezialfinanzierungen EK, Anschlussgebühren Was	117'790.50	50'000.00	67'790.50	67'790.50			25.04.2020	Einlage der Anschlussgebühren in die Spezialfinanzierung Werterhalt Wasserversorgung (Konto 29301.01).
3612.17	Interne Verrechnungen zwischen Allgemeinem Haushalt und SF Was	144'041.30	132'000.00	12'041.30	12'041.30			25.04.2020	Mehr verrechenbare interne Dienstleistungen, Material- und Raumkosten an SF Wasserversorgung für Inanspruchnahme Ressourcen und Infrastruktur.
7201	Abwasserentsorgung [Gemeindebetrieb]								
3181.21	Tatsächliche Forderungsverluste Abw	11'816.50	2'000.00	9'816.50	9'816.50			25.04.2020	Debitorenverlust infolge Konkursverlustschein.
3510.12	Einlagen in Spezialfinanzierungen EK, Werterhalt Abw	325'860.50	278'200.00	47'660.50		47'660.50		25.04.2020	Erhöhung Einlagesatz Werterhalt von 70% auf 95% infolge im Vergleich zum Budget verbessertem Betriebsergebnis.
3510.52	Einlagen in Spezialfinanzierungen EK, Anschlussgebühren Abw	136'907.50	60'000.00	76'907.50	76'907.50			25.04.2020	Einlage der Anschlussgebühren in die Spezialfinanzierung Werterhalt Abwasserentsorgung (Konto 29302.01).
3632.21	Beitrag an Gemeinden und Gemeindeverbände Abw	241'762.45	221'000.00	20'762.45	20'762.45			25.04.2020	Kostenanteil für Abgabe "Massnahmen zur Elimination von organischen Spurenstoffen" von CHF 25'222.90 (exkl. MWST) war nicht budgetiert.
7301	Abfall [Gemeindebetrieb]								

11.8.2 Nachkredite > CHF 5'000.00 (GRB 02.06.2001) / Legende: GR = Gemeinderat / GV = Gemeindeversammlung

Konto	Kontobezeichnung	Rechnung 2019	Budget 2019	Über- schreitung	Nachkredite				Begründung
					Gebunden	Kompetenz GR	Kompe- tenz GV	Datum	
3130.31	Dienstleistungen Dritter Abf	204'897.50	176'500.00	28'397.50		28'397.50		25.04.2020	Zu tief budgetiert. Im Vergleich zum Vorjahr Mehrkosten Betrieb Abfallzentrum und Grüngutverarbeitung.
7410	Gewässerverbauungen								
3142.01	Unterhalt Wasserbau	49'520.90	25'000.00	24'520.90		24'520.90		17.02.2020 (mit Gen.Kredit-abrechnung durch GR) 25.04.2020	Unterhaltsaufwand Biberzen für die nächsten 3 Jahre von total CHF 19'000.00 als Rückstellung gebucht. Im Gegenzug wurden die Beiträge des Kantons an den zukünftigen Unterhalt von CHF 17'860.00 als Ertrag unter Konto 7900.4631.01 verbucht. Zudem fiel mehr Bachunterhalt an als budgetiert.
7900	Raumordnung allgemein								
3132.06	Honorare externe Berater, Gutachter, Fachexperten etc.: Leitung BtD	58'469.65	40'000.00	18'469.65		18'469.65		02.02.2019 05.03.2019 30.03.2019	Nachkredite für Reglement über die Mehrwertabgabe CHF 4'000.00. Dorfzentrumsgestaltung CHF 15'000.00. Baurechtliche Grundordnung (Harmonisierung Messweisen und Ausscheidung Gewässerräume) CHF 7'000.00.
3893.04	Einlagen in Vorfinanzierungen des EK, SF Infrastrukturbeiträge	816'723.00	135'000.00	681'723.00	681'723.00			25.04.2020	Höhere Einlage in Vorfinanzierung Infrastrukturbeiträge (Konto 29300.04) entsprechend dem Mehrtrag Konto 7900.4309.01 zum Budget.
8	VOLKSWIRTSCHAFT								
8406	Regionaler Tourismus								
3635.01	Beiträge an private Unternehmen	5'000.00		5'000.00		5'000.00		13.04.2019	Beitrag an Szenische Führung Gurnigelbad (war im Budget unter Konto 8406.3636.01 enthalten).
8506	Regionale Wirtschaftsförderung								
3650.51	Wertberichtigungen Beteiligungen VV	59'999.00		59'999.00	59'999.00			06.04.2020	Wertberichtigung Aktien Gantrisch-Plus AG.
9	FINANZEN UND STEUERN								

11.8.2 Nachkredite > CHF 5'000.00 (GRB 02.06.2001) / Legende: GR = Gemeinderat / GV = Gemeindeversammlung

Konto	Kontobezeichnung	Rechnung 2019	Budget 2019	Über- schreitung	Nachkredite				Begründung
					Gebunden	Kompetenz GR	Kompe- tenz GV	Datum	
9100	Allgemeine Gemeindesteuern								
3180.02	Wertberichtigungen auf Steuer- forderungen	6'600.00		6'600.00		6'600.00		25.04.2020	Anpassung an Verlustrisiko.
9300	Finanz- und Lastenausgleich								
3621.61	Lastenausgleich neue Aufgaben- teilung	469'311.00	462'500.00	6'811.00	6'811.00			25.04.2020	Der Beitrag pro Einwohner (E.) be- trägt CHF 188.00. Bei der Planung wurden mit 2444 E. gerechnet. Mass- gebend war die durchschnittliche Wohnbevölkerung 2018 von 2'496 E. Dies sind 52 E. mehr. Berechnete Mehrkosten = CHF 9'776.00.
9900	Nicht aufgeteilte Posten, Art. 84 GV								
3894.01	Einlagen in finanzpolitische Re- serven (zusätzliche Abschreibun- gen)	408'837.18		408'837.18	408'837.18			25.04.2020	Zusätzliche Abschreibungen entspre- chend der Differenz der Nettoinvestiti- onen zu den ordentlichen Abschrei- bungen bis maximal zum Überschuss der Erfolgsrechnung.

11.9 Weitere massgebende Angaben

Wiederbeschaffungswert, Werterhaltungskosten und Einlage in die Spezialfinanzierung Werterhalt für Wasserversorgungsanlagen ¹

Rechnungsjahr: 2019Wasserversorgung: RiggisbergKontaktperson: Jürg ReberTelefon: 031 808 01 40

Datengrundlagen	<input type="checkbox"/> Geschätzt	①	②	③	④	⑤	⑥
	<input checked="" type="checkbox"/> GWP	Wieder-	Beiträge	Wieder-	Nutzungsdauer	Erneuerungsrate	Werterhaltungs-
	<input type="checkbox"/> Anlagenbuchhaltung	beschaffungswert	Dritter ²	beschaffungswert	in Jahren	in % (100/④)	kosten in Fr./Jahr
		brutto in Fr.	in Fr.	netto in Fr. (① - ②)			(③*⑤)
Anlageteile							
1. Wasserfassungen		940'000	329'000	611'000	50	2.00%	12'220
2. Aufbereitungsanlagen		-	-	-	33	3.00%	-
3. Pumpwerke, Druckreduzier- und Messschächte		650'000	227'500	422'500	50	2.00%	8'450
4. Reservoir		2'610'000	913'500	1'696'500	66	1.50%	25'448
5. Leitungen und Hydranten		20'027'900	2'168'100	17'859'800	80	1.25%	223'248
6. Mess-, Steuerungs-, Fernwirkanlagen		360'000	126'000	234'000	20	5.00%	11'700
7. Einkaufssummen, einmalige Konzessionsabgaben ³		-	-	-			-
Total 1 - 7		24'587'900	3'764'100	20'823'800			281'065

⑦ Bestand Verwaltungsvermögen in Franken	916'642	in Prozent von ③: (100*⑦/③)	4%
⑧ Bestand Spezialfinanzierung Werterhalt in Franken	816'563	in Prozent von ③: (100*⑧/③)	4%

4

Bemerkungen: Generelle Wasserversorgungsplanung vom 25.05.2012
 . Erstellung durch Ryser Ingenieure AG am 25.05.2012
 . Genehmigung Amt für Wasser und Abfall des Kantons Bern am 15.08.2013
 . Genehmigung Gemeinderat am 24.05.2014

⑨ Gewählter Einlagesatz in Prozent ⁵	60%
⑩ berechnete Einlage in SF Werterhalt in Franken (⑥ x ⑨)	168'639
Einmalige Anschlussgebühren, an Einlage angerechnet ⁶	117'791
Einlage Spezialfinanzierung abzüglich Anschlussgebühren	50'849
① Anzahl Einwohner im Versorgungsgebiet	2'881
② Einlage pro Einwohner in Franken (⑩ / ①)	59

Datum: 06.04.2020 / JR

Unterschrift: _____

¹ Dieses Blatt ist Bestandteil der Jahresrechnung

² Zu erwartende Beiträge aus dem kantonalen Trinkwasserfonds und von der Gebäudeversicherung abziehen (beim AWA erfragen).

³ Einkaufssummen an andere Wasserversorgungen, einmalige Konzessionsabgaben oder dergleichen - die Abschreibungssätze sind anhand der Laufzeiten festzulegen. Bestehen Kategorien mit unterschiedlichen Abschreibungssätzen, so ist die Rubrik 7 manuell mit zusätzlichen Zeilen zu ergänzen. Einkaufssummen an andere Wasserversorgungen sind verbindlich mit einem Abschreibungssatz von 3 % einzutragen.

⁴ Ermittlung des Einlageprozentsatzes gemäss Kapitel 6.1. der WEA-Broschüre "Finanzierung der Wasserversorgung" (2004).

⁵ Die Einlage in die Spezialfinanzierung muss mindestens 60% betragen, solange Verwaltungsvermögen besteht oder der Bestand der SF Werterhalt nicht mehr 25% des Wiederbeschaffungswertes beträgt.

⁶ Die einmaligen Anschlussgebühren dürfen an die jährliche Einlage in die Spezialfinanzierung Werterhalt angerechnet werden.

Wiederbeschaffungswert, Werterhaltungskosten und Einlage in die Spezialfinanzierung Werterhalt für die kommunalen Abwasseranlagen und gegebenenfalls den Gemeindeanteil an den regionalen Anlagen ¹

Rechnungsjahr: 2019

Gemeinde: Riggisberg

Kontaktperson: Jürg Reber

Telefon: 031 808 01 40

E-Mail: juerq.reber@riggisberg.ch

Datengrundlagen ☒ AWA
 Gemeinde ☐ Anlagenbuchhaltung

Aktualisierungsjahr: 2019

Datengrundlagen ☒ AWA
 Verband ☒ Anlagenbuchhaltung

①	②	③	④	⑤	⑥
Wiederbeschaffungswert in Fr.	Nutzungsdauer in Jahren	Erneuerungsrate in % (100/②)	Werterhaltungskosten in Fr./a (①*③)	Einlagesatz ² %	Einlage in die Spezialfinanzierung in Fr./a (④*⑤)

1. Gemeindeanlagen

1.1 Kanalisationen	23'816'378	80	1.25%	297'705	95%	282'819
1.2 Spezialbauwerke		50	2.00%	-		-
1.3 Abwasserreinigungsanlagen		33	3.00%	-		-
Total 1 (1.1 - 1.3) bzw. mittlerer Einlagesatz (Spalte ⑤)	23'816'378			297'705	95%	282'819

2. Gemeindeanteil an regionalen Anlagen ³

2.1 Kanalisationen	5'954'240	80	1.25%	74'428	95%	70'707
2.2 Spezialbauwerke		50	2.00%	-		-
2.3 Abwasserreinigungsanlagen	3'833'042	33	3.00%	114'991	95%	109'242
Total 2 (2.1 - 2.3) bzw. mittlerer Einlagesatz (Spalte ⑤)	9'787'282			189'419	95%	179'948

Total 1 + 2 bzw. mittlerer Einlagesatz (Spalte ⑤)	33'603'660			487'124	95%	462'768
Einmalige Anschlussgebühren, an Einlage angerechnet ⁴						
Einlage Spezialfinanzierung abzüglich Anschlussgebühren						462'768

⑦ Stand Verwaltungsvermögen	1'086'894	in Prozent von ①: (100*⑦/①)	3.2%	Höchstens Fr. 200 / EW ⁵
⑧ Stand Spezialfinanzierung Werterhalt	3'265'775	in Prozent von ①: (100*⑧/①)	9.7%	EW ⁶ 2'881
				Fr./EW 161

Bemerkungen: Anteil ARAG: Kanalisation = 18.607 % von Fr. 32'000'000.00 = Fr. 5'954'240.00 (Publ. AWA 02.10.2018)
 Anteil ARAG: Abwasserreinigungsanlage = 18.607 % von Fr. 20'600'000 = Fr. 3'833'042.00 (Publ. AWA 02.10.2018)

Datum: 07.04.2020 / JR

Unterschrift: _____

¹ Diese Blatt ist Bestandteil der Jahresrechnung. Eine Kopie senden Sie bitte an das AWA: ae.awa@bve.be.ch

² Die Einlage in die Spezialfinanzierung muss mindestens 60% betragen, solange der Bestand der SF Werterhalt nicht mehr als 25% des Wiederbeschaffungswertes beträgt.

³ Daten des Teils 2 nur dann angeben, wenn der Verband die Einlage in die Spezialfinanzierung nicht selber vornimmt. (Anteil gemäss Kostenverteiler Verband).

⁴ Die einmaligen Anschlussgebühren dürfen an die jährliche Einlage in die Spezialfinanzierung Werterhalt angerechnet werden.

⁵ Gemäss Artikel 32, Absatz 4 KGV ist die Einlage in die Spezialfinanzierung auf jährlich Fr. 200 (Gemeinde und Region) pro Einw ohnerwert beschränkt.

⁶ Einw ohnerwert (EW): Gemäss Artikel 36g KGV.

12 DETAILS ZUR RECHNUNG

12.1 Bilanz

		1.1.2019	Zuwachs	Abgang	31.12.2019
1	Aktiven	26'567'755.97	58'556'886.19	54'456'737.66	30'667'904.50
10	Finanzvermögen	12'699'258.92	50'285'977.04	48'972'130.11	14'013'105.85
100	Flüssige Mittel und kurzfristige Geldanlagen	919'337.32	28'267'518.57	27'070'121.95	2'116'733.94
1000	Kasse	2'026.60	61'315.80	61'133.95	2'208.45
10000	Kasse	2'026.60	61'315.80	61'133.95	2'208.45
10000.01	Kasse	2'026.60	61'315.80	61'133.95	2'208.45
1001	Post	731'709.82	23'253'692.62	22'227'149.95	1'758'252.49
10010	Postfinance Geschäftskonten	731'709.82	23'253'692.62	22'227'149.95	1'758'252.49
10010.01	Postfinance Konto 30-2833-1	707'533.87	19'592'784.48	18'643'046.48	1'657'271.87
10010.02	Postfinance Konto 30-517847-9 RSD	21'572.52	3'614'908.14	3'540'771.47	95'709.19
10010.03	Postfinance Konto 25-581102-2 (Barbezüge)	2'603.43	46'000.00	43'332.00	5'271.43
1002	Bank	185'510.90	4'927'185.85	4'756'423.75	356'273.00
10020	Bankkontokorrente Gemeinde	110'206.80	4'785'581.60	4'629'510.35	266'278.05
10020.01	SLR Betriebskredit 20 9.020.121.03	110'206.80	4'785'581.60	4'629'510.35	266'278.05
10021	Finanzierungskonto	375.00	16'000.00	7'500.00	8'875.00
10021.01	Finanzierungskonto BEKB CH77 0079 0016 9778 3639 4	375.00	16'000.00	7'500.00	8'875.00

		1.1.2019	Zuwachs	Abgang	31.12.2019
10022	Bankkonti Schule (zu Schulfonds Konto 20922.01)	74'929.10	122'603.75	119'413.40	78'119.45
10022.01	SLR Sparkonto 42 9.012.501.00 /Kindergarten A	1'774.25	780.85	1'401.90	1'153.20
10022.02	SLR Sparkonto 42 9.012.498.07 /Kindergarten B	1'165.80	221.90	306.95	1'080.75
10022.03	SLR Sparkonto 73.003.268.090.8 /Kindergarten C	460.20	480.20	372.95	567.45
10022.11	SLR Sparkonto 42 9.012.814.01 /Klasse 1A - 2A	1'808.20	1'520.85	1'450.70	1'878.35
10022.12	SLR Sparkonto 42 9.012.821.04 /Klasse 1B - 2B	2'656.00	1'023.80	1'895.40	1'784.40
10022.14	SLR Sparkonto 42 9.013.176.02 /Klasse 3A - 4A	2'849.20	3'359.15	2'133.80	4'074.55
10022.15	SLR Sparkonto 42 9.012.505.03 /Klasse 3B - 4B	3'229.50	3'351.25	2'570.25	4'010.50
10022.17	SLR Sparkonto 42 9.012.461.08 /Klasse 5A - 6A	6'343.10	7'660.70	11'042.70	2'961.10
10022.18	SLR Sparkonto 42 9.013.215.07 /Klasse 5B - 6B	4'375.75	6'338.70	9'754.90	959.55
10022.19	SLR Sparkonto 42 9.013.011.01 /Klasse 5C - 6C	3'735.00	3'140.70	4'999.95	1'875.75
10022.31	SLR Sparkonto 42 9.012.795.01 /Klasse 7C - 9C	3'672.60	901.40	2'800.00	1'774.00
10022.33	SLR Sparkonto 73.004.228.455.0 /Klasse 8M - 9M		4'060.60		4'060.60
10022.34	SLR Sparkonto 42 9.013.219.10 /Klasse 8A - 9A	4'735.30	11'987.90	15'989.30	733.90
10022.35	SLR Sparkonto 73.002.357.467.0 /Klasse 7A - 9A	6'743.95	7'202.90	7'458.90	6'487.95
10022.36	SLR Sparkonto 42 9.012.819.02 /Klasse 7A - 9A	3'354.15	3'413.00	3'477.70	3'289.45
10022.37	SLR Sparkonto 73.000.587.467.5 /Klasse 7B - 9B	3'310.75	9'481.50	8'288.80	4'503.45
10022.38	SLR Sparkonto 42 9.012.798.06 /Klasse 7B - 9B	11'080.35	16'429.25	17'904.05	9'605.55
10022.39	SLR Sparkonto 42 9.012.783.08 /Klasse 7D - 9D	16.25	3'056.95	2'000.90	1'072.30
10022.40	SLR Sparkonto 73.003.764.467.5 /Klasse 7C - 9C	3'054.85	6'462.00	2'074.45	7'442.40
10022.41	SLR Sparkonto 73.003.763.190.5 /Klasse 7C - 9C	1'020.10	3'586.95	1'952.60	2'654.45
10022.43	SLR Sparkonto 32.162.929.140.0 /(Zirkus)	3'333.35	10'118.95	12'213.55	1'238.75
10022.44	SLR Konto 42 9.012.815.10 /Klasse TXT	2'032.20	.60	1'202.15	830.65
10022.45	SLR Sparkonto 32.162.929.468 /Sprachprojekt	1'535.30	2'714.95	2'943.35	1'306.90
10022.46	SLR Sparkonto 32.162.929.467.1 /Projekt Real	2'398.80	8'966.75	2'987.20	8'378.35
10022.47	SLR Sparkonto 42 9.013.160.06 /Schülerrat	205.70	.10		205.80
10022.48	SLR Sparkonto 42 9.001.767.06 /Milchgeld	38.45			38.45
1002249	SLR Sparkonto 42 9.012.785.04 /Schülerband/Musik		4'651.70	2'190.95	2'460.75
10022.50	SLR Sparkonto 32.162.929.368.3 /Theaterprojekt 9A,9B		1'690.15		1'690.15

		1.1.2019	Zuwachs	Abgang	31.12.2019
10023	Übrige Bankkonti		3'000.50		3'000.50
10023.02	Sparkonto SLR 32.213.920.266.4 /San. Schiessanlage Rüti		3'000.50		3'000.50
1004	Debit- und Kreditkarten	90.00	25'324.30	25'414.30	
10040	Debit- und Kreditkarten	90.00	25'324.30	25'414.30	
10040.10	Debit-Guthaben Gemeindeverwaltung	90.00	25'324.30	25'414.30	
101	Forderungen	5'325'060.46	20'862'498.14	20'088'540.27	6'099'018.33
1010	Forderungen aus Lieferungen und Leistungen gegenüber Dritten	910'823.45	4'245'136.50	4'157'873.12	998'086.83
10100	Forderungen aus Lieferungen und Leistungen gegenüber Dritten	910'823.45	4'245'095.20	4'157'831.82	998'086.83
10100.01	Debitoren VESR ab 2016 (ESR Kunden-Nr. 01-96791-0)	921'635.85	4'198'318.80	4'226'247.77	893'706.88
10100.02	Andere Forderungen aus Lieferungen und Leistungen	187.90	35'255.65	-84'044.80	119'488.35
10100.03	Forderungen gegenüber Personal	2'305.00	11'520.75	13'249.60	576.15
10100.09	Debitoren VESR bis 2015 (ESR-Kunden-Nr. 01-73288-3)	35'794.70		35'079.25	715.45
10100.99	WB Forderungen aus Lieferungen und Leistungen gegenüber Dritten	-49'100.00		-32'700.00	-16'400.00
10108	Forderungen aus Leistungen gegenüber eigenen Unternehmungen		41.30	41.30	
10108.01	Forderungen gegenüber EVR AG		41.30	41.30	
1012	Steuerforderungen	2'408'442.35	12'928'124.55	12'799'841.50	2'536'725.40
10120	Steuerforderungen NESKO	2'408'442.35	12'928'124.55	12'799'841.50	2'536'725.40
10120.01	Steuerguthaben	2'494'807.75	6'580'029.55	6'446'413.95	2'628'423.35
10120.11	Girokonto Kanton	534.60	6'348'095.00	6'346'827.55	1'802.05
10120.99	Wertberichtigung auf Forderungen allgemeine Gemeindesteuern	-86'900.00		6'600.00	-93'500.00
1013	Anzahlungen an Dritte		594.10	594.10	

		1.1.2019	Zuwachs	Abgang	31.12.2019
10130	Anzahlungen an Dritte		594.10	594.10	
10130.01	Lohnvorschüsse		594.10	594.10	
1014	Transferforderungen	1'913'611.31	3'474'446.19	2'852'627.50	2'535'430.00
10140	Transferforderungen gegenüber Kanton	1'913'611.31	3'474'446.19	2'852'627.50	2'535'430.00
10140.01	Lastenausgleich wirtschaftliche Hilfe/KES	1'912'411.31	3'170'962.19	2'851'427.50	2'231'946.00
10140.05	Übrige Entschädigungen des Kantons	1'200.00		1'200.00	
10140.12	Transferforderungen SF Wasserversorgung IR		303'484.00		303'484.00
1015	Interne Kontokorrente	594.50	153'787.45	153'881.95	500.00
10150	Interne Kontokorrente Verwaltung	594.50	137'080.60	137'175.10	500.00
10150.01	Vorschüsse allgemein		2'100.00	2'100.00	
10150.02	Vorschüsse Schulverwaltung und Schulfonds		7'000.00	7'000.00	
10150.05	Vorschüsse Offene Regionale Jugendarbeit		13'974.30	13'974.30	
10150.06	RSD: Überbrückungshilfen (nicht KLIB)		1'235.10	1'235.10	
10150.07	Abrechnungskonto allgemein (Allg. HH und Spez.Fin)		23'079.35	23'079.35	
10150.10	Abrechnungskonto Registrierkasse Gemeindeschreiberei	594.50	89'691.85	89'786.35	500.00
10155	Interne Kontokorrente wirtschaftliche Hilfe		16'706.85	16'706.85	
10155.01	KLIB-Zahlungen Kasse		16'706.85	16'706.85	
1019	Übrige Forderungen	91'588.85	60'409.35	123'722.10	28'276.10
10190	Übrige Forderungen (allgemein)	59'731.90	29'330.65	68'091.75	20'970.80
10190.01	Feuerwehr Riggisberg - Rümligen	22'664.30	27'213.85	31'024.15	18'854.00
10190.05	Verrechnungsteuer	4'102.40	2'116.80	4'102.40	2'116.80
10190.10	Forderungen aus Versicherungsleistungen	32'965.20		32'965.20	

		1.1.2019	Zuwachs	Abgang	31.12.2019
10191	Forderungen bei Sozialversicherungen	1'865.60	2'924.20	4'789.80	
10191.01	Forderung gegenüber AKB		2'924.20	2'924.20	
10191.03	Forderungen gegenüber privater Unfallversicherung	1'865.60		1'865.60	
10192	MWST Vorsteuerguthaben	29'991.35	28'154.50	50'840.55	7'305.30
10192.01	MWST-Guthaben gegenüber Eidg. Steuerverwaltung	29'991.35	34'516.55	57'202.60	7'305.30
10192.31	MWST-Vorsteuer ER Abfall		-6'362.05	-6'362.05	
104	Aktive Rechnungsabgrenzungen	1'449'325.79	601'672.33	667'369.89	1'383'628.23
1040	Personalaufwand		4'811.40		4'811.40
10400	ARA Personalaufwand		4'811.40		4'811.40
10400.01	Personalaufwand (SG 30)		4'811.40		4'811.40
1041	Sach- und übriger Betriebsaufwand	58'182.10	58'808.70	58'182.10	58'808.70
10410	ARA Sach- und übriger Betriebsaufwand	58'182.10	58'808.70	58'182.10	58'808.70
10410.01	Sach- und übriger Betriebsaufwand (SG 31)	58'182.10	58'808.70	58'182.10	58'808.70
1043	Transfers der Erfolgsrechnung	230'550.85	218'562.92	230'550.85	218'562.92
10430	ARA Transfers der Erfolgsrechnung	230'550.85	218'562.92	230'550.85	218'562.92
10430.01	Transfers der Erfolgsrechnung (SG 36, 37 + 46, 47)	82'737.25	53'802.40	82'737.25	53'802.40
10430.02	Transfers der Erfolgsrechnung (KLIB)	130'861.75	119'798.82	130'861.75	119'798.82
10430.03	Transfers der Erfolgsrechnung (IPV KVG KLIB)	16'951.85	44'961.70	16'951.85	44'961.70
1044	Finanzaufwand / Finanzertrag		300.00		300.00

		1.1.2019	Zuwachs	Abgang	31.12.2019
10440	ARA Finanzaufwand / Finanzertrag		300.00		300.00
10440.01	Finanzaufwand / Finanzertrag (SG 34 + 44)		300.00		300.00
1045	Übriger betrieblicher Ertrag	86'270.44	89'444.01	86'270.44	89'444.01
10450	ARA übriger betrieblicher Ertrag	86'270.44	89'444.01	86'270.44	89'444.01
10450.01	Übriger betrieblicher Ertrag (SG 41, 42 + 43)	86'270.44	89'444.01	86'270.44	89'444.01
1046	Aktive Rechnungsabgrenzungen IR	1'074'322.40	229'745.30	292'366.50	1'011'701.20
10460	ARA Investitionsrechnung	1'074'322.40	229'745.30	292'366.50	1'011'701.20
10460.01	Aktive Rechnungsabgrenzungen Investitionsrechnung	1'074'322.40	229'745.30	292'366.50	1'011'701.20
107	Finanzanlagen	1'225'660.00	4'860.00	1'000'850.00	229'670.00
1070	Aktien und Anteilscheine	225'660.00	4'860.00	850.00	229'670.00
10700	Aktien	225'660.00	4'860.00	850.00	229'670.00
10700.01	Aktien (Sammelkonto)	225'660.00	4'860.00	850.00	229'670.00
1071	Verzinsliche Anlagen	1'000'000.00		1'000'000.00	
10710	Verzinsliche Anlagen in CHF	1'000'000.00		1'000'000.00	
10710.23	Darlehen an Immobilien Riggishof AG	1'000'000.00		1'000'000.00	
108	Sachanlagen FV	3'779'875.35	549'428.00	145'248.00	4'184'055.35
1080	Grundstücke FV	1'343'202.00	525'000.00		1'868'202.00
10800	Grundstücke FV	1'343'202.00	525'000.00		1'868'202.00

		1.1.2019	Zuwachs	Abgang	31.12.2019
10800.01	Grundstücke FV (Sammelkonto)	1'343'202.00	525'000.00		1'868'202.00
1084	Gebäude FV	2'436'673.35		120'820.00	2'315'853.35
10840	Gebäude FV	2'436'673.35		120'820.00	2'315'853.35
10840.01	Gebäude FV (Sammelkonto)	2'436'673.35		120'820.00	2'315'853.35
1086	Mobilien FV		24'428.00	24'428.00	
10860	Mobilien FV		24'428.00	24'428.00	
10860.01	Mobilien FV		24'428.00	24'428.00	
14	Verwaltungsvermögen	13'868'497.05	8'270'909.15	5'484'607.55	16'654'798.65
140	Sachanlagen VV	8'667'198.80	7'276'277.35	5'437'146.90	10'506'329.25
1401	Strassen / Verkehrswege	480'750.00	1'002'555.30	451'513.30	1'031'792.00
14010	Allgemeiner Haushalt	480'750.00	1'002'555.30	451'513.30	1'031'792.00
14010.01	Strassen / Verkehrswege	508'166.35	1'002'555.30	420'777.05	1'089'944.60
14010.99	WB Strassen / Verkehrswege	-27'416.35		30'736.25	-58'152.60
1402	Wasserbau	19'378.00	477'276.05	463'765.05	32'889.00
14020	Allgemeiner Haushalt	19'378.00	477'276.05	463'765.05	32'889.00
14020.01	Wasserbau	20'398.28	477'276.05	462'004.00	35'670.33
14020.99	WB Wasserbau	-1'020.28		1'761.05	-2'781.33
1403	Übrige Tiefbauten	916'858.00	1'011'368.50	39'179.50	1'889'047.00

		1.1.2019	Zuwachs	Abgang	31.12.2019
14030	Allgemeiner Haushalt	67'299.00	55'870.95	10'612.95	112'557.00
14030.01	Übrige Tiefbauten VV Allg. Haushalt	70'276.47	55'870.95	5'816.00	120'331.42
14030.99	WB übrige Tiefbauten VV Allg. Haushalt	-2'977.47		4'796.95	-7'774.42
14031	Wasserversorgung	639'036.00	272'091.20	17'338.20	893'789.00
14031.01	Tiefbauten VV Wasserversorgung	663'617.35	270'725.20	4'366.00	929'976.55
14031.99	WB Tiefbauten VV Wasserversorgung	-24'581.35	1'366.00	12'972.20	-36'187.55
14032	Abwasserentsorgung	210'523.00	683'406.35	11'228.35	882'701.00
14032.01	Tiefbauten VV Abwasserentsorgung	213'825.55	683'406.35		897'231.90
14032.99	WB Tiefbauten VV Abwasserentsorgung	-3'302.55		11'228.35	-14'530.90
1404	Hochbauten	958'465.00	1'238'745.88	136'039.88	2'061'171.00
14040	Allgemeiner Haushalt	958'465.00	1'238'745.88	136'039.88	2'061'171.00
14040.01	Hochbauten	1'020'753.05	1'238'745.88	22'047.84	2'237'451.09
14040.99	WB Hochbauten	-62'288.05		113'992.04	-176'280.09
1406	Mobilien VV	139'846.00	220'380.02	25'117.02	335'109.00
14060	Allgemeiner Haushalt	139'846.00	220'380.02	25'117.02	335'109.00
14060.01	Mobilien	160'822.15	220'380.02	.92	381'201.25
14060.99	WB Mobilien	-20'976.15		25'116.10	-46'092.25
1407	Anlagen im Bau VV	1'836'255.80	3'325'951.60	3'705'011.15	1'457'196.25
14070	Allgemeiner Haushalt	1'484'152.40	3'049'420.25	3'087'794.35	1'445'778.30
14070.01	Anlagen im Bau	1'484'152.40	3'049'420.25	3'087'794.35	1'445'778.30
14071	Wasserversorgung	72'236.50	52'297.25	120'706.50	3'827.25

		1.1.2019	Zuwachs	Abgang	31.12.2019
14071.01	Anlagen im Bau	72'236.50	52'297.25	120'706.50	3'827.25
14072	Abwasserentsorgung	279'866.90	224'234.10	496'510.30	7'590.70
14072.01	Anlagen im Bau	279'866.90	224'234.10	496'510.30	7'590.70
1409	Übrige Sachanlagen	4'315'646.00		616'521.00	3'699'125.00
14090	Allgemeiner Haushalt	35'499.00		5'071.00	30'428.00
14090.01	Übrige Sachanlagen Allg. Haushalt	50'712.30			50'712.30
14090.99	WB übrige Sachanlagen	-15'213.30		5'071.00	-20'284.30
14099	Sammelkonto bestehendes Verwaltungsvermögen bei Übergang auf HRM2	4'280'147.00		611'450.00	3'668'697.00
14099.01	Bestehendes VV Allgemeiner Haushalt	6'114'495.65			6'114'495.65
14099.99	WB bestehendes VV Allgemeiner Haushalt	-1'834'348.65		611'450.00	-2'445'798.65
142	Immaterielle Anlagen	275'785.25	19'548.50	44'639.35	250'694.40
1420	Software	53'806.00	2'469.35	18'467.35	37'808.00
14200	Allgemeiner Haushalt	53'806.00	2'469.35	18'467.35	37'808.00
14200.01	Informatik	89'586.90	2'469.35	.09	92'056.16
14200.99	WB Informatik	-35'780.90		18'467.26	-54'248.16
1427	Immaterielle Anlagen in Realisierung	103'280.25	17'079.15		120'359.40
14270	Allgemeiner Haushalt	9'051.70	8'790.35		17'842.05
14270.01	Immaterielle Anlagen in Realisierung	9'051.70	8'790.35		17'842.05
14271	Wasserversorgung	9'884.05	5'351.20		15'235.25
14271.01	Immaterielle Anlagen in Realisierung	9'884.05	5'351.20		15'235.25

		1.1.2019	Zuwachs	Abgang	31.12.2019
14272	Abwasserentsorgung	84'344.50	2'937.60		87'282.10
14272.01	Immaterielle Anlagen in Realisierung	84'344.50	2'937.60		87'282.10
1429	Übrige immaterielle Anlagen	118'699.00		26'172.00	92'527.00
14290	Allgemeiner Haushalt	87'793.00		22'309.00	65'484.00
14290.01	Übrige immaterielle Anlagen	99'508.70		14'124.00	85'384.70
14290.99	WB übrige immaterielle Anlagen	-11'715.70		8'185.00	-19'900.70
14291	Wasserversorgung	4'331.00		541.00	3'790.00
14291.01	Übrige immaterielle Anlagen	5'413.05			5'413.05
14291.99	WB übrige immaterielle Anlagen	-1'082.05		541.00	-1'623.05
14292	Abwasserentsorgung	26'575.00		3'322.00	23'253.00
14292.01	Übrige immaterielle Anlagen	32'016.55			32'016.55
14292.99	WB übrige immaterielle Anlagen	-5'441.55		3'322.00	-8'763.55
144	Darlehen	2'700'000.00	1'000'000.00		3'700'000.00
1444	Darlehen an öffentliche Unternehmungen	2'700'000.00			2'700'000.00
14440	Allgemeiner Haushalt	2'700'000.00			2'700'000.00
14440.01	Darlehen an EVR AG für Netzanlagen	1'500'000.00			1'500'000.00
14440.02	Darlehen an EVR AG für Wärmeverbund	1'200'000.00			1'200'000.00
1445	Darlehen an private Unternehmungen		1'000'000.00		1'000'000.00
14450	Allgemeiner Haushalt		1'000'000.00		1'000'000.00
14450.01	Darlehen an Immobilien Riggishof AG (Verein Altersheim Riggisberg)		1'000'000.00		1'000'000.00

		1.1.2019	Zuwachs	Abgang	31.12.2019
145	Beteiligungen, Grundkapitalien	2'160'007.00	-59'999.00		2'100'008.00
1454	Beteiligungen an öffentlichen Unternehmungen	2'100'002.00			2'100'002.00
14540	Allgemeiner Haushalt	2'100'001.00			2'100'001.00
14540.01	Aktienkapital EVR AG 100% (2100 Aktien à CHF 1'000.00)	2'100'000.00			2'100'000.00
14540.02	4656 Namenaktien BLS à nom. CHF 1.00	1.00			1.00
14543	Abfall	1.00			1.00
14543.31	178 Namenaktien AVAG à nom. CHF 100.00	1.00			1.00
1455	Beteiligungen an privaten Unternehmungen	60'004.00	-59'999.00		5.00
14550	Allgemeiner Haushalt	60'004.00	-59'999.00		5.00
14550.01	60 Aktien GantrischPlus AG à nom. 500.00, Nr. 220-279	60'000.00			60'000.00
14550.02	10 Anteilscheine Schlossgarten Riggisberg Genossenschaft à nom. CHF 1'000.00	2.00			2.00
14550.04	10 Namenaktien Skilift Gurnigelbad AG à nom. 250.00, Nr. 18 - Nr. 27	1.00			1.00
14550.05	4 Anteilscheine Grastrocknungsanlage oberes Gürbetal/Stockental à nom. CHF 500.00	1.00			1.00
14550.99	WB Beteiligungen an priv. Unternehmungen Allg. HH		-59'999.00		-59'999.00
1456	Beteiligungen an privaten Unternehmungen ohne Erwerbszweck	1.00			1.00
14560	Allgemeiner Haushalt	1.00			1.00
14560.01	5 Anteilscheine Maison Blanche à nom. CHF 10.00	1.00			1.00
146	Investitionsbeiträge	65'506.00	35'082.30	2'821.30	97'767.00
1462	Invbeitr.an Gemeinden u.Gde.verbände	53'481.00	35'082.30	2'496.30	86'067.00

		1.1.2019	Zuwachs	Abgang	31.12.2019
14622	Abwasserentsorgung	53'481.00	35'082.30	2'496.30	86'067.00
14622.01	Investitionsbeiträge Abw	56'650.50	35'082.30		91'732.80
14622.99	WB Investitionsbeiträge Abw	-3'169.50		2'496.30	-5'665.80
1465	Invbeiträge an priv.Unternehmungen	12'025.00		325.00	11'700.00
14650	Allgemeiner Haushalt	12'025.00		325.00	11'700.00
14650.01	Investitionsbeiträge an private Unternehmungen, Allg. HH	13'000.00			13'000.00
14650.99	WB Investitionsbeiträge an private Unternehmungen, Allg.HH	-975.00		325.00	-1'300.00
2	Passiven	26'567'755.97	32'210'272.27	28'110'123.74	30'667'904.50
20	Fremdkapital	11'376'446.37	30'278'281.89	27'611'204.24	14'043'524.02
200	Laufende Verbindlichkeiten	1'979'690.25	21'915'061.27	22'287'554.12	1'607'197.40
2000	Laufende Verbindlichkeiten aus Lieferungen und Leistungen von Dritten	1'878'068.00	12'756'273.32	13'163'640.47	1'470'700.85
20000	Kreditoren	1'878'068.00	11'814'542.27	12'221'909.42	1'470'700.85
20000.01	Kreditorsammelkonto	1'843'558.40	11'693'848.30	12'104'453.30	1'432'953.40
20000.02	Übrige Kreditoren	2'844.70	1'929.97	3'290.57	1'484.10
20000.05	Haftpflichtversicherung		3'911.30	3'911.30	
20000.09	Verbindlichkeiten gegenüber Personal	31'664.90	114'852.70	110'254.25	36'263.35
20001	Kreditoren Sozial- und Personalversicherungen		941'731.05	941'731.05	
20001.01	Kreditor AKB		416'055.00	416'055.00	
20001.03	Kreditor Unfallversicherung		47'238.75	47'238.75	
20001.04	Kreditor Krankentaggeldversicherer		25'082.35	25'082.35	
20001.05	Kreditor Pensionskasse		453'354.95	453'354.95	

		1.1.2019	Zuwachs	Abgang	31.12.2019
2001	Kontokorrente mit Dritten		1'457'501.10	1'457'501.10	
20012	Kontokorrente mit anderen Dritten		1'457'501.10	1'457'501.10	
20012.01	Kontokorrent mit anderen Dritten (Durchlaufkonto)		1'457'501.10	1'457'501.10	
2002	Steuern	12'250.05	83'163.30	69'003.40	26'409.95
20022	Steuerschulden MWST	12'250.05	83'163.30	69'003.40	26'409.95
20022.01	MWST-Verpflichtungen gegenüber Eidg. Steuerverwaltung	12'250.05	83'163.30	69'003.40	26'409.95
2003	Erhaltene Anzahlungen von Dritten		46'353.50	36'353.50	10'000.00
20030	Erhaltene Anzahlungen von Dritten		46'353.50	36'353.50	10'000.00
20030.01	Erhaltene Anzahlungen von Dritten		46'353.50	36'353.50	10'000.00
2004	Transfer-Verbindlichkeiten	74'421.90	245'814.90	235'417.85	84'818.95
20041	Transfer-Verbindlichkeiten gegenüber Gemeinden und Gemeindeverbänden	74'421.90	245'814.90	235'417.85	84'818.95
20041.01	Transferverbindlichkeiten gegenüber Gemeinden und Gemeindeverbänden	74'421.90	245'814.90	235'417.85	84'818.95
2005	Interne Kontokorrente	3'269.45	7'322'954.65	7'325'367.80	856.30
20050	Kontokorrente mit konsolidierten Einheiten	71.60	18'991.05	18'447.15	615.50
20050.02	Abrechnungskonto Friedrich Kopp-Fonds (Schule+Bibliothek)		615.50		615.50
20050.05	Abrechnungskonto Projekte Kinder- und Jugendarbeit		10'490.45	10'490.45	
20050.06	Abrechnungskonto Regionaler Sozialdienst (RSD)	71.60	7'642.30	7'713.90	
20050.07	Abrechnungskonto allgemein (Allg. HH und Spez. Fin)		242.80	242.80	
20051	Abrechnungskonten Debitoren	3'197.85	4'154'804.90	4'157'761.95	240.80
20051.01	Hilfskonto ESR-Zahlungen ab 2016 (ESR-Teilnehmer-Nr. 01-96791-0)		4'153'500.60	4'153'500.60	

		1.1.2019	Zuwachs	Abgang	31.12.2019
20051.02	Hilfskonto Vorauszahlungen Debitoren	3'197.85	-2'957.05		240.80
20051.03	Hilfskonto Debitoren (Umbuchung in ER)		4'261.35	4'261.35	
20053	Abrechnungskonten Lohn		3'149'158.70	3'149'158.70	
20053.01	Abrechnungskonto Lohn		3'149'158.70	3'149'158.70	
2006	Depotgelder und Kautionen	11'680.85	3'000.50	270.00	14'411.35
20061	Depotgelder	1'680.85		270.00	1'410.85
20061.01	Spenden für Bedürftige	521.70		270.00	251.70
20061.02	Depotgelder	1'159.15			1'159.15
20062	Kautionen	10'000.00	3'000.50		13'000.50
20062.01	Sicherheitsleistungen	10'000.00			10'000.00
20062.02	Sanierung Kugelfang Schiessanlage Rütli		3'000.50		3'000.50
201	Kurzfristige Finanzverbindlichkeiten	2'046'900.00	3'846'900.00	3'846'900.00	2'046'900.00
2010	Verbindlichkeiten ggü.Finanzintermediären		1'800'000.00	1'800'000.00	
20102	Kurzfristige Finanzverbindlichkeiten gegenüber Banken		1'800'000.00	1'800'000.00	
20102.02	Kurzfristige Festdarlehen von Banken		1'800'000.00	1'800'000.00	
2014	Kurzfristiger Anteil von langfristigen Finanzverbindlichkeiten	2'046'900.00	2'046'900.00	2'046'900.00	2'046'900.00
20144	Kurzfristiger Anteil von langfristigen Darlehen	2'046'900.00	2'046'900.00	2'046'900.00	2'046'900.00
20144.03	PostFinance/Festgeld 210029145, 06.18-05.19, 0.10%	1'000'000.00		1'000'000.00	
20144.04	SLR /Festdarlehen Örk 18 9 050.919.06, 2014-2019, 1.15%	1'000'000.00		1'000'000.00	
20144.05	SLR /Festdarlehen 32.213.920.268.0, 08.05.2019-07.05.2020, 0.15%		1'000'000.00		1'000'000.00
20144.06	SLR / Darlehen 32.213.920.267.2, 15.06.2018-14.06.2020, 0.55%		1'000'000.00		1'000'000.00

		1.1.2019	Zuwachs	Abgang	31.12.2019
20144.20	IH-Darlehen Sekundarschulhaus, 528,072, Auszahlung 900'000.00, Amort. 36'000.00	36'000.00	36'000.00	36'000.00	36'000.00
20144.25	IH-Darlehen ARA Plötsch-Neuhaus, 94000385/28050292, Amort. 5'000.00	5'000.00	5'000.00	5'000.00	5'000.00
20144.29	IH-Darlehen Anschluss ARA Sensetal, 94000382/28050268, Amort. 5'900.00	5'900.00	5'900.00	5'900.00	5'900.00
204	Passive Rechnungsabgrenzungen	168'118.57	297'600.57	162'074.22	303'644.92
2040	Personalaufwand	960.00		960.00	
20400	PRA Personalaufwand	960.00		960.00	
20400.01	Personalaufwand (SG 30)	960.00		960.00	
2041	Sach- und übriger Betriebsaufwand	18'785.70	26'566.60	12'741.35	32'610.95
20410	PRA Sach- und übriger Betriebsaufwand	18'785.70	26'566.60	12'741.35	32'610.95
20410.01	Sach- und übriger Betriebsaufwand (SG 31)	18'785.70	26'566.60	12'741.35	32'610.95
2043	Transfers der Erfolgsrechnung	123'223.50	203'542.15	123'223.50	203'542.15
20430	PRA Transfers der Erfolgsrechnung	123'223.50	203'542.15	123'223.50	203'542.15
20430.01	Transfers der Erfolgsrechnung (SG 36, 37 und 46, 47)	64'082.85	124'982.40	64'082.85	124'982.40
20430.02	Transfers der Erfolgsrechnung (KLIB)	59'140.65	78'559.75	59'140.65	78'559.75
2044	Finanzaufwand / Finanzertrag	9'269.47	13'585.02	9'269.47	13'585.02
20440	PRA Finanzaufwand / Finanzertrag	9'269.47	13'585.02	9'269.47	13'585.02
20440.01	Finanzaufwand / Finanzertrag (SG 34 + 44)	9'269.47	13'585.02	9'269.47	13'585.02
2045	Übriger betrieblicher Ertrag	80.00	18'824.50	80.00	18'824.50
20450	PRA übriger betrieblicher Ertrag	80.00	18'824.50	80.00	18'824.50

		1.1.2019	Zuwachs	Abgang	31.12.2019
20450.01	Übriger betrieblicher Ertrag (SG 41, 42, und 43)	80.00	18'824.50	80.00	18'824.50
2046	Passive Rechnungsabgrenzung Investitionsrechnung	15'799.90	35'082.30	15'799.90	35'082.30
20460	PRA Investitionsrechnung	15'799.90	35'082.30	15'799.90	35'082.30
20460.21	Passive Rechnungsabgrenzung IR SF Abwasserentsorgung	15'799.90	35'082.30	15'799.90	35'082.30
205	Kurzfristige Rückstellungen	420'308.90	81'984.10	99'283.30	403'009.70
2050	Kurzfristige Rückstellungen aus Mehrleistungen des Personals	174'833.55	5'484.10		180'317.65
20500	Kurzfristige Rückstellungen aus Mehrleistungen des Personals	174'833.55	5'484.10		180'317.65
20500.01	Ferien-, Gleit- und Überzeitguthaben	174'833.55	5'484.10		180'317.65
2055	Kurzfr.Rückst.übrige betriebl.Tätigkeit	15'000.00	67'400.00	15'000.00	67'400.00
20550	Kurzfristige Rückstellungen für Sach- und übriger Betriebsaufwand	15'000.00	67'400.00	15'000.00	67'400.00
20550.01	Kurzfristige Rückstellungen für Sach- und übriger Betriebsaufwand	15'000.00	67'400.00	15'000.00	67'400.00
2058	Kurzfristige Rückstellungen der Investitionsrechnung	101'075.35		84'283.30	16'792.05
20580	Kurzfrist. Rückstellungen für Sachanlagen IR	101'075.35		84'283.30	16'792.05
20580.01	Allgemeiner Haushalt	87'684.90		84'283.30	3'401.60
20580.11	Wasserversorgung	13'390.45			13'390.45
2059	Übrige kurzfrist. Rückstellungen	129'400.00	9'100.00		138'500.00
20593	Kurzfristige Rückstellungen Transfers der ER	129'400.00	9'100.00		138'500.00
20593.02	Kurzfristige Rückstellungen Fallpauschalen Kanton KES+SOHI	129'400.00	9'100.00		138'500.00

		1.1.2019	Zuwachs	Abgang	31.12.2019
206	Langfristige Finanzverbindlichkeiten	6'126'000.00	4'000'000.00	1'046'900.00	9'079'100.00
2064	Darlehen, Schuldscheine	6'126'000.00	4'000'000.00	1'046'900.00	9'079'100.00
20641	Langfristige Darlehensschulden gegenüber Post	4'000'000.00	3'000'000.00		7'000'000.00
20641.21	PostFinance /Darlehen Nr. Pf.004184, 2015-2021, 0.350%	2'000'000.00			2'000'000.00
20641.22	PostFinance /Darlehen Nr. Pf.004464, 2016-2022, 0.350%	1'000'000.00			1'000'000.00
20641.23	PostFinance /Darlehen Nr. Pf.005565, 2018-2022, 0.200%	1'000'000.00			1'000'000.00
20641.24	PostFinance /Darlehen Nr. Pf.005846, 28.02.2019-28.02.2024, 0.210%		1'000'000.00		1'000'000.00
20641.25	PostFinance /Darlehen Nr. Pf.005918, 03.05.2019-02.05.2025, 0.220%		2'000'000.00		2'000'000.00
20642	Langfristige Darlehensschulden gegenüber Banken	2'000'000.00	1'000'000.00	1'000'000.00	2'000'000.00
20642.20	SLR / Darlehen Nr. 32.213.920.267.2, 15.06.2018-14.06.2020, 0.550%	1'000'000.00		1'000'000.00	
20642.21	SLR / Darlehen Nr. 18 9.050.919.06, 01.03.2019-28.02.2021, 0.250%		1'000'000.00		1'000'000.00
20642.23	BEKB /Festes Darlehen 200.027.529.494, 2015-2023, 0.750%	1'000'000.00			1'000'000.00
20644	Zinslose langfristige Darlehensschulden	126'000.00		46'900.00	79'100.00
20644.20	IH-Darlehen Sekundarschulhaus, 528,072, Auszahlung 900'000.00, Amort. 36'000.00	36'000.00		36'000.00	
20644.25	IH-Darlehen ARA Plötsch-Neuhaus, 94000385/28050292, Amort. 5'000.00	30'000.00		5'000.00	25'000.00
20644.29	IH-Darlehen Anschluss ARA Sensetal, 94000382/28050268, Amort. 5'900.00	60'000.00		5'900.00	54'100.00
208	Langfristige Rückstellungen	17'000.00	12'700.00	17'000.00	12'700.00
2085	Langfristige Rückstellungen aus übriger betrieblicher Tätigkeit	17'000.00	12'700.00	17'000.00	12'700.00
20850.01	Langfristige Rückstellungen aus übriger betrieblicher Tätigkeit	17'000.00	12'700.00	17'000.00	12'700.00
209	Verbindlichkeiten gegenüber Fonds im Fremdkapital	618'428.65	124'035.95	151'492.60	590'972.00
2091	Verbindlichkeiten gegenüber Fonds im FK	434'389.00		31'079.00	403'310.00

		1.1.2019	Zuwachs	Abgang	31.12.2019
20910	Schutzraumersatzabgaben	434'389.00		31'079.00	403'310.00
20910.01	Ersatzbeiträge Schutzraumbauten	434'389.00		31'079.00	403'310.00
2092	Verbindlichkeiten gegenüber Legaten+Stiftungen ohne eig. Rechtspersönlichkeit im FK	184'039.65	124'035.95	120'413.60	187'662.00
20920	Legate und Fonds allgemein	109'110.55	1'432.20	1'000.20	109'542.55
20920.01	Friedrich Kopp-Fonds, Stiftung ohne eigene Rechtspersönlichkeit	108'602.75	1'431.30	1'000.20	109'033.85
20920.02	Fonds für ein Buchprojekt, Stiftung ohne eigene Rechtspersönlichkeit	507.80	.90		508.70
20922	Schulfonds	74'929.10	122'603.75	119'413.40	78'119.45
20922.01	Schulfonds (Konten Sachgruppe 10022)	74'929.10	122'603.75	119'413.40	78'119.45
29	Eigenkapital	15'191'309.60	1'931'990.38	498'919.50	16'624'380.48
290	Verpflichtungen(+) bzw. Vorschüsse(-) gegenüber Spezialfinanzierungen	4'347'582.51	8'438.60	313'769.25	4'042'251.86
2900	Spezialfinanzierungen im EK	4'347'582.51	8'438.60	313'769.25	4'042'251.86
29000	Allgemeiner Haushalt	3'131'543.48		245'750.80	2'885'792.68
29000.01	Feuerwehr Riggisberg-Rümligen einseitig (SF Rechnungsausgleich)	69'043.48		27'000.80	42'042.68
29000.02	SF Übertragung Verwaltungsvermögen Elektrizitätsversorgung an EVR AG	3'062'500.00		218'750.00	2'843'750.00
29001	Spezialfinanzierung Wasserversorgung	413'574.95		24'235.25	389'339.70
29001.01	Rechnungsausgleich Wasserversorgung	413'574.95		24'235.25	389'339.70
29002	Spezialfinanzierung Abwasserentsorgung	600'524.95	8'438.60		608'963.55
29002.01	Rechnungsausgleich Abwasserentsorgung	600'524.95	8'438.60		608'963.55
29003	Spezialfinanzierung Abfall	201'939.13		43'783.20	158'155.93
29003.01	Rechnungsausgleich Abfall	201'939.13		43'783.20	158'155.93

		1.1.2019	Zuwachs	Abgang	31.12.2019
293	Vorfinanzierungen	4'427'042.98	1'514'714.60	64'331.25	5'877'426.33
2930	Vorfinanzierungen im Eigenkapital	4'427'042.98	1'514'714.60	64'331.25	5'877'426.33
29300	Allgemeiner Haushalt	945'552.28	883'307.60	33'771.40	1'795'088.48
29300.01	Vorfinanzierung Feuerwehr Gemeinde Riggisberg (Feuerwehrmagazin Sandgrubenweg)	58'221.00		7'606.80	50'614.20
29300.02	Vorfinanzierung Energie	76'294.60	44'498.60		120'793.20
29300.03	Vorfinanzierung Grabunterhaltsgebühren	289'872.15	18'886.00	26'164.60	282'593.55
29300.04	Vorfinanzierung Infrastrukturbeiträge	507'649.00	816'723.00		1'324'372.00
29300.05	Vorfinanzierung Regionale Kinder- und Jugendarbeit	13'515.53	3'200.00		16'715.53
29301	Wasserversorgung Werterhalt	661'437.30	168'639.00	13'513.20	816'563.10
29301.01	Warterhalt Wasserversorgung	661'437.30	168'639.00	13'513.20	816'563.10
29302	Abwasserentsorgung Werterhalt	2'820'053.40	462'768.00	17'046.65	3'265'774.75
29302.01	Warterhalt Abwasserentsorgung	2'820'053.40	462'768.00	17'046.65	3'265'774.75
294	Reserven	587'207.00	408'837.18		996'044.18
2940	Finanzpolitische Reserve	587'207.00	408'837.18		996'044.18
29400	Zusätzliche Abschreibungen	587'207.00	408'837.18		996'044.18
29400.01	Finanzpolitische Reserve (zusätzliche Abschreibungen)	587'207.00	408'837.18		996'044.18
296	Neubewertungsreserve Finanzvermögen	1'924'692.65		120'819.00	1'803'873.65
2960	Neubewertungsreserve Finanzvermögen	1'924'692.65		120'819.00	1'803'873.65
29600	Neubewertungsreserve Finanzvermögen	1'924'692.65		120'819.00	1'803'873.65

		1.1.2019	Zuwachs	Abgang	31.12.2019
29600.01	Neubewertungsreserve Finanzvermögen	1'924'692.65		120'819.00	1'803'873.65
299	Bilanzüberschuss /-fehlbetrag	3'904'784.46			3'904'784.46
2999	Kumulierte Ergebnisse der Vorjahre	3'904'784.46			3'904'784.46
29990	Kumulierte Ergebnisse der Vorjahre	3'904'784.46			3'904'784.46
29990.01	Kumulierte Ergebnisse der Vorjahre Allgemeiner Haushalt	3'904'784.46			3'904'784.46

12.2 Erfolgsrechnung nach Funktionen

		Rechnung 2019		Budget 2019		Rechnung 2018	
		Aufwand	Ertrag	Aufwand	Ertrag	Aufwand	Ertrag
	ERFOLGSRECHNUNG	19'955'215.37	19'955'215.37	18'570'154.00	18'570'154.00	18'265'865.94	18'265'865.94
0	Allgemeine Verwaltung	2'090'176.57	727'182.50	2'082'750.00	753'130.00	2'108'487.36	789'329.65
	Nettoaufwand		1'362'994.07		1'329'620.00		1'319'157.71
01	Legislative und Exekutive	238'962.10	15'720.65	234'000.00	16'500.00	240'791.81	17'109.15
	Nettoaufwand		223'241.45		217'500.00		223'682.66
011	Legislative	19'055.25		20'600.00	500.00	18'583.76	1'188.60
	Nettoaufwand		19'055.25		20'100.00		17'395.16
0110	Legislative	19'055.25		20'600.00	500.00	18'583.76	1'188.60
0110	Legislative	19'055.25		20'600.00	500.00	18'583.76	1'188.60
3000.01	Löhne, Tag- und Sitzungsgelder an Behörden und Kommissionen	1'680.00		2'000.00		1'480.00	
3090.01	Aus- und Weiterbildung des Personals			500.00			
3102.01	Drucksachen, Publikationen	1'281.80		1'500.00		1'287.25	
3130.01	Dienstleistungen Dritter	10'892.65		9'600.00		10'462.01	
3132.01	Honorare externe Berater, Gutachter, Fachexperten etc.	4'382.85		5'000.00		4'488.15	
3158.01	Unterhalt immaterielle Anlagen	281.45		600.00		281.45	
3170.01	Reisekosten und Spesen	536.50		1'400.00		584.90	
4611.01	Entschädigungen vom Kanton				500.00		1'188.60
012	Exekutive	219'906.85	15'720.65	213'400.00	16'000.00	222'208.05	15'920.55
	Nettoaufwand		204'186.20		197'400.00		206'287.50
0120	Exekutive	219'906.85	15'720.65	213'400.00	16'000.00	222'208.05	15'920.55
0120	Exekutive	219'906.85	15'720.65	213'400.00	16'000.00	222'208.05	15'920.55
3000.01	Löhne, Tag- und Sitzungsgelder an Behörden und Kommissionen	148'394.90		150'000.00		144'604.90	
3050.01	AG-Beiträge AHV, IV, EO, ALV, Verwaltungskosten	6'685.25		6'800.00		6'737.20	
3052.01	AG-Beiträge an Pensionskassen	8'655.00		9'000.00		8'667.00	
3053.01	AG-Beiträge an Unfallversicherungen	622.70		700.00		622.10	
3054.01	AG-Beiträge an Familienausgleichskasse	1'695.80		2'000.00		1'926.10	

		Rechnung 2019		Budget 2019		Rechnung 2018	
		Aufwand	Ertrag	Aufwand	Ertrag	Aufwand	Ertrag
3055.01	AG-Beiträge an Krankentaggeldversicherungen	614.20		700.00		614.20	
3090.01	Aus- und Weiterbildung des Personals	2'533.10		2'000.00		3'527.00	
3099.01	Übriger Personalaufwand	15'970.20		12'000.00		8'271.70	
3130.84	Dienstleistungen Dritter (Jungbürgerfeier)	2'971.00		3'200.00		3'531.55	
3132.01	Honorare externe Berater, Gutachter, Fachexperten etc.	6'919.95				3'150.00	
3170.01	Reisekosten und Spesen	1'916.70		2'000.00		1'277.00	
3199.01	Übriger Betriebsaufwand	22'728.05		25'000.00		37'742.35	
3636.01	Beiträge an private Organisationen ohne Erwerbszweck	200.00				1'536.95	
4260.01	Rückerstattungen Dritter						193.05
4309.01	Übriger betrieblicher Ertrag		200.00		2'000.00		3'169.40
4612.07	Interne Verrechnungen zwischen Allgemeinem Haushalt und Spezialfinanzierungen		15'520.65		14'000.00		12'558.10
02	Allgemeine Dienste	1'851'214.47	711'461.85	1'848'750.00	736'630.00	1'867'695.55	772'220.50
	Nettoaufwand		1'139'752.62		1'112'120.00		1'095'475.05
022	Allgemeine Dienste	1'736'500.67	632'320.25	1'754'550.00	666'980.00	1'752'812.30	694'595.20
	Nettoaufwand		1'104'180.42		1'087'570.00		1'058'217.10
0220	Allgemeine Dienste	1'710'993.87	620'620.25	1'729'150.00	650'180.00	1'696'919.40	660'682.70
0220	Allgemeine Dienste, übrige	1'710'993.87	620'620.25	1'729'150.00	650'180.00	1'696'919.40	660'682.70
3010.01	Löhne des Verwaltungs- und Betriebspersonals	1'116'820.05		1'097'400.00		1'116'584.15	
3010.09	Mutterschafts-, IV-, Unfall-, Krankentaggelder, EO	-1'158.00				-24'744.20	
3010.99	Rückstellung Ferien-, Gleit- und Überzeitguthaben	14'929.65				-1'438.85	
3040.01	Kinder- und Ausbildungszulagen	6'229.00		4'000.00		3'024.00	
3050.01	AG-Beiträge AHV, IV, EO, ALV, Verwaltungskosten	68'796.00		69'200.00		67'502.00	
3052.01	AG-Beiträge an Pensionskassen	107'044.80		106'900.00		104'118.10	
3053.01	AG-Beiträge an Unfallversicherungen	19'250.65		20'600.00		20'350.20	
3054.01	AG-Beiträge an Familienausgleichskasse	17'683.05		20'200.00		19'907.65	
3055.01	AG-Beiträge an Krankentaggeldversicherungen	9'816.00		9'700.00		9'601.15	
3090.01	Aus- und Weiterbildung des Personals	13'887.75		20'000.00		17'656.50	
3091.01	Personalwerbung	854.50		2'000.00		8'884.30	
3099.01	Übriger Personalaufwand	3'285.87		3'300.00		2'726.15	
3100.01	Büromaterial	10'071.65		15'000.00		15'914.70	
3101.01	Betriebs-, Verbrauchsmaterial	104.15		400.00			
3102.01	Drucksachen, Publikationen	4'188.65		5'000.00		5'048.40	
3103.01	Fachliteratur, Zeitschriften	1'680.35		700.00		613.45	
3110.01	Büromöbel und Geräte			200.00			
3111.01	Maschinen, Geräte und Fahrzeuge			300.00		156.80	

		Rechnung 2019		Budget 2019		Rechnung 2018	
		Aufwand	Ertrag	Aufwand	Ertrag	Aufwand	Ertrag
3113.01	Hardware			2'000.00		2'019.50	
3118.01	Immaterielle Anlagen	538.50		2'000.00			
3130.01	Dienstleistungen Dritter	34'245.15		35'000.00		36'102.60	
3132.01	Honorare externe Berater, Gutachter, Fachexperten etc.					49'855.10	
3132.03	Honorare externe Berater, Gutachter, Fachexperten etc.: Gemeindeschreiberei			500.00			
3132.04	Honorare externe Berater, Gutachter, Fachexperten etc.: Finanzverwaltung	25'660.60		17'500.00			
3132.05	Honorare externe Berater, Gutachter, Fachexperten etc.: Hochbau	-1'675.40		20'000.00			
3132.07	Honorare externe Berater, Gutachter, Fachexperten etc.: Tiefbau	31'438.65					
3133.01	Informatik-Nutzungsaufwand	105'131.70		97'000.00		96'189.20	
3134.01	Sachversicherungsprämien	2'611.10		4'000.00		3'582.75	
3150.01	Unterhalt Büromöbel und -geräte	670.90		500.00		296.20	
3158.01	Unterhalt immaterielle Anlagen	59'722.00		115'400.00		82'016.35	
3161.01	Mieten, Benützungskosten Anlagen	2'931.20		4'800.00		3'177.40	
3170.01	Reisekosten und Spesen	720.35		1'600.00		1'110.65	
3181.01	Tatsächliche Forderungsverluste	10.00		50.00		2.00	
3320.00	Planmässige Abschreibungen Informatik	13'056.80		13'900.00		12'959.40	
3611.01	Entschädigungen an Kanton	42'448.20		40'000.00		43'703.75	
4240.01	Benützungsgebühren und Dienstleistungen		1'365.00		900.00		960.00
4240.02	Benützungsgebühren und Dienstleistungen (Spitex Region Ganttrisch)		22'867.55		28'000.00		30'334.90
4240.03	Benützungsgebühren und Dienstleistungen (Förderverein Region Ganttrisch)		5'000.00		5'000.00		5'000.00
4240.04	Benützungsgebühren und Dienstleistungen (EVR AG)		214'616.65		244'000.00		232'974.45
4260.01	Rückerstattungen Dritter		1'805.15		2'600.00		6'666.05
4611.01	Entschädigungen vom Kanton		2'613.00		2'700.00		2'647.00
4612.01	Entschädigungen von Gemeinden und Gemeindeverbänden		970.45		200.00		6'500.80
4612.07	Interne Verrechnungen zwischen Allgemeinem Haushalt und Spezialfinanzierungen		271'401.05		272'100.00		274'201.40
4900.01	Interne Verrechnung von Material- und Warenbezügen		9'978.00		10'930.00		9'866.00
4910.01	Interne Verrechnung von Dienstleistungen		49'538.85		42'000.00		51'025.70
4930.01	Interne Verrechnung von Betriebs- und Verwaltungskosten		40'464.55		41'750.00		40'506.40
0229	Fusionsprojekt Gemeinden Riggisberg und Rümligen	25'506.80	11'700.00	25'400.00	16'800.00	55'892.90	33'912.50
0229	Fusionsprojekt Gemeinden Riggisberg und Rümligen	25'506.80	11'700.00	25'400.00	16'800.00	55'892.90	33'912.50
3000.01	Löhne, Tag- und Sitzungsgelder an Behörden und Kommissionen	3'200.00		3'300.00		5'800.00	
3102.01	Drucksachen, Publikationen			1'400.00			
3130.01	Dienstleistungen Dritter			500.00			
3132.01	Honorare externe Berater, Gutachter, Fachexperten etc.			2'000.00		14'011.30	
3199.01	Übriger Betriebsaufwand	466.80		500.00			
3612.01	Entschädigungen an Gemeinden und Gemeindeverbände	6'480.00		6'700.00		15'660.00	
3900.01	Interne Verrechnung von Material- und Warenbezügen			900.00			

		Rechnung 2019		Budget 2019		Rechnung 2018	
		Aufwand	Ertrag	Aufwand	Ertrag	Aufwand	Ertrag
3910.01	Interne Verrechnung von Dienstleistungen	15'360.00		10'100.00		20'421.60	
4612.01	Entschädigungen von Gemeinden und Gemeindeverbänden				4'100.00		11'205.00
4621.95	Projektbeitrag Kanton		11'700.00		12'700.00		22'707.50
029	Verwaltungsliegenschaften	114'713.80	79'141.60	94'200.00	69'650.00	114'883.25	77'625.30
	Nettoaufwand		35'572.20		24'550.00		37'257.95
0290	Verwaltungsliegenschaften	114'713.80	79'141.60	94'200.00	69'650.00	114'883.25	77'625.30
0290	Verwaltungsliegenschaften	114'713.80	79'141.60	94'200.00	69'650.00	114'883.25	77'625.30
3010.01	Löhne des Verwaltungs- und Betriebspersonals	30'211.75		29'600.00		30'587.30	
3010.09	Mutterschafts-, IV-, Unfall-, Krankentaggelder, EO	-611.00				-144.00	
3010.99	Rückstellung Ferien-, Gleit- und Überzeitguthaben	228.65				-547.20	
3050.01	AG-Beiträge AHV, IV, EO, ALV, Verwaltungskosten	1'664.30		1'800.00		1'667.20	
3053.01	AG-Beiträge an Unfallversicherungen	626.20		700.00		687.75	
3054.01	AG-Beiträge an Familienausgleichskasse	422.10		600.00		476.60	
3055.01	AG-Beiträge an Krankentaggeldversicherungen	150.90		200.00		155.90	
3101.01	Betriebs-, Verbrauchsmaterial	1'492.90		2'000.00		2'216.80	
3111.01	Maschinen, Geräte und Fahrzeuge	815.00		500.00		197.95	
3113.01	Hardware	26'667.10				12'570.05	
3120.01	Ver- und Entsorgung Liegenschaften Verwaltungsvermögen	24'262.10		28'000.00		24'106.60	
3130.01	Dienstleistungen Dritter	666.30		1'700.00		1'882.90	
3134.01	Sachversicherungsprämien	2'055.05		2'200.00		2'049.40	
3144.01	Unterhalt Hochbauten, Gebäude	7'445.25		8'000.00		20'433.30	
3151.01	Unterhalt Apparate, Maschinen, Geräte, Fahrzeuge, Werkzeuge			100.00		50.50	
3161.01	Mieten, Benützungskosten Anlagen	20.00		100.00			
3170.01	Reisekosten und Spesen	312.20		300.00		207.20	
3300.40	Planmässige Abschreibungen Hochbauten VV	16'165.00		16'200.00		16'165.00	
3300.60	Planmässige Abschreibungen Mobilien VV	2'120.00		2'200.00		2'120.00	
4470.01	Pacht- und Mietzinse Liegenschaften VV		10'800.00		10'800.00		10'800.00
4612.07	Interne Verrechnungen zwischen Allgemeinem Haushalt und Spezialfinanzierungen		18'242.30		12'800.00		16'987.35
4900.01	Interne Verrechnung von Material- und Warenbezügen		332.30		600.00		493.45
4910.01	Interne Verrechnung von Dienstleistungen		6'834.60		7'000.00		6'922.85
4920.01	Interne Verrechnung von Pacht, Mieten und Benützungskosten		30'337.50		30'350.00		30'337.50
4930.01	Interne Verrechnung von Betriebs- und Verwaltungskosten		12'594.90		8'100.00		12'084.15
1	Öffentliche Ordnung und Sicherheit, Verteidigung	991'413.40	909'472.39	1'152'685.00	1'012'505.00	877'672.10	818'619.90
	Nettoaufwand		81'941.01		140'180.00		59'052.20

		Rechnung 2019		Budget 2019		Rechnung 2018	
		Aufwand	Ertrag	Aufwand	Ertrag	Aufwand	Ertrag
11	Öffentliche Sicherheit	32'456.50		8'200.00			
	Nettoaufwand		32'456.50		8'200.00		
111	Polizei	32'456.50		8'200.00			
	Nettoaufwand		32'456.50		8'200.00		
1110	Polizei	32'456.50		8'200.00			
1110	Polizei	32'456.50		8'200.00			
3130.01	Dienstleistungen Dritter	32'456.50		2'500.00			
3631.01	Beiträge an Kanton			5'700.00			
14	Allgemeines Rechtswesen	526'267.75	579'089.99	504'200.00	544'300.00	499'124.45	547'892.60
	Nettoertrag	52'822.24		40'100.00		48'768.15	
140	Allgemeines Rechtswesen	526'267.75	579'089.99	504'200.00	544'300.00	499'124.45	547'892.60
	Nettoertrag	52'822.24		40'100.00		48'768.15	
1400	Allgemeines Rechtswesen	47'423.30	100'245.54	54'200.00	94'300.00	66'244.50	115'012.65
1400	Allgemeines Rechtswesen	47'423.30	100'245.54	54'200.00	94'300.00	66'244.50	115'012.65
3010.01	Löhne des Verwaltungs- und Betriebspersonals	1'200.00		1'500.00		1'200.00	
3101.01	Betriebs-, Verbrauchsmaterial	120.00		300.00		462.65	
3102.01	Drucksachen, Publikationen	687.70		1'350.00		320.65	
3130.01	Dienstleistungen Dritter	3'144.35		1'800.00		2'013.75	
3130.03	Dienstleistungen Dritter (Gemeindeschreiberei)	14'079.30		13'600.00		20'285.05	
3130.04	Dienstleistungen Dritter (Finanzverwaltung)	786.45		1'000.00		1'163.40	
3130.05	Dienstleistungen Dritter (Bau und technische Dienste)	11'933.10		15'000.00		21'915.80	
3130.08	Dienstleistungen Dritter (Feuerschau)	4'491.10		4'500.00		3'467.90	
3132.01	Honorare externe Berater, Gutachter, Fachexperten etc.	10'879.75		15'000.00		13'586.40	
3134.01	Sachversicherungsprämien	1.55		5.00		2.20	
3170.01	Reisekosten und Spesen	50.00				50.00	
3181.01	Tatsächliche Forderungsverluste	50.00		145.00		1'776.70	
4120.01	Konzessionen		2'199.00		2'200.00		2'672.50
4210.01	Gebühren für Amtshandlungen						1'554.60
4210.03	Gebühren für Amtshandlungen (Gemeindeschreiberei)		25'423.90		30'000.00		32'920.20
4210.04	Gebühren für Amtshandlungen (Finanzverwaltung)		6'345.64		2'000.00		6'493.35
4210.05	Gebühren für Amtshandlungen (Bau und technische Dienste)		66'232.00		60'000.00		71'372.00
4611.01	Entschädigungen vom Kanton		45.00		100.00		

		Rechnung 2019		Budget 2019		Rechnung 2018	
		Aufwand	Ertrag	Aufwand	Ertrag	Aufwand	Ertrag
1402	Kinder- und Erwachsenenschutz	478'844.45	478'844.45	450'000.00	450'000.00	432'879.95	432'879.95
1402	Kinder- und Erwachsenenschutz	478'844.45	478'844.45	450'000.00	450'000.00	432'879.95	432'879.95
3010.01	Löhne des Verwaltungs- und Betriebspersonals	322'986.90		356'100.00		336'910.85	
3010.09	Mutterschafts-, IV-, Unfall-, Krankentaggelder, EO	-335.85				-19'840.15	
3010.99	Rückstellung Ferien-, Gleit- und Überzeitguthaben	-3'781.95				-1'977.95	
3030.01	Temporäre Arbeitskräfte	18'513.35					
3040.01	Kinder- und Ausbildungszulagen	3'881.65		3'250.00		2'533.80	
3050.01	AG-Beiträge AHV, IV, EO, ALV, Verwaltungskosten	20'380.50		22'550.00		20'015.65	
3052.01	AG-Beiträge an Pensionskassen	26'504.35		29'450.00		26'969.65	
3053.01	AG-Beiträge an Unfallversicherungen	2'909.35		3'600.00		2'860.25	
3054.01	AG-Beiträge an Familienausgleichskasse	5'170.10		6'450.00		6'075.00	
3055.01	AG-Beiträge an Krankentaggeldversicherungen	2'872.15		3'250.00		2'822.00	
3090.01	Aus- und Weiterbildung des Personals	1'290.00		10'000.00		1'990.00	
3091.01	Personalwerbung	199.25		200.00		199.25	
3099.01	Übriger Personalaufwand			300.00			
3134.01	Sachversicherungsprämien	423.35		1'000.00		615.65	
3612.01	Entschädigungen an Gemeinden und Gemeindeverbände	9'421.00					
3980.01	Interne Übertragung Saldo FU 1402 KES auf FU 5796 RSD	68'410.30		13'850.00		53'705.95	
4260.01	Rückerstattungen Dritter		4'040.00				
4611.01	Entschädigungen vom Kanton		474'804.45		450'000.00		432'879.95
15	Feuerwehr	249'840.15	249'840.15	267'015.00	224'085.00	235'270.90	234'263.90
	Nettoaufwand				42'930.00		1'007.00
150	Feuerwehr	249'840.15	249'840.15	267'015.00	224'085.00	235'270.90	234'263.90
	Nettoaufwand				42'930.00		1'007.00
1500	Feuerwehr					1'007.00	
1500	Feuerwehr					1'007.00	
3300.40	Planmässige Abschreibungen Hochbauten VV					1'007.00	
1506	Regionale Feuerwehrorganisation	249'840.15	249'840.15	267'015.00	224'085.00	234'263.90	234'263.90
1506	Regionale Feuerwehrorganisation	249'840.15	249'840.15	267'015.00	224'085.00	234'263.90	234'263.90
3000.01	Löhne, Tag- und Sitzungsgelder an Behörden und Kommissionen	17'710.00		19'300.00		16'975.00	
3010.01	Löhne des Verwaltungs- und Betriebspersonals	63'980.25		65'000.00		69'611.35	

		Rechnung 2019		Budget 2019		Rechnung 2018	
		Aufwand	Ertrag	Aufwand	Ertrag	Aufwand	Ertrag
3050.01	AG-Beiträge AHV, IV, EO, ALV, Verwaltungskosten	502.00		650.00		440.75	
3052.01	AG-Beiträge an Pensionskassen	59.75					
3053.01	AG-Beiträge an Unfallversicherungen	30.45		800.00		3.45	
3054.01	AG-Beiträge an Familienausgleichskasse	127.55		200.00		126.00	
3055.01	AG-Beiträge an Krankentaggeldversicherungen	8.40					
3090.01	Aus- und Weiterbildung des Personals	8'683.40		13'800.00		9'659.60	
3099.01	Übriger Personalaufwand	2'640.00		3'000.00		2'861.80	
3100.01	Büromaterial			300.00		100.00	
3101.01	Betriebs-, Verbrauchsmaterial	6'724.40		7'200.00		6'266.50	
3102.01	Drucksachen, Publikationen	270.25		300.00		250.95	
3103.01	Fachliteratur, Zeitschriften	150.00		380.00		300.00	
3111.01	Maschinen, Geräte und Fahrzeuge	11'180.40		12'000.00		12'812.60	
3112.01	Kleider, Wäsche, Vorhänge	2'477.25		3'800.00		9'735.25	
3113.01	Hardware	2'982.30					
3118.01	Immaterielle Anlagen	4'613.65					
3120.01	Ver- und Entsorgung Liegenschaften Verwaltungsvermögen	2'995.80		12'600.00		8'425.60	
3130.01	Dienstleistungen Dritter	4'949.50		4'600.00		4'044.35	
3131.06	Planungen und Projektierungen Dritter: Tiefbau					3'496.80	
3134.01	Sachversicherungsprämien	7'104.90		6'700.00		6'182.75	
3137.01	Steuern und Abgaben	1'439.10		1'500.00		1'254.05	
3143.01	Unterhalt übrige Tiefbauten	4'129.25		2'000.00		7'154.05	
3144.01	Unterhalt Hochbauten, Gebäude	4'005.80		2'500.00		2'740.30	
3151.01	Unterhalt Apparate, Maschinen, Geräte, Fahrzeuge, Werkzeuge	13'775.20		14'800.00		15'832.40	
3158.01	Unterhalt immaterielle Anlagen			200.00			
3161.01	Mieten, Benützungskosten Anlagen	53.85		200.00			
3170.01	Reisekosten und Spesen	2'038.90		5'000.00		4'493.05	
3181.01	Tatsächliche Forderungsverluste	3'015.20		4'000.00		3'110.25	
3190.01	Schadenersatzleistungen			100.00			
3199.01	Übriger Betriebsaufwand	4'123.55					
3300.30	Planmässige Abschreibungen übrige Tiefbauten VV			1'000.00			
3300.40	Planmässige Abschreibungen Hochbauten VV	31'135.89		30'000.00			
3300.60	Planmässige Abschreibungen Mobilien VV	9'220.90		13'150.00		6'903.20	
3300.95	Planmässige Abschreibungen übrige Sachanlagen VV	5'071.00		5'100.00		5'071.00	
3320.00	Planmässige Abschreibungen Informatik	435.46					
3612.01	Entschädigungen an Gemeinden und Gemeindeverbände					6'300.00	
3660.50	Planmässige Abschreibungen Investitionsbeiträge an private Unternehmungen, allg. HH	325.00		350.00		325.00	
3900.01	Interne Verrechnung von Material- und Warenbezügen	348.00		400.00		236.00	
3910.01	Interne Verrechnung von Dienstleistungen	9'678.85		9'800.00		8'354.10	

		Rechnung 2019		Budget 2019		Rechnung 2018	
		Aufwand	Ertrag	Aufwand	Ertrag	Aufwand	Ertrag
3930.01	Interne Verrechnung von Betriebs- und Verwaltungskosten	2'759.30				2'802.35	
3940.01	Interne Verrechnung von kalk. Zinsen und Finanzaufwand	7'409.65		12'600.00		4'710.40	
3950.01	Interne Verrechnung von planmässigen+ausserplanmässigen Abschreibungen	13'685.00		13'685.00		13'685.00	
4200.01	Ersatzabgaben		153'554.05		135'000.00		141'860.65
4240.01	Benützungsgebühren und Dienstleistungen		16'033.50		7'000.00		12'843.00
4250.01	Verkäufe		2'600.00				
4260.01	Rückerstattungen Dritter						4'090.60
4270.01	Bussen		3'825.00		1'000.00		5'950.00
4510.01	Entnahmen aus Spezialfinanzierungen des EK, Feuerwehr		27'000.80		44'085.00		27'729.65
4632.01	Beiträge von Gemeinden und Gemeindeverbänden		4'000.00		2'000.00		
4634.02	Beiträge von öffentlichen Unternehmungen (Betriebsbeitrag		35'220.00		35'000.00		35'165.00
4893.01	Entnahmen aus Vorfinanzierungen des EK, Feuerwehr Gemeinde		7'606.80				
4930.01	Interne Verrechnung von Betriebs- und Verwaltungskosten						6'625.00
16	Verteidigung	182'849.00	80'542.25	373'270.00	244'120.00	143'276.75	36'463.40
	Nettoaufwand		102'306.75		129'150.00		106'813.35
161	Militärische Verteidigung	28'320.80	23'385.75	30'400.00	24'300.00	17'660.10	26'428.75
	Nettoaufwand		4'935.05		6'100.00		
	Nettoertrag					8'768.65	
1610	Militärische Verteidigung	28'320.80	23'385.75	30'400.00	24'300.00	17'660.10	26'428.75
1610	Militärische Verteidigung	28'320.80	23'385.75	30'400.00	24'300.00	17'660.10	26'428.75
3120.01	Ver- und Entsorgung Liegenschaften Verwaltungsvermögen	208.20		600.00		216.25	
3132.01	Honorare externe Berater, Gutachter, Fachexperten etc.	7'386.10		3'500.00		3'583.15	
3134.01	Sachversicherungsprämien	981.85		1'200.00		1'180.65	
3140.01	Unterhalt an Grundstücken	102.00		1'000.00			
3144.01	Unterhalt Hochbauten, Gebäude	19'642.65		24'100.00		12'680.05	
4240.01	Benützungsgebühren und Dienstleistungen		713.10		500.00		628.00
4260.01	Rückerstattungen Dritter		5'322.65		6'600.00		7'914.10
4470.01	Pacht- und Mietzinse Liegenschaften VV		8'000.00		8'000.00		8'666.65
4472.01	Vergütung für Benützungen Liegenschaften VV		195.00		200.00		195.00
4612.01	Entschädigungen von Gemeinden und Gemeindeverbänden		9'155.00		9'000.00		9'025.00
162	Zivile Verteidigung	154'528.20	57'156.50	342'870.00	219'820.00	125'616.65	10'034.65
	Nettoaufwand		97'371.70		123'050.00		115'582.00
1620	Zivilschutz	95'486.15	55'372.65	293'770.00	219'820.00	68'585.25	10'034.65

		Rechnung 2019		Budget 2019		Rechnung 2018	
		Aufwand	Ertrag	Aufwand	Ertrag	Aufwand	Ertrag
1620	Zivilschutz	95'486.15	55'372.65	293'770.00	219'820.00	68'585.25	10'034.65
3010.01	Löhne des Verwaltungs- und Betriebspersonals	15'699.75		19'300.00		18'675.45	
3050.01	AG-Beiträge AHV, IV, EO, ALV, Verwaltungskosten	990.55		1'300.00		1'170.65	
3052.01	AG-Beiträge an Pensionskassen	986.55		1'400.00		1'068.15	
3053.01	AG-Beiträge an Unfallversicherungen	440.30		600.00		566.80	
3054.01	AG-Beiträge an Familienausgleichskasse	251.10		400.00		334.75	
3055.01	AG-Beiträge an Krankentaggeldversicherungen	140.00		200.00		165.40	
3101.01	Betriebs-, Verbrauchsmaterial	1'133.85		2'000.00		1'314.40	
3101.91	Betriebs-, Verbrauchsmaterial ZSO			1'500.00			
3111.01	Maschinen, Geräte und Fahrzeuge			96'500.00		1'020.15	
3113.01	Hardware			67'000.00			
3120.01	Ver- und Entsorgung Liegenschaften Verwaltungsvermögen	29'193.70		50'000.00		24'905.25	
3130.01	Dienstleistungen Dritter	31'547.65		32'070.00		600.25	
3134.01	Sachversicherungsprämien	3'758.65		4'500.00		3'916.65	
3140.01	Unterhalt an Grundstücken			1'000.00		3'261.65	
3144.01	Unterhalt Hochbauten, Gebäude	4'302.50		4'500.00		6'094.45	
3151.01	Unterhalt Apparate, Maschinen, Geräte, Fahrzeuge, Werkzeuge			1'000.00			
3151.91	Unterhalt Apparate, Maschinen, Geräte ZSO			3'500.00			
3161.01	Mieten, Benützungskosten Anlagen	452.35					
3300.40	Planmässige Abschreibungen Hochbauten VV	4'975.15		5'000.00		4'102.05	
3300.60	Planmässige Abschreibungen Mobilien VV	1'614.05		2'000.00		1'389.20	
4240.01	Benützungsgebühren und Dienstleistungen		150.00				
4260.01	Rückerstattungen Dritter				500.00		75.05
4310.01	Aktivierbare Eigenleistungen auf Sachanlagen						1'460.00
4470.01	Pacht- und Mietzinse Liegenschaften VV		900.00				
4472.01	Vergütung für Benützungen Liegenschaften VV		2'037.50		2'500.00		3'053.75
4501.01	Entnahmen aus Fonds des FK, Ersatzbeiträge Schutzraumbauten		31'079.00		191'670.00		
4631.01	Beiträge vom Kanton		3'500.00		3'500.00		3'500.00
4910.01	Interne Verrechnung von Dienstleistungen		1'600.00		4'900.00		
4920.01	Interne Verrechnung von Pacht, Mieten und Benützungskosten		12'600.00		12'600.00		1'600.00
4930.01	Interne Verrechnung von Betriebs- und Verwaltungskosten		3'506.15		4'150.00		345.85
1626	Regionale Zivilschutzorganisation	53'220.85		43'270.00		52'149.80	
1626	Regionale Zivilschutzorganisation	53'220.85		43'270.00		52'149.80	
3632.01	Beiträge an Gemeinden und Gemeindeverbände	53'220.85		43'270.00		52'149.80	
1627	Regionaler Führungsstab	5'821.20	1'783.85	5'830.00		4'881.60	

		Rechnung 2019		Budget 2019		Rechnung 2018	
		Aufwand	Ertrag	Aufwand	Ertrag	Aufwand	Ertrag
1627	Regionaler Führungsstab	5'821.20	1'783.85	5'830.00		4'881.60	
3130.01	Dienstleistungen Dritter	1'783.85					
3632.01	Beiträge an Gemeinden und Gemeindeverbände	4'037.35		5'830.00		4'881.60	
4632.01	Beiträge von Gemeinden und Gemeindeverbänden		1'783.85				
2	Bildung	3'799'926.93	1'888'867.45	3'764'200.00	1'696'800.00	3'640'649.51	1'698'724.35
	Nettoaufwand		1'911'059.48		2'067'400.00		1'941'925.16
21	Obligatorische Schule	3'780'584.43	1'886'408.45	3'734'930.00	1'693'100.00	3'623'431.66	1'692'025.35
	Nettoaufwand		1'894'175.98		2'041'830.00		1'931'406.31
211	Eingangsstufe	123'632.75	8'046.60	161'050.00		131'173.10	8'172.70
	Nettoaufwand		115'586.15		161'050.00		123'000.40
2110	Kindergarten	123'632.75	8'046.60	161'050.00		131'173.10	8'172.70
2110	Kindergarten	123'632.75	8'046.60	161'050.00		131'173.10	8'172.70
3090.01	Aus- und Weiterbildung des Personals	240.00		300.00			
3099.01	Übriger Personalaufwand	43.40		50.00			
3101.01	Betriebs-, Verbrauchsmaterial			50.00			
3104.01	Lehrmittel	8'301.20		9'000.00		8'448.95	
3110.01	Büromöbel und Geräte	1'170.45		2'000.00		1'663.50	
3130.01	Dienstleistungen Dritter	18.95		150.00		137.65	
3160.01	Miete und Pacht Liegenschaften	2'000.00		2'000.00		1'382.50	
3170.01	Reisekosten und Spesen			100.00			
3171.01	Exkursionen, Schulreisen und Lager	650.00		1'000.00		1'040.00	
3611.01	Entschädigungen an Kanton	110'408.75		138'600.00		117'700.50	
3612.01	Entschädigungen an Gemeinden und Gemeindeverbände			7'000.00			
3900.01	Interne Verrechnung von Material- und Warenbezügen	800.00		800.00		800.00	
4612.01	Entschädigungen von Gemeinden und Gemeindeverbänden		8'046.60				8'172.70
212	Primarstufe	1'171'902.10	496'589.55	1'156'600.00	488'800.00	1'221'661.15	518'527.50
	Nettoaufwand		675'312.55		667'800.00		703'133.65
2120	Primarstufe	1'171'902.10	496'589.55	1'156'600.00	488'800.00	1'221'661.15	518'527.50
2120	Primarstufe	1'171'902.10	496'589.55	1'156'600.00	488'800.00	1'221'661.15	518'527.50
3000.01	Löhne, Tag- und Sitzungsgelder an Behörden und Kommissionen					3'060.00	

		Rechnung 2019		Budget 2019		Rechnung 2018	
		Aufwand	Ertrag	Aufwand	Ertrag	Aufwand	Ertrag
3050.01	AG-Beiträge AHV, IV, EO, ALV, Verwaltungskosten					62.95	
3054.01	AG-Beiträge an Familienausgleichskasse					18.00	
3090.01	Aus- und Weiterbildung des Personals	1'120.00		4'500.00		2'867.30	
3099.01	Übriger Personalaufwand	547.90		500.00		159.40	
3100.01	Büromaterial	1'334.60		5'000.00		1'152.45	
3102.01	Drucksachen, Publikationen			200.00			
3103.01	Fachliteratur, Zeitschriften			200.00		179.00	
3104.01	Lehrmittel	43'780.30		50'000.00		43'271.30	
3110.01	Büromöbel und Geräte	3'155.50		3'000.00		338.65	
3111.01	Maschinen, Geräte und Fahrzeuge	739.00		2'000.00		184.90	
3113.01	Hardware	4'046.10		5'200.00		747.15	
3130.01	Dienstleistungen Dritter	1'721.80		2'000.00		2'598.05	
3132.01	Honorare externe Berater, Gutachter, Fachexperten etc.	3'010.20		2'500.00		2'875.00	
3134.01	Sachversicherungsprämien	1'317.60		2'000.00		1'865.00	
3151.01	Unterhalt Apparate, Maschinen, Geräte, Fahrzeuge, Werkzeuge	68.00		2'000.00		1'325.45	
3153.01	Informatik-Unterhalt (Hardware)	107.10		800.00			
3158.01	Unterhalt immaterielle Anlagen	3'328.00		6'000.00		10'294.70	
3160.01	Miete und Pacht Liegenschaften	5'200.00		5'500.00		3'740.00	
3161.01	Mieten, Benützungskosten Anlagen	2'851.20		7'000.00		2'851.20	
3170.01	Reisekosten und Spesen	226.00		1'700.00		63.00	
3171.01	Exkursionen, Schulreisen und Lager	10'807.70		10'000.00		13'540.00	
3199.01	Übriger Betriebsaufwand	827.90		1'200.00		1'704.95	
3611.01	Entschädigungen an Kanton	1'051'723.75		997'500.00		1'065'179.00	
3611.08	Entschädigungen an Kanton (für ICT-Support)	7'608.20		8'000.00		7'426.80	
3612.01	Entschädigungen an Gemeinden und Gemeindeverbände	28'381.25		39'800.00		56'156.90	
4260.01	Rückerstattungen Dritter						266.35
4611.01	Entschädigungen vom Kanton						1'000.00
4612.01	Entschädigungen von Gemeinden und Gemeindeverbänden		495'789.55		488'000.00		516'461.15
4900.01	Interne Verrechnung von Material- und Warenbezügen		800.00		800.00		800.00
213	Oberstufe	1'248'729.13	810'667.20	1'172'500.00	739'600.00	1'143'797.55	687'425.85
	Nettoaufwand		438'061.93		432'900.00		456'371.70
2130	Sekundarstufe I	1'248'729.13	810'667.20	1'172'500.00	739'600.00	1'143'797.55	687'425.85
2130	Sekundarstufe I	1'248'729.13	810'667.20	1'172'500.00	739'600.00	1'143'797.55	687'425.85
3000.01	Löhne, Tag- und Sitzungsgelder an Behörden und Kommissionen					6'445.00	
3050.01	AG-Beiträge AHV, IV, EO, ALV, Verwaltungskosten					63.00	
3053.01	AG-Beiträge an Unfallversicherungen	55.00				55.00	

		Rechnung 2019		Budget 2019		Rechnung 2018	
		Aufwand	Ertrag	Aufwand	Ertrag	Aufwand	Ertrag
3054.01	AG-Beiträge an Familienausgleichskasse					18.00	
3090.01	Aus- und Weiterbildung des Personals	3'178.15		5'200.00		2'300.05	
3099.01	Übriger Personalaufwand	313.40		300.00		80.00	
3100.01	Büromaterial	6'393.50		6'000.00		6'924.70	
3101.01	Betriebs-, Verbrauchsmaterial	1'766.50		1'000.00		756.15	
3102.01	Drucksachen, Publikationen			200.00			
3103.01	Fachliteratur, Zeitschriften	648.05		600.00		488.40	
3104.01	Lehrmittel	96'223.48		95'000.00		68'175.80	
3105.01	Lebensmittel	16'683.40		15'000.00		15'378.00	
3110.01	Büromöbel und Geräte			200.00		18'968.10	
3111.01	Maschinen, Geräte und Fahrzeuge	2'185.80		2'200.00			
3113.01	Hardware	10'833.70		28'000.00		48'812.85	
3130.01	Dienstleistungen Dritter	2'006.90		4'300.00		4'579.65	
3132.01	Honorare externe Berater, Gutachter, Fachexperten etc.	2'315.35		1'700.00		67.40	
3134.01	Sachversicherungsprämien	1'350.90		2'000.00		1'912.25	
3150.01	Unterhalt Büromöbel und -geräte			600.00			
3151.01	Unterhalt Apparate, Maschinen, Geräte, Fahrzeuge, Werkzeuge	7'150.55		9'000.00		5'471.05	
3153.01	Informatik-Unterhalt (Hardware)	324.75		600.00		1'846.65	
3158.01	Unterhalt immaterielle Anlagen	23'170.80		16'000.00		23'083.40	
3161.01	Mieten, Benützungskosten Anlagen	8'080.80		8'500.00		8'354.95	
3170.01	Reisekosten und Spesen	913.75		1'000.00		322.10	
3171.01	Exkursionen, Schulreisen und Lager	42'246.00		26'000.00		24'177.10	
3199.01	Übriger Betriebsaufwand	1'056.15		500.00		2'736.60	
3611.01	Entschädigungen an Kanton	967'613.75		878'000.00		852'110.25	
3611.08	Entschädigungen an Kanton (für ICT-Support)	12'585.95		13'900.00		12'602.90	
3612.01	Entschädigungen an Gemeinden und Gemeindeverbände	41'632.50		56'700.00		38'068.20	
4260.01	Rückerstattungen Dritter						273.15
4611.01	Entschädigungen vom Kanton						800.00
4612.01	Entschädigungen von Gemeinden und Gemeindeverbänden		810'667.20		739'600.00		686'352.70
214	Musikschulen	48'345.20		65'200.00		54'279.35	
	Nettoaufwand		48'345.20		65'200.00		54'279.35
2140	Musikschulen	48'345.20		65'200.00		54'279.35	
2140	Musikschule	48'345.20		65'200.00		54'279.35	
3000.01	Löhne, Tag- und Sitzungsgelder an Behörden und Kommissionen			200.00			
3636.01	Beiträge an private Organisationen ohne Erwerbszweck	48'345.20		65'000.00		54'279.35	

		Rechnung 2019		Budget 2019		Rechnung 2018	
		Aufwand	Ertrag	Aufwand	Ertrag	Aufwand	Ertrag
217	Schulliegenschaften	810'208.45	403'405.60	882'700.00	373'100.00	789'210.58	381'246.95
	Nettoaufwand		406'802.85		509'600.00		407'963.63
2170	Schulliegenschaften	810'208.45	403'405.60	882'700.00	373'100.00	789'210.58	381'246.95
2170	Schulliegenschaften	810'208.45	403'405.60	882'700.00	373'100.00	789'210.58	381'246.95
3010.01	Löhne des Verwaltungs- und Betriebspersonals	337'998.95		349'000.00		343'068.60	
3010.99	Rückstellung Ferien-, Gleit- und Überzeitguthaben	-1'774.25				-1'398.90	
3040.01	Kinder- und Ausbildungszulagen	4'320.00		4'350.00		4'334.05	
3050.01	AG-Beiträge AHV, IV, EO, ALV, Verwaltungskosten	20'054.70		20'950.00		20'089.75	
3052.01	AG-Beiträge an Pensionskassen	21'303.70		21'400.00		20'177.45	
3053.01	AG-Beiträge an Unfallversicherungen	9'018.35		10'500.00		9'829.55	
3054.01	AG-Beiträge an Familienausgleichskasse	5'087.05		6'000.00		5'742.80	
3055.01	AG-Beiträge an Krankentaggeldversicherungen	2'756.20		2'900.00		2'759.80	
3090.01	Aus- und Weiterbildung des Personals	4'756.00		5'450.00		1'815.00	
3101.01	Betriebs-, Verbrauchsmaterial	25'738.05		23'000.00		21'559.23	
3111.01	Maschinen, Geräte und Fahrzeuge	20'440.30		19'200.00		9'096.85	
3113.01	Hardware	11'297.45				24'606.80	
3119.01	Übrige nicht aktivierbare Anlagen	2'969.50		3'000.00		2'858.90	
3120.01	Ver- und Entsorgung Liegenschaften Verwaltungsvermögen	169'752.00		220'000.00		157'255.85	
3130.01	Dienstleistungen Dritter	2'014.20		2'000.00		2'583.15	
3130.91	Dienstleistungen Dritter (Ordnungsdienst): ab 2019 FU 1110 SK 3130.01			3'000.00		8'955.80	
3131.01	Planungen und Projektierungen Dritter	6'772.20		1'500.00		4'340.30	
3132.01	Honorare externe Berater, Gutachter, Fachexperten etc.	1'800.00		2'000.00		2'115.50	
3134.01	Sachversicherungsprämien	16'081.15		17'000.00		16'215.15	
3140.01	Unterhalt an Grundstücken	9'187.60		22'500.00		10'992.85	
3143.01	Unterhalt übrige Tiefbauten	9'034.40				8'696.75	
3144.01	Unterhalt Hochbauten, Gebäude	83'317.80		102'300.00		72'565.20	
3151.01	Unterhalt Apparate, Maschinen, Geräte, Fahrzeuge, Werkzeuge	8'230.20		4'500.00		4'835.30	
3159.01	Unterhalt übrige mobile Anlagen	3'184.35		1'000.00			
3160.01	Miete und Pacht Liegenschaften	18'093.60		18'200.00		18'097.80	
3161.01	Mieten, Benützungskosten Anlagen			200.00			
3181.01	Tatsächliche Forderungsverluste					987.00	
3300.30	Planmässige Abschreibungen übrige Tiefbauten VV	4'796.95		4'000.00		2'562.15	
3300.40	Planmässige Abschreibungen Hochbauten VV	10'800.00		15'550.00		11'289.90	
3300.60	Planmässige Abschreibungen Mobilien VV	2'403.00		2'400.00		2'403.00	
3320.00	Planmässige Abschreibungen Informatik	775.00		800.00		775.00	
4250.01	Verkäufe						1'130.40
4260.01	Rückerstattungen Dritter		7'665.95		7'000.00		41'135.00

		Rechnung 2019		Budget 2019		Rechnung 2018	
		Aufwand	Ertrag	Aufwand	Ertrag	Aufwand	Ertrag
4470.01	Pacht- und Mietzinse Liegenschaften VV		3'600.00				3'536.65
4471.01	Vergütung Dienstwohnungen VV		29'640.00		33'240.00		29'640.00
4472.01	Vergütung für Benützungen Liegenschaften VV		3'317.25		3'000.00		3'316.00
4612.01	Entschädigungen von Gemeinden und Gemeindeverbänden		359'182.40		329'860.00		302'488.90
218	Tagesbetreuung	159'639.45	99'173.40	81'300.00	33'000.00	74'082.25	42'378.15
	Nettoaufwand		60'466.05		48'300.00		31'704.10
2180	Tagesbetreuung	159'639.45	99'173.40	81'300.00	33'000.00	74'082.25	42'378.15
2180	Tagesbetreuung	159'639.45	99'173.40	81'300.00	33'000.00	74'082.25	42'378.15
3010.01	Löhne des Verwaltungs- und Betriebspersonals	51'894.10		17'800.00		18'487.30	
3040.01	Kinder- und Ausbildungszulagen	1'690.65		100.00		90.65	
3050.01	AG-Beiträge AHV, IV, EO, ALV, Verwaltungskosten	2'701.05		900.00		569.00	
3052.01	AG-Beiträge an Pensionskassen	2'127.25					
3053.01	AG-Beiträge an Unfallversicherungen	335.25		100.00		26.35	
3054.01	AG-Beiträge an Familienausgleichskasse	686.00		200.00		162.65	
3055.01	AG-Beiträge an Krankentaggeldversicherungen	260.10				5.60	
3090.01	Aus- und Weiterbildung des Personals	432.00		500.00		410.00	
3091.01	Personalwerbung	1'206.25					
3100.01	Büromaterial	31.30		50.00		105.40	
3101.01	Betriebs-, Verbrauchsmaterial	2'394.25		600.00		510.95	
3104.01	Lehrmittel	324.30		400.00		451.15	
3105.01	Lebensmittel	33'022.90		32'000.00		23'101.15	
3111.01	Maschinen, Geräte und Fahrzeuge	9'489.90		100.00		59.25	
3130.01	Dienstleistungen Dritter	427.05		300.00		176.40	
3132.01	Honorare externe Berater, Gutachter, Fachexperten etc.	3'342.00					
3134.01	Sachversicherungsprämien	68.00		150.00		169.30	
3170.01	Reisekosten und Spesen	354.00		600.00		491.20	
3180.01	Wertberichtigungen auf Forderungen	800.00					
3181.01	Tatsächliche Forderungsverluste					1'081.65	
3611.01	Entschädigungen an Kanton	40'953.10		25'000.00		24'329.25	
3637.01	Beiträge an private Haushalte	7'100.00		2'500.00		3'855.00	
4240.01	Benützungsgebühren und Dienstleistungen		23'175.95		3'000.00		9'043.55
4260.01	Rückerstattungen Dritter		29'901.90		15'000.00		21'345.05
4631.01	Beiträge vom Kanton		46'095.55		15'000.00		11'989.55
219	Obligatorische Schule	218'127.35	68'526.10	215'580.00	58'600.00	209'227.68	54'274.20
	Nettoaufwand		149'601.25		156'980.00		154'953.48

		Rechnung 2019		Budget 2019		Rechnung 2018	
		Aufwand	Ertrag	Aufwand	Ertrag	Aufwand	Ertrag
2190	Schulleitung und Schulverwaltung	94'719.60	17'337.50	92'600.00	18'200.00	88'954.45	17'337.50
2190	Schulleitung und Schulverwaltung	94'719.60	17'337.50	92'600.00	18'200.00	88'954.45	17'337.50
3000.01	Löhne, Tag- und Sitzungsgelder an Behörden und Kommissionen					400.00	
3010.01	Löhne des Verwaltungs- und Betriebspersonals	69'336.85		70'200.00		68'981.00	
3010.99	Rückstellung Ferien-, Gleit- und Überzeitguthaben	-248.25				800.30	
3040.01	Kinder- und Ausbildungszulagen	1'512.00		1'800.00		1'648.35	
3050.01	AG-Beiträge AHV, IV, EO, ALV, Verwaltungskosten	4'373.85		4'500.00		4'343.60	
3052.01	AG-Beiträge an Pensionskassen	3'460.80		3'800.00		3'411.00	
3053.01	AG-Beiträge an Unfallversicherungen	496.80		600.00		516.20	
3054.01	AG-Beiträge an Familienausgleichskasse	1'109.65		1'300.00		1'241.20	
3055.01	AG-Beiträge an Krankentaggeldversicherungen	471.80		600.00		493.80	
3090.01	Aus- und Weiterbildung des Personals	470.00		900.00		65.00	
3100.01	Büromaterial	1'364.30		2'000.00		1'244.60	
3101.01	Betriebs-, Verbrauchsmaterial					425.50	
3102.01	Drucksachen, Publikationen	62.70		1'000.00			
3110.01	Büromöbel und Geräte	3'000.30		1'000.00			
3118.01	Immaterielle Anlagen	2'564.00					
3130.01	Dienstleistungen Dritter	848.95		800.00		1'077.40	
3134.01	Sachversicherungsprämien	90.90		170.00		125.70	
3151.01	Unterhalt Apparate, Maschinen, Geräte, Fahrzeuge, Werkzeuge					355.85	
3158.01	Unterhalt immaterielle Anlagen	1'980.00		100.00			
3900.01	Interne Verrechnung von Material- und Warenbezügen	1'130.00		1'130.00		1'130.00	
3910.01	Interne Verrechnung von Dienstleistungen	600.00		600.00		600.00	
3930.01	Interne Verrechnung von Betriebs- und Verwaltungskosten	2'094.95		2'100.00		2'094.95	
4612.01	Entschädigungen von Gemeinden und Gemeindeverbänden		8'780.40		8'725.00		8'780.40
4910.01	Interne Verrechnung von Dienstleistungen		8'557.10		9'475.00		8'557.10
2193	Schulveranstaltungen	689.65		1'700.00		177.85	
2193	Schulveranstaltungen	689.65		1'700.00		177.85	
3199.01	Übriger Betriebsaufwand	689.65		1'700.00		177.85	
2195	Schülertransporte	101'781.80	37'317.45	101'000.00	27'000.00	105'360.35	26'942.00
2195	Schülertransporte	101'781.80	37'317.45	101'000.00	27'000.00	105'360.35	26'942.00
3130.01	Dienstleistungen Dritter	93'160.90		95'000.00		89'006.80	
3637.01	Beiträge an private Haushalte	8'620.90		6'000.00		16'353.55	

		Rechnung 2019		Budget 2019		Rechnung 2018	
		Aufwand	Ertrag	Aufwand	Ertrag	Aufwand	Ertrag
4631.01	Beiträge vom Kanton		27'948.00		27'000.00		26'942.00
4699.02	Rückverteilungen von PostAuto-Abgeltungen		9'369.45				
2197	Schulsozialdienst	6'000.00	4'000.00				
2197	Schulsozialdienst	6'000.00	4'000.00				
3132.01	Honorare externe Berater, Gutachter, Fachexperten etc.	4'500.00					
3910.01	Interne Verrechnung von Dienstleistungen	1'500.00					
4632.01	Beiträge von Gemeinden und Gemeindeverbänden		4'000.00				
2198	Integration und besondere Massnahmen	14'936.30	9'871.15	20'280.00	13'400.00	14'735.03	9'994.70
2198	Integration und besondere Massnahmen (IBEM)	14'936.30	9'871.15	20'280.00	13'400.00	14'735.03	9'994.70
3000.01	Löhne, Tag- und Sitzungsgelder an Behörden und Kommissionen	1'140.00		2'500.00		1'105.00	
3050.01	AG-Beiträge AHV, IV, EO, ALV, Verwaltungskosten	18.95		20.00		18.90	
3054.01	AG-Beiträge an Familienausgleichskasse	4.80		5.00		5.40	
3090.01	Aus- und Weiterbildung des Personals	723.80		1'500.00		702.63	
3099.01	Übriger Personalaufwand			500.00		80.00	
3100.01	Büromaterial	42.90		480.00		226.35	
3104.01	Lehrmittel	2'933.85		3'700.00		1'195.95	
3111.01	Maschinen, Geräte und Fahrzeuge					1'069.00	
3130.01	Dienstleistungen Dritter	214.90		600.00		464.50	
3170.01	Reisekosten und Spesen			200.00		10.20	
3910.01	Interne Verrechnung von Dienstleistungen	9'357.10		10'275.00		9'357.10	
3930.01	Interne Verrechnung von Betriebs- und Verwaltungskosten	500.00		500.00		500.00	
4632.01	Beiträge von Gemeinden und Gemeindeverbänden		9'871.15		13'400.00		9'994.70
29	Übriges Bildungswesen	19'342.50	2'459.00	29'270.00	3'700.00	17'217.85	6'699.00
	Nettoaufwand		16'883.50		25'570.00		10'518.85
291	Verwaltung	12'835.65		14'600.00			
	Nettoaufwand		12'835.65		14'600.00		
2910	Verwaltung	12'835.65		14'600.00			
2910	Verwaltung	12'835.65		14'600.00			
3000.01	Löhne, Tag- und Sitzungsgelder an Behörden und Kommissionen	9'410.00		11'100.00			
3050.01	AG-Beiträge AHV, IV, EO, ALV, Verwaltungskosten	126.15		140.00			
3054.01	AG-Beiträge an Familienausgleichskasse	32.00		60.00			

		Rechnung 2019		Budget 2019		Rechnung 2018	
		Aufwand	Ertrag	Aufwand	Ertrag	Aufwand	Ertrag
3090.01	Aus- und Weiterbildung des Personals	971.45		1'500.00			
3099.01	Übriger Personalaufwand	1'937.30		1'800.00			
3102.01	Drucksachen, Publikationen	358.75					
299	Bildung	6'506.85	2'459.00	14'670.00	3'700.00	17'217.85	6'699.00
	Nettoaufwand		4'047.85		10'970.00		10'518.85
2991	Erwachsenenbildung	6'506.85	2'459.00	14'670.00	3'700.00	17'217.85	6'699.00
2991	Erwachsenenbildung	6'506.85	2'459.00	14'670.00	3'700.00	17'217.85	6'699.00
3000.01	Löhne, Tag- und Sitzungsgelder an Behörden und Kommissionen	300.00		300.00		300.00	
3010.01	Löhne des Verwaltungs- und Betriebspersonals	5'594.60		13'000.00		15'926.60	
3050.01	AG-Beiträge AHV, IV, EO, ALV, Verwaltungskosten	352.85		500.00		656.25	
3053.01	AG-Beiträge an Unfallversicherungen	6.45		100.00		18.35	
3054.01	AG-Beiträge an Familienausgleichskasse	89.55		200.00		187.65	
3104.01	Lehrmittel	56.05		400.00			
3134.01	Sachversicherungsprämien	7.35		70.00		29.00	
3170.01	Reisekosten und Spesen	100.00		100.00		100.00	
4231.01	Kursgelder		2'459.00		3'700.00		5'483.00
4636.01	Beiträge von privaten Organisationen ohne Erwerbszweck						1'216.00
3	Kultur, Sport und Freizeit, Kirche	180'743.55	24'429.20	135'600.00	24'800.00	146'959.64	24'786.15
	Nettoaufwand		156'314.35		110'800.00		122'173.49
31	Kulturerbe	1'110.00		1'100.00		1'110.00	
	Nettoaufwand		1'110.00		1'100.00		1'110.00
311	Museen und bildende Kunst	990.00		1'000.00		990.00	
	Nettoaufwand		990.00		1'000.00		990.00
3110	Museen und bildende Kunst	990.00		1'000.00		990.00	
3110	Museen und bildende Kunst	990.00		1'000.00		990.00	
3636.01	Beiträge an private Organisationen ohne Erwerbszweck	990.00		1'000.00		990.00	
312	Denkmalpflege und Heimatschutz	120.00		100.00		120.00	
	Nettoaufwand		120.00		100.00		120.00
3120	Denkmalpflege und Heimatschutz	120.00		100.00		120.00	

		Rechnung 2019		Budget 2019		Rechnung 2018	
		Aufwand	Ertrag	Aufwand	Ertrag	Aufwand	Ertrag
3120	Denkmalpflege und Heimatschutz	120.00		100.00		120.00	
3636.01	Beiträge an private Organisationen ohne Erwerbszweck	120.00		100.00		120.00	
32	Kultur, übrige	77'441.95	13'086.20	82'100.00	11'600.00	75'192.45	10'766.15
	Nettoaufwand		64'355.75		70'500.00		64'426.30
321	Bibliotheken	42'639.15	8'992.70	47'000.00	9'900.00	42'232.50	9'163.15
	Nettoaufwand		33'646.45		37'100.00		33'069.35
3210	Bibliotheken	42'639.15	8'992.70	47'000.00	9'900.00	42'232.50	9'163.15
3210	Bibliotheken	42'639.15	8'992.70	47'000.00	9'900.00	42'232.50	9'163.15
3000.01	Löhne, Tag- und Sitzungsgelder an Behörden und Kommissionen	1'000.00		1'140.00		940.00	
3010.01	Löhne des Verwaltungs- und Betriebspersonals	23'249.15		22'200.00		23'305.05	
3010.09	Mutterschafts-, IV-, Unfall-, Krankentaggelder, EO					-641.90	
3050.01	AG-Beiträge AHV, IV, EO, ALV, Verwaltungskosten	936.10		1'400.00		820.40	
3053.01	AG-Beiträge an Unfallversicherungen	26.80		100.00		26.00	
3054.01	AG-Beiträge an Familienausgleichskasse	237.55		400.00		245.90	
3090.01	Aus- und Weiterbildung des Personals			500.00		150.00	
3100.01	Büromaterial	812.05		1'000.00		363.90	
3103.01	Fachliteratur, Zeitschriften	14'264.75		15'000.00		15'283.90	
3111.01	Maschinen, Geräte und Fahrzeuge			500.00			
3113.01	Hardware			500.00			
3130.01	Dienstleistungen Dritter	570.10		1'000.00		1'251.50	
3134.01	Sachversicherungsprämien	327.40		500.00		462.75	
3153.01	Informatik-Unterhalt (Hardware)			500.00			
3158.01	Unterhalt immaterielle Anlagen			60.00		25.00	
3170.01	Reisekosten und Spesen	219.30		200.00			
3199.01	Übriger Betriebsaufwand	995.95		2'000.00			
4240.01	Benützungsgebühren und Dienstleistungen		6'388.85		7'500.00		6'688.00
4260.01	Rückerstattungen Dritter		219.15				60.05
4502.01	Entnahmen aus Legaten und Stiftungen		384.70		400.00		415.10
4635.01	Beiträge von privaten Unternehmungen		2'000.00		2'000.00		2'000.00
322	Musik und Theater	16'917.25	3'305.00	18'100.00		13'711.00	186.00
	Nettoaufwand		13'612.25		18'100.00		13'525.00
3220	Musik und Theater	16'917.25	3'305.00	18'100.00		13'711.00	186.00

		Rechnung 2019		Budget 2019		Rechnung 2018	
		Aufwand	Ertrag	Aufwand	Ertrag	Aufwand	Ertrag
3220	Konzert und Theater	16'917.25	3'305.00	18'100.00		13'711.00	186.00
3101.01	Betriebs-, Verbrauchsmaterial			500.00			
3120.01	Ver- und Entsorgung Liegenschaften Verwaltungsvermögen	6'703.20		7'500.00			
3130.01	Dienstleistungen Dritter	1'945.00				186.00	
3134.01	Sachversicherungsprämien	242.25		380.00			
3144.01	Unterhalt Hochbauten, Gebäude	119.80		2'000.00			
3300.40	Planmässige Abschreibungen Hochbauten VV	1'007.00		1'120.00			
3636.01	Beiträge an private Organisationen ohne Erwerbszweck	6'900.00		6'600.00		6'900.00	
3930.01	Interne Verrechnung von Betriebs- und Verwaltungskosten					6'625.00	
4250.01	Verkäufe		1'945.00				186.00
4470.01	Pacht- und Mietzinse Liegenschaften VV		1'360.00				
329	Kultur	17'885.55	788.50	17'000.00	1'700.00	19'248.95	1'417.00
	Nettoaufwand		17'097.05		15'300.00		17'831.95
3290	Übrige Kultur	17'885.55	788.50	17'000.00	1'700.00	19'248.95	1'417.00
3290	Übrige Kultur	17'885.55	788.50	17'000.00	1'700.00	19'248.95	1'417.00
3101.01	Betriebs-, Verbrauchsmaterial	555.45		200.00		913.85	
3103.01	Fachliteratur, Zeitschriften					525.00	
3130.83	Dienstleistungen Dritter (Bundesfeier)	372.80		300.00		964.80	
3161.01	Mieten, Benützungskosten Anlagen	899.30		400.00		787.30	
3636.01	Beiträge an private Organisationen ohne Erwerbszweck	16'058.00		16'100.00		16'058.00	
4240.01	Benützungsgebühren und Dienstleistungen		119.50		1'500.00		1'056.00
4250.01	Verkäufe		669.00		200.00		361.00
33	Medien	26'238.25	8'998.00	28'600.00	9'100.00	50'721.14	9'994.00
	Nettoaufwand		17'240.25		19'500.00		40'727.14
332	Massenmedien	26'238.25	8'998.00	28'600.00	9'100.00	50'721.14	9'994.00
	Nettoaufwand		17'240.25		19'500.00		40'727.14
3320	Massenmedien	26'238.25	8'998.00	28'600.00	9'100.00	50'721.14	9'994.00
3320	Massenmedien	26'238.25	8'998.00	28'600.00	9'100.00	50'721.14	9'994.00
3130.85	Dienstleistungen Dritter (Riggisberger Info)	25'925.75		28'000.00		27'894.94	
3158.85	Unterhalt immaterielle Anlagen (Homepage)	312.50		600.00		22'826.20	
4240.01	Benützungsgebühren und Dienstleistungen		4'016.00		4'300.00		5'012.00

		Rechnung 2019		Budget 2019		Rechnung 2018	
		Aufwand	Ertrag	Aufwand	Ertrag	Aufwand	Ertrag
4635.01	Beiträge von privaten Unternehmungen		4'982.00		4'800.00		4'982.00
34	Sport und Freizeit	75'953.35	2'345.00	23'800.00	4'100.00	19'936.05	4'026.00
	Nettoaufwand		73'608.35		19'700.00		15'910.05
341	Sport	100.00		100.00		100.00	
	Nettoaufwand		100.00		100.00		100.00
3410	Sport	100.00		100.00		100.00	
3410	Sport	100.00		100.00		100.00	
3636.01	Beiträge an private Organisationen ohne Erwerbszweck	100.00		100.00		100.00	
342	Freizeit	75'853.35	2'345.00	23'700.00	4'100.00	19'836.05	4'026.00
	Nettoaufwand		73'508.35		19'600.00		15'810.05
3420	Freizeit	75'853.35	2'345.00	23'700.00	4'100.00	19'836.05	4'026.00
3420	Freizeit	75'853.35	2'345.00	23'700.00	4'100.00	19'836.05	4'026.00
3010.01	Löhne des Verwaltungs- und Betriebspersonals			1'000.00			
3050.01	AG-Beiträge AHV, IV, EO, ALV, Verwaltungskosten			65.00			
3053.01	AG-Beiträge an Unfallversicherungen			25.00			
3054.01	AG-Beiträge an Familienausgleichskasse			10.00			
3101.01	Betriebs-, Verbrauchsmaterial	215.40		1'500.00		1'534.10	
3120.01	Ver- und Entsorgung Liegenschaften Verwaltungsvermögen	132.30		1'500.00		490.95	
3134.01	Sachversicherungsprämien	78.80		550.00		523.05	
3140.01	Unterhalt an Grundstücken	22'256.60		12'500.00		7'720.45	
3141.02	Unterhalt Strassen- und Verkehrswege (Wanderwege)	368.00		1'800.00		6'349.70	
3151.01	Unterhalt Apparate, Maschinen, Geräte, Fahrzeuge, Werkzeuge	1'945.05					
3161.01	Mieten, Benützungskosten Anlagen			200.00			
3170.01	Reisekosten und Spesen			100.00			
3300.40	Planmässige Abschreibungen Hochbauten VV			2'300.00		2'269.00	
3301.40	Ausserplanmässige Abschreibungen Hochbauten VV	49'909.00					
3636.01	Beiträge an private Organisationen ohne Erwerbszweck	948.20		950.00		948.80	
3636.05	Beiträge an private Organisationen ohne Erwerbszweck (Altkleidersammlung)			1'200.00			
4240.01	Benützungsgebühren und Dienstleistungen		1'795.00		500.00		800.00
4250.01	Verkäufe				1'150.00		
4260.01	Rückerstattungen Dritter				1'000.00		1'776.00
4470.01	Pacht- und Mietzinse Liegenschaften VV		550.00		1'450.00		1'450.00

		Rechnung 2019		Budget 2019		Rechnung 2018	
		Aufwand	Ertrag	Aufwand	Ertrag	Aufwand	Ertrag
4	Gesundheit	16'164.82	690.00	18'600.00	400.00	13'824.55	309.40
	Nettoaufwand		15'474.82		18'200.00		13'515.15
42	Ambulante Krankenpflege	2'800.00		2'800.00		2'800.00	
	Nettoaufwand		2'800.00		2'800.00		2'800.00
421	Ambulante Krankenpflege	2'800.00		2'800.00		2'800.00	
	Nettoaufwand		2'800.00		2'800.00		2'800.00
4210	Ambulante Krankenpflege	2'800.00		2'800.00		2'800.00	
4210	Ambulante Krankenpflege	2'800.00		2'800.00		2'800.00	
3635.01	Beiträge an private Unternehmungen	100.00		100.00		100.00	
3636.01	Beiträge an private Organisationen ohne Erwerbszweck	2'700.00		2'700.00		2'700.00	
43	Gesundheit	13'364.82	690.00	15'800.00	400.00	11'024.55	309.40
	Nettoaufwand		12'674.82		15'400.00		10'715.15
433	Schulgesundheitsdienst	13'364.82	690.00	15'800.00	400.00	11'024.55	309.40
	Nettoaufwand		12'674.82		15'400.00		10'715.15
4330	Schulgesundheitsdienst	6'604.90		6'400.00		5'486.65	
4330	Schulgesundheitsdienst	6'604.90		6'400.00		5'486.65	
3010.01	Löhne des Verwaltungs- und Betriebspersonals	5'459.10		5'000.00		4'554.55	
3050.01	AG-Beiträge AHV, IV, EO, ALV, Verwaltungskosten	322.90		340.00		256.60	
3053.01	AG-Beiträge an Unfallversicherungen	6.25		10.00		5.25	
3054.01	AG-Beiträge an Familienausgleichskasse	81.90		100.00		73.35	
3102.01	Drucksachen, Publikationen	196.30		280.00		247.70	
3106.01	Medizinisches Material	531.30		650.00		340.90	
3134.01	Sachversicherungsprämien	7.15		20.00		8.30	
4331	Schulzahnpflege	6'759.92	690.00	9'400.00	400.00	5'537.90	309.40
4331	Schulzahnpflege	6'759.92	690.00	9'400.00	400.00	5'537.90	309.40
3010.01	Löhne des Verwaltungs- und Betriebspersonals	850.00		1'000.00			
3053.01	AG-Beiträge an Unfallversicherungen			10.00			
3090.01	Aus- und Weiterbildung des Personals			800.00		625.00	

		Rechnung 2019		Budget 2019		Rechnung 2018	
		Aufwand	Ertrag	Aufwand	Ertrag	Aufwand	Ertrag
3100.01	Büromaterial	137.87		450.00			
3102.01	Drucksachen, Publikationen	40.00		50.00		75.00	
3106.01	Medizinisches Material	328.50		400.00		287.05	
3130.01	Dienstleistungen Dritter	75.85		150.00		48.45	
3134.01	Sachversicherungsprämien	1.10					
3136.01	Honorare privatärztlicher Tätigkeit	3'270.00		5'040.00		2'384.20	
3637.01	Beiträge an private Haushalte	2'056.60		1'500.00		2'118.20	
4612.01	Entschädigungen von Gemeinden und Gemeindeverbänden		690.00		400.00		309.40
5	Soziale Sicherheit	7'002'113.92	5'082'898.72	6'418'570.00	4'404'250.00	6'418'147.47	4'508'873.47
	Nettoaufwand		1'919'215.20		2'014'320.00		1'909'274.00
52	Invalidität	300.00		300.00		270.00	
	Nettoaufwand		300.00		300.00		270.00
523	Invalidenheime	300.00		300.00		270.00	
	Nettoaufwand		300.00		300.00		270.00
5230	Invalidenheime	300.00		300.00		270.00	
5230	Invalidenheime	300.00		300.00		270.00	
3636.01	Beiträge an private Organisationen ohne Erwerbszweck	300.00		300.00		270.00	
53	Alter + Hinterlassene	632'979.75	20'223.00	646'420.00	16'100.00	612'588.30	13'432.00
	Nettoaufwand		612'756.75		630'320.00		599'156.30
531	Alters- und Hinterlassenenversicherung AHV	69'906.90	12'723.00	70'800.00	13'400.00	69'239.50	13'432.00
	Nettoaufwand		57'183.90		57'400.00		55'807.50
5310	Alters- und Hinterlassenenversicherung AHV	69'906.90	12'723.00	70'800.00	13'400.00	69'239.50	13'432.00
5310	Alters- und Hinterlassenenversicherung AHV	69'906.90	12'723.00	70'800.00	13'400.00	69'239.50	13'432.00
3010.01	Löhne des Verwaltungs- und Betriebspersonals	49'656.10		49'700.00		48'900.20	
3050.01	AG-Beiträge AHV, IV, EO, ALV, Verwaltungskosten	3'131.60		3'150.00		3'079.60	
3052.01	AG-Beiträge an Pensionskassen	6'091.20		6'450.00		5'986.20	
3053.01	AG-Beiträge an Unfallversicherungen	447.90		450.00		440.80	
3054.01	AG-Beiträge an Familienausgleichskasse	794.30		900.00		880.10	
3055.01	AG-Beiträge an Krankentaggeldversicherungen	442.00		500.00		435.40	
3090.01	Aus- und Weiterbildung des Personals			200.00			

		Rechnung 2019		Budget 2019		Rechnung 2018	
		Aufwand	Ertrag	Aufwand	Ertrag	Aufwand	Ertrag
3099.01	Übriger Personalaufwand					166.00	
3134.01	Sachversicherungsprämien	65.10		130.00		89.10	
3170.01	Reisekosten und Spesen	41.20		70.00		24.60	
3900.01	Interne Verrechnung von Material- und Warenbezügen	1'500.00		1'500.00		1'500.00	
3920.01	Interne Verrechnung von Pacht, Mieten und Benützungskosten	4'237.50		4'250.00		4'237.50	
3930.01	Interne Verrechnung von Betriebs- und Verwaltungskosten	3'500.00		3'500.00		3'500.00	
4611.01	Entschädigungen vom Kanton		12'723.00		13'400.00		13'432.00
532	Ergänzungsleistungen AHV / IV	558'567.00		568'500.00		539'117.00	
	Nettoaufwand		558'567.00		568'500.00		539'117.00
5320	Ergänzungsleistungen AHV / IV	558'567.00		568'500.00		539'117.00	
5320	Ergänzungsleistungen AHV / IV	558'567.00		568'500.00		539'117.00	
3631.01	Beiträge an Kanton	558'567.00		568'500.00		539'117.00	
534	Wohnen im Alter	120.00	7'500.00	120.00		120.00	
	Nettoaufwand				120.00		120.00
	Nettoertrag	7'380.00					
5340	Wohnen im Alter	120.00	7'500.00	120.00		120.00	
5340	Wohnen im Alter	120.00	7'500.00	120.00		120.00	
3636.01	Beiträge an private Organisationen ohne Erwerbszweck	120.00		120.00		120.00	
4450.01	Erträge aus Darlehen VV		7'500.00				
535	Leistungen an das Alter	4'385.85		7'000.00	2'700.00	4'111.80	
	Nettoaufwand		4'385.85		4'300.00		4'111.80
5350	Leistungen an das Alter	4'385.85		7'000.00	2'700.00	4'111.80	
5350	Leistungen an das Alter	4'385.85		7'000.00	2'700.00	4'111.80	
3090.01	Aus- und Weiterbildung des Personals	190.00					
3612.01	Entschädigungen an Gemeinden und Gemeindeverbände	195.85		3'000.00		111.80	
3632.01	Beiträge an Gemeinden und Gemeindeverbände	2'000.00		2'000.00		2'000.00	
3636.01	Beiträge an private Organisationen ohne Erwerbszweck	2'000.00		2'000.00		2'000.00	
4611.01	Entschädigungen vom Kanton				2'700.00		
54	Familie und Jugend	661'428.63	520'394.00	563'200.00	446'200.00	636'481.90	499'678.44

		Rechnung 2019		Budget 2019		Rechnung 2018	
		Aufwand	Ertrag	Aufwand	Ertrag	Aufwand	Ertrag
	Nettoaufwand		141'034.63		117'000.00		136'803.46
541	Familienzulagen	14'970.00		10'500.00		10'540.00	
	Nettoaufwand		14'970.00		10'500.00		10'540.00
5410	Familienzulagen	14'970.00		10'500.00		10'540.00	
5410	Familienzulagen	14'970.00		10'500.00		10'540.00	
3631.01	Beiträge an Kanton	14'970.00		10'500.00		10'540.00	
543	Alimentenbevorschussung und -inkasso	245'814.90	160'995.95	131'500.00	80'500.00	204'969.25	130'547.35
	Nettoaufwand		84'818.95		51'000.00		74'421.90
5430	Alimentenbevorschussung und -inkasso	245'814.90	160'995.95	131'500.00	80'500.00	204'969.25	130'547.35
5430	Alimentenbevorschussung und -inkasso	245'814.90	160'995.95	131'500.00	80'500.00	204'969.25	130'547.35
3130.01	Dienstleistungen Dritter	1'494.90		1'500.00		2'690.25	
3637.06	Beiträge an private Haushalte (Alimentenbevorschussungen)	244'320.00		130'000.00		202'279.00	
4260.01	Rückerstattungen Dritter				500.00		
4260.06	Rückerstattungen Dritter (Alimentenrückerstattungen)		160'995.95		80'000.00		130'547.35
544	Jugendschutz	305'875.08	275'424.95	316'600.00	282'400.00	325'555.95	295'392.02
	Nettoaufwand		30'450.13		34'200.00		30'163.93
5444	Regionale Offene Kinder- und Jugendfachstelle	305'875.08	275'424.95	316'600.00	282'400.00	325'555.95	295'392.02
5444	Regionale Offene Kinder- und Jugendfachstelle	305'875.08	275'424.95	316'600.00	282'400.00	325'555.95	295'392.02
3000.01	Löhne, Tag- und Sitzungsgelder an Behörden und Kommissionen	1'840.00		2'400.00		1'960.00	
3010.01	Löhne des Verwaltungs- und Betriebspersonals	219'425.05		222'300.00		217'277.70	
3010.09	Mutterschafts-, IV-, Unfall-, Krankentaggelder, EO	-37'223.40		-32'400.00		-24'952.80	
3010.99	Rückstellung Ferien-, Gleit- und Überzeitguthaben	733.40				205.55	
3040.01	Kinder- und Ausbildungszulagen	2'028.00		2'400.00		2'226.50	
3050.01	AG-Beiträge AHV, IV, EO, ALV, Verwaltungskosten	11'873.75		12'100.00		12'191.00	
3052.01	AG-Beiträge an Pensionskassen	17'183.40		18'800.00		16'683.30	
3053.01	AG-Beiträge an Unfallversicherungen	1'977.80		2'000.00		1'958.90	
3054.01	AG-Beiträge an Familienausgleichskasse	3'524.05		4'050.00		3'929.20	
3055.01	AG-Beiträge an Krankentaggeldversicherungen	1'888.90		2'050.00		1'870.55	
3090.01	Aus- und Weiterbildung des Personals	807.50		2'000.00		2'532.00	
3091.01	Personalwerbung			100.00		199.25	

		Rechnung 2019		Budget 2019		Rechnung 2018	
		Aufwand	Ertrag	Aufwand	Ertrag	Aufwand	Ertrag
3099.01	Übriger Personalaufwand	469.10		400.00		550.00	
3100.01	Büromaterial	655.72					
3101.01	Betriebs-, Verbrauchsmaterial	107.40					
3102.01	Drucksachen, Publikationen	200.55		300.00		118.00	
3103.01	Fachliteratur, Zeitschriften					39.00	
3109.01	Übriger Material- und Warenaufwand	8'385.65		14'000.00		5'504.45	
3111.01	Maschinen, Geräte und Fahrzeuge	2'256.66		2'000.00		1'046.90	
3113.01	Hardware					610.45	
3118.01	Immaterielle Anlagen	2'340.00				1'691.25	
3119.54	Übrige nicht aktivierbare Ausgaben Jugendfachstelle	2'050.00				7'642.00	
3130.01	Dienstleistungen Dritter	4'331.40		4'500.00		4'609.05	
3132.01	Honorare externe Berater, Gutachter, Fachexperten etc.	3'000.00					
3134.01	Sachversicherungsprämien	287.80		600.00		395.85	
3151.01	Unterhalt Apparate, Maschinen, Geräte, Fahrzeuge, Werkzeuge	73.70		200.00			
3158.01	Unterhalt immaterielle Anlagen	663.80		700.00		653.10	
3160.01	Miete und Pacht Liegenschaften	16'800.00		16'800.00		40'031.15	
3170.01	Reisekosten und Spesen	2'208.90		3'700.00		3'193.45	
3199.01	Übriger Betriebsaufwand	1'098.15		550.00		449.75	
3320.00	Planmässige Abschreibungen Informatik	1'160.00		1'300.00		1'160.00	
3893.06	Einlagen in Vorfinanzierungen des EK, SF Jugendarbeit	3'200.00				6'678.30	
3900.01	Interne Verrechnung von Material- und Warenbezügen	500.00		500.00		500.00	
3910.01	Interne Verrechnung von Dienstleistungen	6'600.00		8'900.00		4'000.00	
3920.01	Interne Verrechnung von Pacht, Mieten und Benützungskosten	12'600.00		12'600.00		1'600.00	
3930.01	Interne Verrechnung von Betriebs- und Verwaltungskosten	12'386.05		12'100.00		8'294.55	
3940.01	Interne Verrechnung von kalk. Zinsen und Finanzaufwand	441.75		1'650.00		707.55	
4250.01	Verkäufe						100.00
4260.01	Rückerstattungen Dritter		26.80				
4472.01	Vergütung für Benützungen Liegenschaften VV		50.00				
4489.01	Übrige Erträge von gemieteten Liegenschaften VV		50.00				
4632.01	Beiträge von Gemeinden und Gemeindeverbänden		109'812.15		117'100.00		111'840.40
4636.01	Beiträge von privaten Organisationen ohne Erwerbszweck		200.00				200.00
4893.06	Entnahmen aus Vorfinanzierungen des EK, SF Jugendarbeit						7'642.00
4980.02	Interne Übertragung Kantonsbeitrag Offene Regionale Jugendarbeit		165'286.00		165'300.00		175'609.62
545	Leistungen an Familien	94'768.65	83'973.10	104'600.00	83'300.00	95'416.70	73'739.07
	Nettoaufwand		10'795.55		21'300.00		21'677.63
5450	Leistungen an Familien allgemein	100.00		100.00		100.00	

		Rechnung 2019		Budget 2019		Rechnung 2018	
		Aufwand	Ertrag	Aufwand	Ertrag	Aufwand	Ertrag
5450	Leistungen an Familien allgemein	100.00		100.00		100.00	
3636.01	Beiträge an private Organisationen ohne Erwerbszweck	100.00		100.00		100.00	
5451	Kinderkrippen und Kinderhorte	90'057.35	83'973.10	94'500.00	83'300.00	85'040.90	73'739.07
5451	Kinderkrippen und Kinderhorte	90'057.35	83'973.10	94'500.00	83'300.00	85'040.90	73'739.07
3636.01	Beiträge an private Organisationen ohne Erwerbszweck	88'504.20		92'300.00		82'901.00	
3910.01	Interne Verrechnung von Dienstleistungen	1'000.00		1'000.00		1'000.00	
3940.01	Interne Verrechnung von kalk. Zinsen und Finanzaufwand	553.15		1'200.00		1'139.90	
4612.01	Entschädigungen von Gemeinden und Gemeindeverbänden		4'662.10		8'900.00		9'017.35
4980.04	Interne Übertragung Kantonsbeitrag KITA		79'311.00		74'400.00		64'721.72
5458	Tageselternverein	4'611.30		10'000.00		10'275.80	
5458	Tageselternverein	4'611.30		10'000.00		10'275.80	
3612.01	Entschädigungen an Gemeinden und Gemeindeverbände	4'611.30		10'000.00		10'275.80	
56	Soziales Wohnungswesen	450.00		450.00		450.00	
	Nettoaufwand		450.00		450.00		450.00
560	Soziales Wohnungswesen	450.00		450.00		450.00	
	Nettoaufwand		450.00		450.00		450.00
5600	Soziales Wohnungswesen	450.00		450.00		450.00	
5600	Soziales Wohnungswesen	450.00		450.00		450.00	
3636.01	Beiträge an private Organisationen ohne Erwerbszweck	450.00		450.00		450.00	
57	Sozialhilfe und Asylwesen	5'703'047.79	4'542'281.72	5'208'200.00	3'941'950.00	5'163'089.77	3'995'763.03
	Nettoaufwand		1'160'766.07		1'266'250.00		1'167'326.74
572	Wirtschaftliche Hilfe	3'375'509.05	934'568.84	2'900'000.00	930'000.00	2'892'564.85	913'581.40
	Nettoaufwand		2'440'940.21		1'970'000.00		1'978'983.45
5720	Gesetzliche wirtschaftliche Hilfe	3'375'509.05	934'568.84	2'900'000.00	930'000.00	2'892'564.85	913'581.40
5720	Gesetzliche wirtschaftliche Hilfe	3'375'509.05	934'568.84	2'900'000.00	930'000.00	2'892'564.85	913'581.40
3132.02	Honorare externe Berater (spezielle Kosten wirtschaftliche Hilfe)					2'170.50	
3637.02	Beiträge an private Haushalte (wirtschaftliche Hilfe)	3'375'509.05		2'900'000.00		2'890'394.35	

		Rechnung 2019		Budget 2019		Rechnung 2018	
		Aufwand	Ertrag	Aufwand	Ertrag	Aufwand	Ertrag
4260.02	Rückerstattungen Dritter (wirtschaftliche Hilfe mit Inkassoprivileg)		116'522.30		2'500.00		3'321.55
4260.03	Rückerstattungen Dritter (wirtschaftliche Hilfe ohne Inkassoprivileg)		584'266.04		720'000.00		700'308.00
4611.02	Entschädigungen vom Kanton (Prämienverbilligungen KVG)		233'780.50		207'500.00		209'951.85
573	Asylwesen					300.00	
	Nettoaufwand						300.00
5730	Asylwesen					300.00	
5730	Asylwesen					300.00	
3636.01	Beiträge an private Organisationen ohne Erwerbszweck					300.00	
579	Sozialhilfe	2'327'538.74	3'607'712.88	2'308'200.00	3'011'950.00	2'270'224.92	3'082'181.63
	Nettoertrag	1'280'174.14		703'750.00		811'956.71	
5790	Sozialhilfe	1'262.95	4'241.40	1'700.00	6'100.00	1'253.40	4'553.05
5790	Sozialhilfe	1'262.95	4'241.40	1'700.00	6'100.00	1'253.40	4'553.05
3105.01	Lebensmittel	909.15		1'500.00		892.20	
3109.01	Übriger Material- und Warenaufwand	353.80		200.00		361.20	
4250.01	Verkäufe		948.60		1'700.00		913.05
4632.01	Beiträge von Gemeinden und Gemeindeverbänden		3'292.80		4'400.00		3'640.00
5796	Regionaler Sozialdienst	445'656.65	450'209.29	453'800.00	425'150.00	425'257.10	421'151.33
5796	Regionaler Sozialdienst	445'656.65	450'209.29	453'800.00	425'150.00	425'257.10	421'151.33
3000.01	Löhne, Tag- und Sitzungsgelder an Behörden und Kommissionen	1'960.00		3'500.00		2'480.00	
3010.01	Löhne des Verwaltungs- und Betriebspersonals	245'057.90		255'700.00		257'881.95	
3010.09	Mutterschafts-, IV-, Unfall-, Krankentaggelder, EO	-240.30				-14'467.05	
3010.99	Rückstellung Ferien-, Gleit- und Überzeitguthaben	-2'934.30				436.65	
3040.01	Kinder- und Ausbildungszulagen	2'692.90		2'350.00		1'847.60	
3050.01	AG-Beiträge AHV, IV, EO, ALV, Verwaltungskosten	15'462.60		16'150.00		15'361.55	
3052.01	AG-Beiträge an Pensionskassen	21'123.90		21'150.00		21'289.15	
3053.01	AG-Beiträge an Unfallversicherungen	2'207.40		2'600.00		2'195.80	
3054.01	AG-Beiträge an Familienausgleichskasse	3'922.95		4'650.00		4'649.65	
3055.01	AG-Beiträge an Krankentaggeldversicherungen	2'179.05		2'350.00		2'166.45	
3090.01	Aus- und Weiterbildung des Personals	750.00		4'500.00		180.00	
3091.01	Personalwerbung	1'328.30		200.00			
3099.01	Übriger Personalaufwand	1'908.35		2'000.00		1'548.05	

		Rechnung 2019		Budget 2019		Rechnung 2018	
		Aufwand	Ertrag	Aufwand	Ertrag	Aufwand	Ertrag
3100.01	Büromaterial	216.65		500.00			
3102.01	Drucksachen, Publikationen	978.90		1'100.00		743.00	
3103.01	Fachliteratur, Zeitschriften	962.00		1'200.00		1'026.00	
3110.01	Büromöbel und Geräte	1'239.85		1'400.00		1'737.75	
3120.01	Ver- und Entsorgung Liegenschaften Verwaltungsvermögen	168.00		170.00		168.00	
3130.01	Dienstleistungen Dritter	3'528.00		3'600.00		3'546.00	
3132.01	Honorare externe Berater, Gutachter, Fachexperten etc.			3'000.00			
3134.01	Sachversicherungsprämien	915.20		1'500.00		1'127.30	
3151.01	Unterhalt Apparate, Maschinen, Geräte, Fahrzeuge, Werkzeuge			30.00			
3158.01	Unterhalt immaterielle Anlagen	10'983.80		12'000.00		6'866.05	
3161.01	Mieten, Benützungskosten Anlagen	1'403.60		1'500.00		1'686.50	
3170.01	Reisekosten und Spesen	5'575.45		6'000.00		5'463.40	
3199.01	Übriger Betriebsaufwand			1'000.00		94.75	
3320.00	Planmässige Abschreibungen Informatik	3'040.00		3'500.00		3'040.00	
3612.06	Entschädigungen an Gemeinden und Gemeindeverbände (Budget 2016 FU 5430)	26'959.50		20'000.00		23'023.50	
3632.01	Beiträge an Gemeinden und Gemeindeverbände	13'942.95					
3900.01	Interne Verrechnung von Material- und Warenbezügen	6'832.30		7'100.00		6'993.45	
3910.01	Interne Verrechnung von Dienstleistungen	14'834.60		15'000.00		14'922.85	
3920.01	Interne Verrechnung von Pacht, Mieten und Benützungskosten	26'100.00		26'100.00		26'100.00	
3930.01	Interne Verrechnung von Betriebs- und Verwaltungskosten	32'009.00		32'400.00		32'510.60	
3940.01	Interne Verrechnung von kalk. Zinsen und Finanzaufwand	548.10		1'550.00		638.15	
4260.01	Rückerstattungen Dritter						13'858.75
4632.01	Beiträge von Gemeinden und Gemeindeverbänden			91'300.00			12'812.00
4980.01	Interne Übertragung Saldo FU KES auf FU 5796 RSD		68'410.30	13'850.00			53'705.95
4980.03	Interne Übertragung Kantonsbeitrag Regionaler Sozialdienst		354'839.49	300'000.00			317'751.13
4980.06	Interne Übertragung Kantonsbeitrag Besoldung Alimentenfachpersonal		26'959.50	20'000.00			23'023.50
5799	Lastenausgleich Sozialhilfe	1'880'619.14	3'153'262.19	1'852'700.00	2'580'700.00	1'843'714.42	2'656'477.25
5799	Lastenausgleich Sozialhilfe	1'880'619.14	3'153'262.19	1'852'700.00	2'580'700.00	1'843'714.42	2'656'477.25
3611.01	Entschädigungen an Kanton	1'254'223.15		1'293'000.00		1'262'608.45	
3980.02	Interne Übertragung Kantonsbeitrag Offene Regionale Jugendarbeit	165'286.00		165'300.00		175'609.62	
3980.03	Interne Übertragung Kantonsbeitrag Regionaler Sozialdienst	354'839.49		300'000.00		317'751.13	
3980.04	Interne Übertragung Kantonsbeitrag KITA	79'311.00		74'400.00		64'721.72	
3980.06	Interne Übertragung Kantonsbeitrag Besoldung Alimentenfachpersonal	26'959.50		20'000.00		23'023.50	
4611.01	Entschädigungen vom Kanton		3'153'262.19		2'580'700.00		2'656'477.25
59	Hilfsaktionen Sozialhilfe	3'907.75				5'267.50	
	Nettoaufwand		3'907.75				5'267.50

		Rechnung 2019		Budget 2019		Rechnung 2018	
		Aufwand	Ertrag	Aufwand	Ertrag	Aufwand	Ertrag
593	Hilfsaktionen im Ausland	3'907.75				5'267.50	
	Nettoaufwand		3'907.75				5'267.50
5930	Hilfsaktionen im Ausland	3'907.75				5'267.50	
5930	Hilfsaktionen im Ausland	3'907.75				5'267.50	
3170.01	Reisekosten und Spesen	3'907.75				5'267.50	
6	Verkehr und Nachrichtenübermittlung	877'526.70	83'979.55	942'330.00	74'440.00	858'292.17	77'774.00
	Nettoaufwand		793'547.15		867'890.00		780'518.17
61	Strassenverkehr	639'238.75	24'049.55	698'130.00	14'840.00	622'598.72	17'724.00
	Nettoaufwand		615'189.20		683'290.00		604'874.72
615	Gemeindestrassen	639'238.75	24'049.55	698'130.00	14'840.00	622'598.72	17'724.00
	Nettoaufwand		615'189.20		683'290.00		604'874.72
6150	Gemeindestrassen	603'995.25	16'530.20	689'300.00	7'800.00	615'383.22	10'200.00
6150	Gemeindestrassen	603'995.25	16'530.20	689'300.00	7'800.00	615'383.22	10'200.00
3010.01	Löhne des Verwaltungs- und Betriebspersonals	238'610.20		242'000.00		233'897.55	
3010.99	Rückstellung Ferien-, Gleit- und Überzeitguthaben	-666.40				1'136.05	
3040.01	Kinder- und Ausbildungszulagen	3'410.00		3'450.00		3'910.00	
3050.01	AG-Beiträge AHV, IV, EO, ALV, Verwaltungskosten	15'037.70		15'250.00		14'728.15	
3052.01	AG-Beiträge an Pensionskassen	23'833.50		23'600.00		22'409.90	
3053.01	AG-Beiträge an Unfallversicherungen	6'476.95		7'300.00		6'900.10	
3054.01	AG-Beiträge an Familienausgleichskasse	3'815.05		4'350.00		4'210.10	
3055.01	AG-Beiträge an Krankentaggeldversicherungen	2'051.95		2'150.00		2'001.00	
3090.01	Aus- und Weiterbildung des Personals			500.00			
3099.01	Übriger Personalaufwand			200.00			
3101.01	Betriebs-, Verbrauchsmaterial	33'618.55		39'500.00		39'081.62	
3111.01	Maschinen, Geräte und Fahrzeuge			500.00		35'573.90	
3112.01	Kleider, Wäsche, Vorhänge	600.65		500.00		49.00	
3120.01	Ver- und Entsorgung Liegenschaften Verwaltungsvermögen	9'949.35		26'450.00		26'512.45	
3130.01	Dienstleistungen Dritter	8'154.45		9'300.00		8'188.80	
3131.01	Planungen und Projektierungen Dritter	44'635.35		15'000.00		4'990.90	
3132.01	Honorare externe Berater, Gutachter, Fachexperten etc.			3'000.00		3'181.05	
3134.01	Sachversicherungsprämien	1'914.55		3'700.00		2'946.60	

		Rechnung 2019		Budget 2019		Rechnung 2018	
		Aufwand	Ertrag	Aufwand	Ertrag	Aufwand	Ertrag
3137.01	Steuern und Abgaben	3'505.95		3'300.00		3'255.35	
3141.01	Unterhalt Strassen / Verkehrswege	118'248.95		160'650.00		139'081.00	
3144.01	Unterhalt Hochbauten, Gebäude	96.10		500.00			
3151.01	Unterhalt Apparate, Maschinen, Geräte, Fahrzeuge, Werkzeuge	33'154.25		35'000.00		28'661.05	
3160.01	Miete und Pacht Liegenschaften	853.75		900.00		850.20	
3161.01	Mieten, Benützungskosten Anlagen	1'270.40		2'000.00		2'161.30	
3170.01	Reisekosten und Spesen	16'508.40		19'550.00		18'175.65	
3190.01	Schadenersatzleistungen	693.20					
3300.10	Planmässige Abschreibungen Strassen / Verkehrswege VV	28'464.25		57'650.00		13'481.50	
3300.60	Planmässige Abschreibungen Mobilien VV	9'758.15		13'000.00			
4240.01	Benützungsgebühren und Dienstleistungen		3'771.50		2'500.00		3'400.00
4250.01	Verkäufe		2'500.00				
4260.01	Rückerstattungen Dritter		6'208.70		1'000.00		1'450.00
4910.01	Interne Verrechnung von Dienstleistungen		4'050.00		4'300.00		5'350.00
6153	Fusswege	18'000.00					
6153	Fusswege	18'000.00					
3635.01	Beiträge an private Unternehmungen	18'000.00					
6155	Parkplätze	17'243.50	7'519.35	8'830.00	7'040.00	7'215.50	7'524.00
6155	Parkplätze	17'243.50	7'519.35	8'830.00	7'040.00	7'215.50	7'524.00
3130.01	Dienstleistungen Dritter	1'741.45		1'500.00		1'921.50	
3131.01	Planungen und Projektierungen Dritter	9'909.30					
3140.01	Unterhalt an Grundstücken	301.55		1'000.00			
3160.01	Miete und Pacht Liegenschaften	3'019.20		3'050.00		3'022.00	
3300.10	Planmässige Abschreibungen Strassen / Verkehrswege VV	2'272.00		3'280.00		2'272.00	
4260.01	Rückerstattungen Dritter						500.00
4270.01	Bussen		979.35		500.00		484.00
4470.01	Pacht- und Mietzinse Liegenschaften VV		6'540.00		6'540.00		6'540.00
62	Öffentlicher Verkehr	238'287.95	59'930.00	244'200.00	59'600.00	234'215.50	60'050.00
	Nettoaufwand		178'357.95		184'600.00		174'165.50
622	Regionalverkehr	1'455.00		1'500.00		1'455.00	
	Nettoaufwand		1'455.00		1'500.00		1'455.00
6220	Regionalverkehr	1'455.00		1'500.00		1'455.00	

		Rechnung 2019		Budget 2019		Rechnung 2018	
		Aufwand	Ertrag	Aufwand	Ertrag	Aufwand	Ertrag
6220	Regionalverkehr	1'455.00		1'500.00		1'455.00	
3634.01	Beiträge an öffentliche Unternehmungen	1'455.00		1'500.00		1'455.00	
629	Öffentlicher Verkehr	236'832.95	59'930.00	242'700.00	59'600.00	232'760.50	60'050.00
	Nettoaufwand		176'902.95		183'100.00		172'710.50
6290	Öffentlicher Verkehr	56'842.95	59'930.00	56'700.00	59'600.00	56'602.50	60'050.00
6290	Öffentlicher Verkehr	56'842.95	59'930.00	56'700.00	59'600.00	56'602.50	60'050.00
3130.01	Dienstleistungen Dritter	56'648.35		56'600.00		56'573.00	
3134.01	Sachversicherungsprämien	29.60		50.00		29.50	
3181.01	Tatsächliche Forderungsverluste	165.00		50.00			
4250.01	Verkäufe		59'930.00		59'600.00		60'050.00
6291	Gemeindeanteil Öffentlicher Verkehr	179'990.00		186'000.00		176'158.00	
6291	Gemeindeanteil Öffentlicher Verkehr	179'990.00		186'000.00		176'158.00	
3631.01	Beiträge an Kanton	179'990.00		186'000.00		176'158.00	
63	Verkehr, übrige					1'477.95	
	Nettoaufwand						1'477.95
633	Sonstige Transportsysteme					1'477.95	
	Nettoaufwand						1'477.95
6330	Sonstige Transportsysteme					1'477.95	
6330	Sonstige Transportsysteme					1'477.95	
3635.01	Beiträge an private Unternehmungen					1'477.95	
7	Umweltschutz und Raumordnung	3'003'197.20	2'795'628.85	2'470'650.00	2'195'300.00	2'673'899.40	2'441'518.15
	Nettoaufwand		207'568.35		275'350.00		232'381.25
71	Wasserversorgung	578'285.80	578'285.80	489'750.00	489'750.00	604'288.15	604'288.15
710	Wasserversorgung	578'285.80	578'285.80	489'750.00	489'750.00	604'288.15	604'288.15
7101	Wasserversorgung (Gemeindebetrieb)	578'285.80	578'285.80	489'750.00	489'750.00	604'288.15	604'288.15

		Rechnung 2019		Budget 2019		Rechnung 2018	
		Aufwand	Ertrag	Aufwand	Ertrag	Aufwand	Ertrag
7101	Wasserversorgung [Gemeindebetrieb]	578'285.80	578'285.80	489'750.00	489'750.00	604'288.15	604'288.15
3010.01	Löhne des Verwaltungs- und Betriebspersonals	37'091.75		33'000.00		30'031.35	
3010.99	Rückstellung Ferien-, Gleit- und Überzeitguthaben	1'158.80				-959.75	
3049.11	Übrige Zulagen Was			50.00			
3050.01	AG-Beiträge AHV, IV, EO, ALV, Verwaltungskosten	1'446.30		2'100.00		1'526.55	
3052.01	AG-Beiträge an Pensionskassen	1'792.20		2'700.00		1'770.60	
3053.01	AG-Beiträge an Unfallversicherungen	1'036.35		1'000.00		908.90	
3054.01	AG-Beiträge an Familienausgleichskasse	370.10		600.00		436.40	
3055.01	AG-Beiträge an Krankentaggeldversicherungen	328.45		300.00		264.85	
3090.11	Aus- und Weiterbildung des Personals Was	540.00		800.00		540.00	
3099.11	Übriger Personalaufwand Was			100.00			
3100.11	Büromaterial Was			200.00			
3101.11	Betriebs-, Verbrauchsmaterial Was	732.50		1'000.00		1'033.10	
3111.11	Maschinen, Geräte und Fahrzeuge Was	5'327.05		5'500.00		3'568.75	
3112.11	Kleider, Wäsche, Vorhänge Was			100.00			
3113.11	Hardware Was	5'835.00					
3120.11	Ver- und Entsorgung Liegenschaften Verwaltungsvermögen Was	16'496.70		10'000.00		18'425.15	
3130.11	Dienstleistungen Dritter Was	10'376.00		11'410.00		9'456.90	
3131.11	Planungen und Projektierungen Dritter Was	4'256.10		6'000.00		5'394.30	
3132.11	Honorare externe Berater, Gutachter, Fachexperten etc. Was	37'202.40		19'000.00		11'654.45	
3134.11	Sachversicherungsprämien Was	1'371.20		1'500.00		1'437.60	
3137.11	Steuern und Abgaben Was	365.00					
3143.11	Unterhalt übrige Tiefbauten Was	121'542.60		20'000.00		47'201.90	
3151.11	Unterhalt Apparate, Maschinen, Geräte, Fahrzeuge, Werkzeuge	374.00		500.00			
3158.11	Unterhalt immaterielle Anlagen Was	1'539.10		2'000.00		1'378.30	
3161.11	Mieten, Benützungskosten Anlagen Was	479.50		200.00			
3170.11	Reisekosten und Spesen Was	2'589.90		1'800.00		1'588.05	
3180.11	Wertberichtigungen auf Forderungen Was	-17'100.00		-1'500.00		400.00	
3181.11	Tatsächliche Forderungsverluste Was	12'673.85		2'000.00			
3192.11	Abgeltung von Rechten Was	3'567.10		4'000.00		3'567.10	
3199.11	Übriger Betriebsaufwand Was	700.35		1'090.00		1'055.95	
3300.31	Planmässige Abschreibungen übrige Tiefbauten VV Was	12'972.20		31'200.00		9'599.30	
3320.91	Planmässige Abschreibungen übrige immaterielle Anlagen Was	541.00		5'550.00		541.00	
3409.11	Übrige Passivzinsen, Was			4'950.00			
3510.11	Einlagen in Spezialfinanzierungen EK, Werterhalt Was	50'848.50		120'000.00			
3510.51	Einlagen in Spezialfinanzierungen EK, Anschlussgebühren Was	117'790.50		50'000.00		178'048.50	
3612.17	Interne Verrechnungen zwischen Allgemeinem Haushalt und SF Was	144'041.30		132'000.00		144'712.05	
4240.11	Benützungsgebühren und Dienstleistungen Was		414'003.05		403'000.00		413'242.30

		Rechnung 2019		Budget 2019		Rechnung 2018	
		Aufwand	Ertrag	Aufwand	Ertrag	Aufwand	Ertrag
4240.12	Dienstleistungen des Personals an Dritte Was		8'144.40				1'544.50
4240.51	Anschlussgebühren Was		117'790.50		50'000.00		178'048.50
4260.11	Rückerstattungen Dritter Was		154.85				31.50
4409.11	Übrige Zinsen von Finanzvermögen, Was		444.55				1'281.05
4510.11	Entnahmen aus Spezialfinanzierungen des EK, Werterhalt Was		13'513.20		36'750.00		10'140.30
9010.11	Abschluss Spezialfinanzierungen im EK, Ertragsüberschuss Was			20'600.00		130'706.85	
9011.11	Abschluss Spezialfinanzierungen im EK, Aufwandüberschuss Was		24'235.25				
72	Abwasserentsorgung	868'738.05	868'738.05	787'300.00	787'300.00	905'905.65	905'905.65
720	Abwasserentsorgung	868'738.05	868'738.05	787'300.00	787'300.00	905'905.65	905'905.65
7201	Abwasserentsorgung (Gemeindebetrieb)	868'738.05	868'738.05	787'300.00	787'300.00	905'905.65	905'905.65
7201	Abwasserentsorgung [Gemeindebetrieb]	868'738.05	868'738.05	787'300.00	787'300.00	905'905.65	905'905.65
3010.01	Löhne des Verwaltungs- und Betriebspersonals	3'395.20		5'000.00		4'200.90	
3049.21	Übrige Zulagen Abw			50.00			
3050.01	AG-Beiträge AHV, IV, EO, ALV, Verwaltungskosten	156.30		300.00		247.05	
3052.01	AG-Beiträge an Pensionskassen	199.20		400.00		196.80	
3053.01	AG-Beiträge an Unfallversicherungen	91.60		150.00		123.15	
3054.01	AG-Beiträge an Familienausgleichskasse	39.80		100.00		70.65	
3055.01	AG-Beiträge an Krankentaggeldversicherungen	28.00		50.00		35.10	
3090.21	Aus- und Weiterbildung des Personals Abw			500.00			
3099.21	Übriger Personalaufwand Abw			200.00			
3100.21	Büromaterial Abw			200.00			
3101.21	Betriebs-, Verbrauchsmaterial Abw			500.00		234.95	
3111.21	Maschinen, Geräte und Fahrzeuge Abw			500.00			
3112.21	Kleider, Wäsche, Vorhänge Abw			50.00			
3120.21	Ver- und Entsorgung Liegenschaften Verwaltungsvermögen Abw	94.20		100.00		94.70	
3130.21	Dienstleistungen Dritter Abw	248.15		250.00		248.15	
3131.21	Planungen und Projektierungen Dritter Abw			15'000.00			
3132.21	Honorare externe Berater, Gutachter, Fachexperten etc. Abw	9'739.20		16'000.00		9'662.65	
3134.21	Sachversicherungsprämien Abw	4.45		50.00		7.65	
3137.21	Steuern und Abgaben Abw	365.00					
3143.21	Unterhalt übrige Tiefbauten Abw	10'181.85		10'000.00		5'379.25	
3151.21	Unterhalt Apparate, Maschinen, Geräte, Fahrzeuge, Werkzeuge	482.50		500.00			
3158.21	Unterhalt immaterielle Anlagen Abw	1'539.10		2'000.00		1'378.30	
3170.21	Reisekosten und Spesen Abw	122.15		400.00		175.40	
3180.21	Wertberichtigungen auf Forderungen Abw	-16'500.00		-1'500.00		700.00	

		Rechnung 2019		Budget 2019		Rechnung 2018	
		Aufwand	Ertrag	Aufwand	Ertrag	Aufwand	Ertrag
3181.21	Tatsächliche Forderungsverluste Abw	11'816.50		2'000.00			
3199.21	Übriger Betriebsaufwand Abw			1'000.00			
3300.32	Planmässige Abschreibungen übrige Tiefbauten VV Abw	11'228.35		17'650.00		2'672.55	
3320.92	Planmässige Abschreibungen übrige immaterielle Anlagen Abw	3'322.00		23'200.00		3'321.45	
3510.12	Einlagen in Spezialfinanzierungen EK, Werterhalt Abw	325'860.50		278'200.00		314'346.00	
3510.52	Einlagen in Spezialfinanzierungen EK, Anschlussgebühren Abw	136'907.50		60'000.00		172'170.00	
3612.27	Interne Verrechnungen zwischen Allgemeinem Haushalt und SF Abw	116'719.15		119'600.00		111'398.80	
3632.21	Beiträge an Gemeinden und Gemeindeverbände Abw	241'762.45		221'000.00		216'076.45	
3660.22	Planmässige Abschreibungen Investitionsbeiträge an Gemeinden und Gemeindeverbände, Abw	2'496.30		3'150.00		1'526.90	
4240.21	Benützungsgebühren und Dienstleistungen Abw		710'321.85		670'000.00		712'729.05
4240.52	Anschlussgebühren Abw		136'907.50		60'000.00		172'170.00
4409.21	Übrige Zinsen von Finanzvermögen, Abw		4'462.05		13'300.00		13'485.70
4510.12	Entnahmen aus Spezialfinanzierungen des EK, Werterhalt Abw		17'046.65		44'000.00		7'520.90
9010.21	Abschluss Spezialfinanzierungen im EK, Ertragsüberschuss Abw	8'438.60		10'700.00		61'638.80	
73	Abfall	327'517.40	338'380.70	314'300.00	325'200.00	313'370.40	324'233.70
	Nettoertrag	10'863.30		10'900.00		10'863.30	
730	Abfall	327'517.40	338'380.70	314'300.00	325'200.00	313'370.40	324'233.70
	Nettoertrag	10'863.30		10'900.00		10'863.30	
7301	Abfall (Gemeindebetrieb)	327'517.40	327'517.40	314'300.00	314'300.00	313'370.40	313'370.40
7301	Abfall [Gemeindebetrieb]	327'517.40	327'517.40	314'300.00	314'300.00	313'370.40	313'370.40
3090.31	Aus- und Weiterbildung des Personals Abf			100.00			
3100.31	Büromaterial Abf			100.00			
3102.31	Drucksachen, Publikationen Abf	980.00		3'500.00		3'173.00	
3111.31	Maschinen, Geräte und Fahrzeuge Abf			500.00			
3130.31	Dienstleistungen Dritter Abf	204'897.50		176'500.00		184'387.80	
3130.34	Dienstleistungen Dritter Abf (Prov. Verkauf Abfallgebührenmarken)	5'042.25		5'000.00		4'924.70	
3143.31	Unterhalt übrige Tiefbauten Abf			1'000.00		944.75	
3158.31	Unterhalt immaterielle Anlagen Abf	465.75		1'000.00		385.30	
3161.31	Mieten, Benützungskosten Anlagen Abf			100.00			
3180.31	Wertberichtigungen auf Forderungen Abf	100.00		-1'000.00		-100.00	
3181.31	Tatsächliche Forderungsverluste Abf	652.55		1'000.00		266.80	
3199.31	Übriger Betriebsaufwand Abf			200.00			
3612.37	Interne Verrechnungen zwischen Allgemeinem Haushalt und SF Abf	44'403.55		47'300.00		47'636.00	
3632.31	Beiträge an Gemeinden und Gemeindeverbände Abf	12'931.50		10'000.00		9'115.90	

		Rechnung 2019		Budget 2019		Rechnung 2018	
		Aufwand	Ertrag	Aufwand	Ertrag	Aufwand	Ertrag
3635.31	Beiträge an private Unternehmungen Abf (Deponiekosten AVAG)	58'044.30		69'000.00		62'636.15	
4240.31	Benützungsgebühren und Dienstleistungen Abf		274'201.50		281'000.00		273'770.52
4260.31	Rückerstattungen Dritter Abf		8'556.30		9'300.00		6'274.00
4409.31	Übrige Zinsen von Finanzvermögen Abf		353.40		1'300.00		1'283.45
4451.31	Erträge aus Beteiligungen VV Abf		623.00		600.00		623.00
9011.31	Abschluss Spezialfinanzierungen im EK, Aufwandüberschuss Abf		43'783.20		22'100.00		31'419.43
7303	Abfallzentrum Muristrasse		10'863.30		10'900.00		10'863.30
7303	Abfallzentrum Muristrasse (Allg. HH)		10'863.30		10'900.00		10'863.30
4470.01	Pacht- und Mietzinse Liegenschaften VV		10'863.30		10'900.00		10'863.30
74	Verbauungen	70'193.90	23'647.10	63'800.00	6'000.00	33'695.75	3'840.95
	Nettoaufwand		46'546.80		57'800.00		29'854.80
741	Gewässerverbauungen	70'193.90	23'647.10	57'800.00	6'000.00	33'695.75	3'840.95
	Nettoaufwand		46'546.80		51'800.00		29'854.80
7410	Gewässerverbauungen	70'193.90	23'647.10	57'800.00	6'000.00	33'695.75	3'840.95
7410	Gewässerverbauungen	70'193.90	23'647.10	57'800.00	6'000.00	33'695.75	3'840.95
3101.01	Betriebs-, Verbrauchsmaterial			500.00			
3130.01	Dienstleistungen Dritter	2'155.15		2'300.00		772.50	
3142.01	Unterhalt Wasserbau	49'520.90		25'000.00		11'676.65	
3161.01	Mieten, Benützungskosten Anlagen			200.00			
3170.01	Reisekosten und Spesen	14.80		1'000.00			
3300.20	Planmässige Abschreibungen Wasserbau VV	1'761.05		10'000.00		1'020.28	
3300.30	Planmässige Abschreibungen übrige Tiefbauten VV					415.32	
3320.90	Planmässige Abschreibungen übrige immaterielle Anlagen			1'800.00		1'765.00	
3632.01	Beiträge an Gemeinden und Gemeindeverbände	12'692.00		12'700.00		12'696.00	
3910.01	Interne Verrechnung von Dienstleistungen	4'050.00		4'300.00		5'350.00	
4631.01	Beiträge vom Kanton		23'647.10		6'000.00		3'840.95
745	Naturgefahren			6'000.00			
	Nettoaufwand				6'000.00		
7450	Naturgefahren			6'000.00			
7450	Naturgefahren			6'000.00			

		Rechnung 2019		Budget 2019		Rechnung 2018	
		Aufwand	Ertrag	Aufwand	Ertrag	Aufwand	Ertrag
3134.01	Sachversicherungsprämien			6'000.00			
75	Arten- und Landschaftsschutz			500.00			
	Nettoaufwand				500.00		
750	Arten- und Landschaftsschutz			500.00			
	Nettoaufwand				500.00		
7500	Arten- und Landschaftsschutz			500.00			
7500	Arten- und Landschaftsschutz			500.00			
3140.01	Unterhalt an Grundstücken			500.00			
76	Bekämpfung von Umweltverschmutzung	60'321.70	58'906.60	119'600.00	76'250.00	53'923.45	52'441.85
	Nettoaufwand		1'415.10		43'350.00		1'481.60
761	Luftreinhaltung und Klimaschutz	14'133.70	14'408.00	16'600.00	16'600.00	7'889.10	7'990.00
	Nettoertrag	274.30				100.90	
7610	Luftreinhaltung und Klimaschutz	14'133.70	14'408.00	16'600.00	16'600.00	7'889.10	7'990.00
7610	Luftreinhaltung und Klimaschutz	14'133.70	14'408.00	16'600.00	16'600.00	7'889.10	7'990.00
3130.01	Dienstleistungen Dritter	13'333.70		15'600.00		7'489.10	
3180.01	Wertberichtigungen auf Forderungen			100.00			
3181.01	Tatsächliche Forderungsverluste			100.00			
3910.01	Interne Verrechnung von Dienstleistungen	500.00		500.00		250.00	
3930.01	Interne Verrechnung von Betriebs- und Verwaltungskosten	300.00		300.00		150.00	
4240.01	Benützungsgebühren und Dienstleistungen		14'408.00		16'600.00		7'990.00
769	Bekämpfung von Umweltverschmutzung	46'188.00	44'498.60	103'000.00	59'650.00	46'034.35	44'451.85
	Nettoaufwand		1'689.40		43'350.00		1'582.50
7690	Bekämpfung von Umweltverschmutzung	46'188.00	44'498.60	103'000.00	59'650.00	46'034.35	44'451.85
7690	Bekämpfung von Umweltverschmutzung	46'188.00	44'498.60	103'000.00	59'650.00	46'034.35	44'451.85
3000.01	Löhne, Tag- und Sitzungsgelder an Behörden und Kommissionen			600.00		160.00	
3102.01	Drucksachen, Publikationen			2'400.00			
3130.01	Dienstleistungen Dritter	1'300.00		2'800.00		1'422.50	
3132.01	Honorare externe Berater, Gutachter, Fachexperten etc.	389.40		51'800.00			

		Rechnung 2019		Budget 2019		Rechnung 2018	
		Aufwand	Ertrag	Aufwand	Ertrag	Aufwand	Ertrag
3893.05	Einlagen in Vorfinanzierungen des EK, SF Energie	44'498.60		45'400.00		44'451.85	
4630.01	Beiträge vom Bund				5'000.00		
4631.01	Beiträge vom Kanton				9'250.00		
4980.05	Interne Übertragung Anteil Konzessionsabgaben EVR AG und BKW AG		44'498.60		45'400.00		44'451.85
77	Übriger Umweltschutz	215'344.45	110'947.60	240'400.00	125'800.00	258'775.45	119'733.85
	Nettoaufwand		104'396.85		114'600.00		139'041.60
771	Friedhof und Bestattung	206'615.05	110'947.60	232'900.00	125'800.00	253'899.45	119'733.85
	Nettoaufwand		95'667.45		107'100.00		134'165.60
7710	Friedhof und Bestattung allgemein	161'564.45	65'897.00	169'100.00	62'000.00	198'048.90	63'883.30
7710	Friedhof und Bestattung allgemein	161'564.45	65'897.00	169'100.00	62'000.00	198'048.90	63'883.30
3010.01	Löhne des Verwaltungs- und Betriebspersonals	116'064.65		116'600.00		114'855.65	
3010.99	Rückstellung Ferien-, Gleit- und Überzeitguthaben	-2'161.25				-433.40	
3050.01	AG-Beiträge AHV, IV, EO, ALV, Verwaltungskosten	7'321.25		7'350.00		7'232.50	
3052.01	AG-Beiträge an Pensionskassen	13'953.30		14'800.00		13'896.50	
3053.01	AG-Beiträge an Unfallversicherungen	1'047.10		1'100.00		1'036.05	
3054.01	AG-Beiträge an Familienausgleichskasse	1'857.15		2'100.00		2'067.60	
3055.01	AG-Beiträge an Krankentaggeldversicherungen	1'032.90		1'050.00		1'022.40	
3091.01	Personalwerbung					325.70	
3101.01	Betriebs-, Verbrauchsmaterial	2'554.85		5'300.00		8'986.15	
3111.01	Maschinen, Geräte und Fahrzeuge	303.90				763.05	
3120.01	Ver- und Entsorgung Liegenschaften Verwaltungsvermögen	5'555.35		5'000.00		7'784.15	
3130.01	Dienstleistungen Dritter	400.00		2'500.00		8'041.10	
3134.01	Sachversicherungsprämien	1'266.85		1'600.00		1'316.90	
3137.01	Steuern und Abgaben	684.70		700.00		792.10	
3140.01	Unterhalt an Grundstücken	8'045.20		6'000.00		16'305.00	
3143.01	Unterhalt übrige Tiefbauten			500.00		7'077.70	
3144.01	Unterhalt Hochbauten, Gebäude	712.60		2'000.00		188.10	
3151.01	Unterhalt Apparate, Maschinen, Geräte, Fahrzeuge, Werkzeuge	2'925.90		2'000.00		4'370.40	
3170.01	Reisekosten und Spesen			300.00			
3181.01	Tatsächliche Forderungsverluste			200.00		2'421.25	
4240.01	Benützungsgebühren und Dienstleistungen		1'500.00		800.00		1'500.00
4260.01	Rückerstattungen Dritter		6'773.20		1'200.00		2'716.45
4472.01	Vergütung für Benützungen Liegenschaften VV		2'310.00		2'000.00		720.00
4612.01	Entschädigungen von Gemeinden und Gemeindeverbänden		38'474.35		38'000.00		38'629.85
4632.01	Beiträge von Gemeinden und Gemeindeverbänden		2'720.20		1'500.00		4'388.00

		Rechnung 2019		Budget 2019		Rechnung 2018	
		Aufwand	Ertrag	Aufwand	Ertrag	Aufwand	Ertrag
4910.01	Interne Verrechnung von Dienstleistungen		14'119.25		18'500.00		15'929.00
7711	Spezialfinanzierung Grabunterhaltsgebühren	45'050.60	45'050.60	63'800.00	63'800.00	55'850.55	55'850.55
7711	Spezialfinanzierung Grabunterhaltsgebühren	45'050.60	45'050.60	63'800.00	63'800.00	55'850.55	55'850.55
3101.01	Betriebs-, Verbrauchsmaterial	12'045.35		14'000.00		13'594.55	
3181.01	Tatsächliche Forderungsverluste			400.00		350.00	
3893.03	Einlagen in Vorfinanzierungen des EK, SF Grabunterhaltsgebühren	18'886.00		30'900.00		25'977.00	
3910.01	Interne Verrechnung von Dienstleistungen	14'119.25		18'500.00		15'929.00	
4240.01	Benützungsgebühren und Dienstleistungen		18'886.00		30'900.00		25'977.00
4893.03	Entnahmen aus Vorfinanzierungen des EK, SF Grabunterhaltsgebühren		26'164.60		32'900.00		29'873.55
779	Umweltschutz	8'729.40		7'500.00		4'876.00	
	Nettoaufwand		8'729.40		7'500.00		4'876.00
7791	Öffentliche Toilettenanlagen	5'375.00		4'500.00		2'500.00	
7791	Öffentliche Toilettenanlagen	5'375.00		4'500.00		2'500.00	
3160.01	Miete und Pacht Liegenschaften	5'375.00		4'500.00		2'500.00	
7792	Hundetoiletten	3'354.40		3'000.00		2'376.00	
7792	Hundetoiletten	3'354.40		3'000.00		2'376.00	
3101.01	Betriebs-, Verbrauchsmaterial	2'732.90		2'000.00		1'052.25	
3111.01	Maschinen, Geräte und Fahrzeuge	621.50		1'000.00		1'323.75	
79	Raumordnung	882'795.90	816'723.00	455'000.00	385'000.00	503'940.55	431'074.00
	Nettoaufwand		66'072.90		70'000.00		72'866.55
790	Raumordnung	882'795.90	816'723.00	455'000.00	385'000.00	503'940.55	431'074.00
	Nettoaufwand		66'072.90		70'000.00		72'866.55
7900	Raumordnung allgemein	870'498.30	816'723.00	441'000.00	385'000.00	490'878.90	431'074.00
7900	Raumordnung allgemein	870'498.30	816'723.00	441'000.00	385'000.00	490'878.90	431'074.00
3100.01	Büromaterial					72.15	
3102.01	Drucksachen, Publikationen			1'000.00		226.30	
3130.01	Dienstleistungen Dritter	1'531.80		1'000.00		14'294.40	
3131.01	Planungen und Projektierungen Dritter					5'769.80	

		Rechnung 2019		Budget 2019		Rechnung 2018	
		Aufwand	Ertrag	Aufwand	Ertrag	Aufwand	Ertrag
3132.01	Honorare externe Berater, Gutachter, Fachexperten etc.	-14'411.15		3'000.00		5'535.70	
3132.06	Honorare externe Berater, Gutachter, Fachexperten etc.: Leitung BtD	58'469.65		40'000.00		31'661.25	
3320.90	Planmässige Abschreibungen übrige immaterielle Anlagen	8'185.00		11'000.00		8'185.30	
3690.04	Übriger Transferaufwand (Auflösung SF MWA zG Investitionsrechnung)			250'000.00		250'000.00	
3893.04	Einlagen in Vorfinanzierungen des EK, SF Infrastrukturbeiträge	816'723.00		135'000.00		175'134.00	
4309.01	Übriger betrieblicher Ertrag		816'723.00		135'000.00		175'134.00
4631.01	Beiträge vom Kanton						5'940.00
4893.04	Entnahmen aus Vorfinanzierungen des EK, SF Infrastrukturbeiträge				250'000.00		250'000.00
7907	Regionalkonferenzen	12'297.60		14'000.00		13'061.65	
7907	Regionalkonferenzen	12'297.60		14'000.00		13'061.65	
3634.01	Beiträge an öffentliche Unternehmungen	12'297.60		14'000.00		13'061.65	
8	Volkswirtschaft	153'787.10	276'105.67	96'100.00	277'400.00	103'713.25	301'066.62
	Nettoertrag	122'318.57		181'300.00		197'353.37	
81	Landwirtschaft	5'480.10	1'070.75	5'800.00	500.00	4'360.35	100.00
	Nettoaufwand		4'409.35		5'300.00		4'260.35
811	Verwaltung, Vollzug und Kontrolle	5'480.10	1'070.75	5'800.00	500.00	4'360.35	100.00
	Nettoaufwand		4'409.35		5'300.00		4'260.35
8110	Verwaltung, Vollzug und Kontrolle	5'480.10	1'070.75	5'800.00	500.00	4'360.35	100.00
8110	Verwaltung, Vollzug und Kontrolle	5'480.10	1'070.75	5'800.00	500.00	4'360.35	100.00
3010.01	Löhne des Verwaltungs- und Betriebspersonals	3'604.95		3'500.00		2'580.70	
3050.01	AG-Beiträge AHV, IV, EO, ALV, Verwaltungskosten	179.15		250.00		162.50	
3054.01	AG-Beiträge an Familienausgleichskasse	45.45		80.00		46.45	
3102.01	Drucksachen, Publikationen			300.00			
3134.01	Sachversicherungsprämien	4.75		10.00		4.70	
3170.01	Reisekosten und Spesen	79.80		60.00			
3636.01	Beiträge an private Organisationen ohne Erwerbszweck	1'566.00		1'600.00		1'566.00	
4451.01	Erträge aus Beteiligungen VV		60.00				60.00
4470.01	Pacht- und Mietzinse Liegenschaften VV		40.00		40.00		40.00
4631.01	Beiträge vom Kanton		970.75		460.00		
82	Forstwirtschaft					16'900.00	16'900.00

		Rechnung 2019		Budget 2019		Rechnung 2018	
		Aufwand	Ertrag	Aufwand	Ertrag	Aufwand	Ertrag
820	Forstwirtschaft					16'900.00	16'900.00
8200	Forstwirtschaft					16'900.00	16'900.00
8200	Forstwirtschaft					16'900.00	16'900.00
3705.01	Durchlaufende Beiträge an private Unternehmungen					16'900.00	
4701.01	Durchlaufende Beiträge vom Kanton						16'900.00
84	Tourismus	21'962.40	519.00	22'200.00	500.00	16'861.50	690.00
	Nettoaufwand		21'443.40		21'700.00		16'171.50
840	Tourismus	21'962.40	519.00	22'200.00	500.00	16'861.50	690.00
	Nettoaufwand		21'443.40		21'700.00		16'171.50
8400	Tourismus	2'682.40		2'300.00		2'496.50	
8400	Tourismus	2'682.40		2'300.00		2'496.50	
3101.01	Betriebs-, Verbrauchsmaterial	640.00		300.00		501.50	
3636.01	Beiträge an private Organisationen ohne Erwerbszweck	2'042.40		2'000.00		1'995.00	
8406	Regionaler Tourismus	19'280.00	519.00	19'900.00	500.00	14'365.00	690.00
8406	Regionaler Tourismus	19'280.00	519.00	19'900.00	500.00	14'365.00	690.00
3101.01	Betriebs-, Verbrauchsmaterial					85.00	
3102.01	Drucksachen, Publikationen			600.00			
3635.01	Beiträge an private Unternehmungen	5'000.00					
3636.01	Beiträge an private Organisationen ohne Erwerbszweck	14'280.00		19'300.00		14'280.00	
4250.01	Verkäufe		519.00		500.00		690.00
85	Industrie, Gewerbe, Handel	59'999.00					
	Nettoaufwand		59'999.00				
850	Industrie, Gewerbe, Handel	59'999.00					
	Nettoaufwand		59'999.00				
8506	Regionale Wirtschaftsförderung	59'999.00					
8506	Regionale Wirtschaftsförderung	59'999.00					
3650.51	Wertberichtigungen Beteiligungen VV	59'999.00					

		Rechnung 2019		Budget 2019		Rechnung 2018	
		Aufwand	Ertrag	Aufwand	Ertrag	Aufwand	Ertrag
87	Brennstoffe und Energie	66'345.60	274'515.92	68'100.00	276'400.00	65'591.40	283'376.62
	Nettoertrag	208'170.32		208'300.00		217'785.22	
871	Elektrizität	44'498.60	244'296.52	45'400.00	246'550.00	44'451.85	244'237.07
	Nettoertrag	199'797.92		201'150.00		199'785.22	
8710	Elektrizität allgemein	44'498.60	244'296.52	45'400.00	246'550.00	44'451.85	244'237.07
8710	Elektrizität allgemein	44'498.60	244'296.52	45'400.00	246'550.00	44'451.85	244'237.07
3980.05	Interne Übertragung Anteil Konzessionsabgaben EVR AG und BKW AG	44'498.60		45'400.00		44'451.85	
4120.01	Konzessionen		111'246.52		113'500.00		111'129.59
4240.01	Benützungsgebühren und Dienstleistungen						57.48
4450.01	Erträge aus Darlehen VV		7'050.00		7'050.00		7'050.00
4451.01	Erträge aus Beteiligungen VV		126'000.00		126'000.00		126'000.00
879	Energie	21'847.00	30'219.40	22'700.00	29'850.00	21'139.55	39'139.55
	Nettoertrag	8'372.40		7'150.00		18'000.00	
8790	Energie allgemein (Wärmeverbund)	21'847.00	30'219.40	22'700.00	29'850.00	21'139.55	39'139.55
8790	Energie allgemein (Wärmeverbund)	21'847.00	30'219.40	22'700.00	29'850.00	21'139.55	39'139.55
3010.01	Löhne des Verwaltungs- und Betriebspersonals	21'074.85		21'700.00		20'215.25	
3050.01	AG-Beiträge AHV, IV, EO, ALV, Verwaltungskosten	293.40		300.00		320.85	
3052.01	AG-Beiträge an Pensionskassen					12.60	
3053.01	AG-Beiträge an Unfallversicherungen	326.25		400.00		335.50	
3054.01	AG-Beiträge an Familienausgleichskasse	74.40		100.00		91.70	
3055.01	AG-Beiträge an Krankentaggeldversicherungen	41.35		100.00		45.40	
3101.01	Betriebs-, Verbrauchsmaterial	9.15				81.40	
3134.01	Sachversicherungsprämien	27.60		100.00		36.85	
4240.04	Benützungsgebühren und Dienstleistungen (EVR AG)		21'819.40		23'250.00		21'139.55
4450.01	Erträge aus Darlehen VV		8'400.00		6'600.00		18'000.00
9	Finanzen und Steuern	1'840'165.18	8'165'961.04	1'488'669.00	8'131'129.00	1'424'220.49	7'604'864.25
	Nettoertrag	6'325'795.86		6'642'460.00		6'180'643.76	
91	Steuern	60'947.85	6'442'844.94	57'900.00	6'230'100.00	65'369.16	6'414'601.95
	Nettoertrag	6'381'897.09		6'172'200.00		6'349'232.79	

		Rechnung 2019		Budget 2019		Rechnung 2018	
		Aufwand	Ertrag	Aufwand	Ertrag	Aufwand	Ertrag
910	Steuern	60'947.85	6'442'844.94	57'900.00	6'230'100.00	65'369.16	6'414'601.95
	Nettoertrag	6'381'897.09		6'172'200.00		6'349'232.79	
9100	Allgemeine Gemeindesteuern	59'254.25	5'381'150.20	56'500.00	5'268'200.00	54'556.06	5'234'647.30
9100	Allgemeine Gemeindesteuern	59'254.25	5'381'150.20	56'500.00	5'268'200.00	54'556.06	5'234'647.30
3180.02	Wertberichtigungen auf Steuerforderungen	6'600.00				11'000.00	
3181.02	Tatsächliche Forderungsverluste auf Steuerguthaben	52'654.25		56'500.00		43'556.06	
4000.01	Einkommenssteuern		4'740'443.15		4'540'000.00		4'546'166.20
4000.21	Nachsteuern und Bussen		.35				7'133.00
4000.41	Aktive Steuerausscheidungen Einkommen		163'146.35		130'800.00		102'069.40
4000.51	Passive Steuerausscheidungen Einkommen		-114'742.70		-65'000.00		-65'878.80
4000.61	Pauschale Steueranrechnungen natürliche Personen		-69.75		-1'200.00		-349.95
4001.01	Vermögenssteuern		422'886.70		390'000.00		354'074.45
4001.41	Aktive Steuerausscheidungen Vermögen		30'573.40		27'900.00		28'387.30
4001.51	Passive Steuerausscheidungen Vermögen		-22'160.70		-23'800.00		-15'675.85
4002.01	Quellensteuern		36'735.50		58'000.00		45'875.85
4002.11	Quellensteuern ausserhalb der Ertragsabrechnung (BGSA, Grenzgänger)		2'398.90		2'000.00		2'176.15
4010.01	Gewinnsteuern		73'266.20		161'500.00		187'856.90
4010.41	Aktive Steuerausscheidungen Gewinnsteuern		38'000.00		42'000.00		33'227.20
4010.51	Passive Steuerausscheidungen Gewinnsteuern		-1'297.45		-2'000.00		-2'634.90
4011.01	Kapitalsteuern		5'599.85		5'700.00		5'612.65
4011.41	Aktive Steuerausscheidungen Kapitalsteuern		714.50		500.00		1'072.95
4011.51	Passive Steuerausscheidungen Kapitalsteuern		-12.80		-500.00		-6.20
4019.01	Holdingsteuern		333.10		300.00		499.75
4029.01	Eingang abgeschriebene Steuern		5'335.60		2'000.00		5'041.20
9101	Sondersteuern	1'468.10	242'020.95		180'100.00	8'600.05	351'816.65
9101	Sondersteuern	1'468.10	242'020.95		180'100.00	8'600.05	351'816.65
3181.02	Tatsächliche Forderungsverluste auf Steuerguthaben	1'468.10				8'600.05	
4022.01	Grundstückgewinnsteuern		65'028.20		100'000.00		221'568.60
4022.11	Sonderveranlagungen		176'980.55		80'000.00		130'149.05
4029.01	Eingang abgeschriebene Steuern		12.20		100.00		99.00
9102	Liegenschaftssteuern	-74.50	799'837.45	700.00	765'100.00	1'413.05	810'438.00
9102	Liegenschaftssteuern	-74.50	799'837.45	700.00	765'100.00	1'413.05	810'438.00
3181.02	Tatsächliche Forderungsverluste auf Steuerguthaben	-74.50		700.00		1'413.05	

		Rechnung 2019		Budget 2019		Rechnung 2018	
		Aufwand	Ertrag	Aufwand	Ertrag	Aufwand	Ertrag
4021.01	Liegenschaftssteuern		799'837.45		765'000.00		810'438.00
4029.01	Eingang abgeschriebene Steuern				100.00		
9103	Hundetaxe	300.00	19'836.34	700.00	16'700.00	800.00	17'700.00
9103	Hundetaxe	300.00	19'836.34	700.00	16'700.00	800.00	17'700.00
3180.02	Wertberichtigungen auf Steuerforderungen			400.00		600.00	
3181.02	Tatsächliche Forderungsverluste auf Steuerguthaben	300.00		300.00		200.00	
4033.01	Hundetaxe		19'836.34		16'700.00		17'700.00
93	Finanz- und Lastenausgleich	469'311.00	594'168.00	462'500.00	617'500.00	462'795.00	683'244.00
	Nettoertrag	124'857.00		155'000.00		220'449.00	
930	Finanz- und Lastenausgleich	469'311.00	594'168.00	462'500.00	617'500.00	462'795.00	683'244.00
	Nettoertrag	124'857.00		155'000.00		220'449.00	
9300	Finanz- und Lastenausgleich	469'311.00	594'168.00	462'500.00	617'500.00	462'795.00	683'244.00
9300	Finanz- und Lastenausgleich	469'311.00	594'168.00	462'500.00	617'500.00	462'795.00	683'244.00
3621.61	Lastenausgleich neue Aufgabenteilung	469'311.00		462'500.00		462'795.00	
4621.61	Geografisch-topografischer Zuschuss (vertikaler		180'587.00		182'000.00		182'075.00
4621.62	Soziodemografischer Zuschuss (vertikaler Lastenausgleich)		23'180.00		21'500.00		18'281.00
4621.91	Fonds für Sonderfälle Kompensation Einbussen Fusionen						83'871.00
4622.71	Disparitätenabbau Gemeinden (horizontaler Finanzausgleich)		390'401.00		414'000.00		399'017.00
95	Ertragsanteile, übrige				200.00		3'850.80
	Nettoertrag			200.00		3'850.80	
950	Ertragsanteile, übrige				200.00		3'850.80
	Nettoertrag			200.00		3'850.80	
9500	Ertragsanteile, übrige				200.00		3'850.80
9500	Ertragsanteile, übrige				200.00		3'850.80
4024.01	Erbschafts- und Schenkungssteuern				200.00		3'850.80
96	Vermögens- und Schuldenverwaltung	289'619.15	892'883.25	356'819.00	367'269.00	178'140.28	266'921.20
	Nettoertrag	603'264.10		10'450.00		88'780.92	

		Rechnung 2019		Budget 2019		Rechnung 2018	
		Aufwand	Ertrag	Aufwand	Ertrag	Aufwand	Ertrag
961	Zinsen	49'312.36	83'039.20	89'000.00	113'350.00	80'745.65	108'794.10
	Nettoertrag	33'726.84		24'350.00		28'048.45	
9610	Zinsen	49'312.36	83'039.20	89'000.00	113'350.00	80'745.65	108'794.10
9610	Zinsen	49'312.36	83'039.20	89'000.00	113'350.00	80'745.65	108'794.10
3181.03	Tatsächliche Forderungsverluste (Abschreibungen Verzugszinse Steuern)	1'756.45		2'500.00		1'993.70	
3401.01	Verzinsung kurzfristige Finanzverbindlichkeiten	4'111.56		3'000.00		9'059.85	
3401.02	Verzinsung kurzfristige Finanzverbindlichkeiten (Vorauszahlungszinsen Steuern)			300.00			
3406.01	Verzinsung langfristige Finanzverbindlichkeiten	32'263.05		62'000.00		33'645.80	
3409.01	Übrige Passivzinsen (Spezialfinanzierungen)	5'260.00		14'600.00		16'050.20	
3409.02	Übrige Passivzinsen (Sonderrechnungen)	1'432.20		1'600.00		1'540.20	
3499.02	Übriger Finanzaufwand, Vergütungszinsen Steuern	4'489.10		5'000.00		18'455.90	
4400.01	Zinsen flüssige Mittel		4.25		80.00		48.65
4401.01	Zinsen Forderungen und Kontokorrente (ohne Verzugszinsen Steuern)		276.40		20.00		538.35
4401.02	Zinsen Forderungen und Kontokorrente (Verzugszinsen Steuern)		30'642.15		23'000.00		31'447.95
4407.01	Zinsen langfristige Finanzanlagen				7'500.00		7'500.00
4409.01	Übrige Zinsen von Finanzvermögen (Spezialfinanzierungen)				4'950.00		
4420.01	Dividenden		5'365.00		5'000.00		5'365.00
4940.01	Interne Verrechnung von kalk. Zinsen und Finanzaufwand		46'751.40		72'800.00		63'894.15
963	Liegenschaften des Finanzvermögens	237'400.55	780'556.05	265'319.00	253'919.00	89'656.00	137'077.10
	Nettoaufwand				11'400.00		
	Nettoertrag	543'155.50				47'421.10	
9630	Liegenschaften des Finanzvermögens	237'400.55	780'556.05	265'319.00	253'919.00	89'656.00	137'077.10
9630	Liegenschaften des Finanzvermögens	237'400.55	780'556.05	265'319.00	253'919.00	89'656.00	137'077.10
3010.01	Löhne des Verwaltungs- und Betriebspersonals	4'845.90		5'000.00		4'206.95	
3040.01	Kinder- und Ausbildungszulagen	176.75		99.00			
3050.01	AG-Beiträge AHV, IV, EO, ALV, Verwaltungskosten	305.60		320.00		264.85	
3053.01	AG-Beiträge an Unfallversicherungen	57.85		80.00		50.25	
3054.01	AG-Beiträge an Familienausgleichskasse	77.50		100.00		75.70	
3430.01	Baulicher Unterhalt Liegenschaften FV(Grundstücke)	2'098.55		2'000.00			
3430.04	Baulicher Unterhalt Liegenschaften FV (Gebäude)	44'170.30		55'000.00		6'606.40	
3431.01	Nicht baul.Unterhalt Liegenschaften FV (Betriebs- und Verbrauchsmaterial)	103.35		200.00		125.30	
3431.02	Nicht baul.Unterhalt Liegenschaften FV (Anschaffung Mobilien)	2'603.95		500.00			
3431.03	Nicht baul.Unterhalt Liegenschaften FV (Mobilien, Fahrzeuge, Maschinen)	2'213.30		1'200.00		127.25	
3431.04	Nicht baul.Unterhalt Liegenschaften FV (Mieten- und Benützungskosten)			100.00			

		Rechnung 2019		Budget 2019		Rechnung 2018	
		Aufwand	Ertrag	Aufwand	Ertrag	Aufwand	Ertrag
3439.01	Übriger Liegenschaftsaufwand FV (Inserate, Publikationen, Büromaterial)			100.00			
3439.02	Übriger Liegenschaftsaufwand FV (Wasser-, Energie-, Abwasser, Abfallgebühren)	8'528.80		8'500.00		8'173.25	
3439.04	Übriger Liegenschaftsaufwand FV (Sachversicherungen)	2'537.80		2'700.00		2'557.80	
3439.05	Übriger Liegenschaftsaufwand FV (Dienstleistungen Dritter)	945.85		1'000.00		86.15	
3439.09	Übriger Liegenschaftsaufwand FV (Forderungsverluste, Schadenersatzleist.)			1'500.00			
3441.01	Wertberichtigung Sachanlagen FV	120'820.00		120'820.00			
3910.01	Interne Verrechnung von Dienstleistungen	7'100.00		7'200.00		7'600.00	
3930.01	Interne Verrechnung von Betriebs- und Verwaltungskosten	3'016.30		3'100.00		3'083.95	
3940.01	Interne Verrechnung von kalk. Zinsen und Finanzaufwand	37'798.75		55'800.00		56'698.15	
4411.01	Gewinn aus Verkäufen von Grundstücken FV						1'400.00
4430.01	Pacht- und Mietzinse Liegenschaften FV		127'856.40		127'100.00		129'053.40
4432.01	Vergütung für Benützung Liegenschaften FV		550.00		500.00		970.00
4439.01	Übriger Liegenschaftenertrag FV (Rückerstattungen Raumnebenkosten)		5'903.90		5'300.00		5'383.00
4439.02	Übriger Liegenschaftenertrag FV (übrige Rückerstattungen Dritter)		426.75		200.00		270.70
4443.01	Marktwertanpassungen Liegenschaften FV		525'000.00				
4896.01	Entnahmen aus Neubewertungsreserven		120'819.00		120'819.00		
969	Finanzvermögen	2'906.24	29'288.00	2'500.00		7'738.63	21'050.00
	Nettoaufwand				2'500.00		
	Nettoertrag	26'381.76				13'311.37	
9690	Finanzvermögen	2'906.24	29'288.00	2'500.00		7'738.63	21'050.00
9690	Finanzvermögen	2'906.24	29'288.00	2'500.00		7'738.63	21'050.00
3130.01	Dienstleistungen Dritter	2'056.24		2'500.00		2'159.23	
3132.03	Honorare externe Berater, Gutachter, Fachexperten etc.: Gemeindeschreiberei					3'879.40	
3440.01	Wertberichtigungen Finanzanlagen FV	850.00				1'700.00	
4411.61	Gewinn aus Verkäufen von Mobilien FV		24'428.00				
4440.01	Marktwertanpassungen Wertschriften FV		4'860.00				19'350.00
4896.01	Entnahmen aus Neubewertungsreserven						1'700.00
97	Rückverteilungen		3'629.85		2'000.00		3'811.30
	Nettoertrag	3'629.85		2'000.00		3'811.30	
971	Rückverteilungen aus CO2-Abgabe		3'629.85		2'000.00		3'811.30
	Nettoertrag	3'629.85		2'000.00		3'811.30	
9710	Rückverteilung aus CO2-Abgabe		3'629.85		2'000.00		3'811.30

		Rechnung 2019		Budget 2019		Rechnung 2018	
		Aufwand	Ertrag	Aufwand	Ertrag	Aufwand	Ertrag
9710	Rückverteilung aus CO2-Abgabe		3'629.85		2'000.00		3'811.30
4699.11	Rückverteilung CO2-Abgabe		3'629.85		2'000.00		3'811.30
99	Nicht aufgeteilte Posten	1'020'287.18	232'435.00	611'450.00	914'060.00	717'916.05	232'435.00
	Nettoaufwand		787'852.18				485'481.05
	Nettoertrag			302'610.00			
990	Nicht aufgeteilte Posten	1'020'287.18	13'685.00	611'450.00	13'685.00	717'916.05	13'685.00
	Nettoaufwand		1'006'602.18		597'765.00		704'231.05
9900	Nicht aufgeteilte Posten, Art. 84 GV	408'837.18				106'467.05	
9900	Nicht aufgeteilte Posten, Art. 84 GV	408'837.18				106'467.05	
3894.01	Einlagen in finanzpolitische Reserven (zusätzliche Abschreibungen)	408'837.18				106'467.05	
9901	Abschreibung bestehendes Verwaltungsvermögen	611'450.00	13'685.00	611'450.00	13'685.00	611'449.00	13'685.00
9901	Abschreibung bestehendes Verwaltungsvermögen	611'450.00	13'685.00	611'450.00	13'685.00	611'449.00	13'685.00
3300.90	Planmässige Abschreibung best. VV Allg. Haushalt per 31.12.2015	611'450.00		611'450.00		611'449.00	
4950.01	Interne Verrechnung von planmässigen+ausserplanmässigen Abschreibungen		13'685.00		13'685.00		13'685.00
995	Neutrale Aufwendungen und Erträge		218'750.00		218'750.00		218'750.00
	Nettoertrag	218'750.00		218'750.00		218'750.00	
9950	Neutrale Aufwendungen und Erträge		218'750.00		218'750.00		218'750.00
9950	Neutrale Aufwendungen und Erträge		218'750.00		218'750.00		218'750.00
4898.02	Entnahme aus Spezialfinanzierung Übertragung VV Elektrizitätsversorgung an EVR AG		218'750.00		218'750.00		218'750.00
999	Abschluss				681'625.00		
	Nettoertrag			681'625.00			
9990	Abschluss				681'625.00		
9990	Abschluss				681'625.00		
9001.01	Aufwandüberschuss (allgemeiner Haushalt)				681'625.00		

12.2 Erfolgsrechnung nach Sachgruppen

		Rechnung 2019		Budget 2019		Rechnung 2018	
		Aufwand	Ertrag	Aufwand	Ertrag	Aufwand	Ertrag
	Erfolgsrechnung	19'955'215.37	19'955'215.37	18'570'154.00	18'570'154.00	18'265'865.94	18'265'865.94
3	Aufwand	19'946'776.77		18'538'854.00		18'073'520.29	
30	Personalaufwand	3'809'596.47		3'874'654.00		3'722'528.53	
300	Behörden und Kommissionen	186'634.90		196'340.00		185'709.90	
3000	Löhne, Tag- und Sitzungsgelder an Behörden und Kommissionen	186'634.90		196'340.00		185'709.90	
3000.01	Löhne, Tag- und Sitzungsgelder an Behörden und Kommissionen	186'634.90		196'340.00		185'709.90	
301	Löhne des Verwaltungs- und Betriebspersonals	2'950'023.55		2'970'200.00		2'892'972.80	
3010	Löhne des Verwaltungs- und Betriebspersonals	2'950'023.55		2'970'200.00		2'892'972.80	
3010.01	Löhne des Verwaltungs- und Betriebspersonals	2'984'108.00		3'002'600.00		2'981'940.40	
3010.09	Mutterschafts-, IV-, Unfall-, Krankentaggelder, EO	-39'568.55		-32'400.00		-84'790.10	
3010.99	Rückstellung Ferien-, Gleit- und Überzeitguthaben	5'484.10				-4'177.50	
303	Temporäre Arbeitskräfte	18'513.35					
3030	Temporäre Arbeitskräfte	18'513.35					
3030.01	Temporäre Arbeitskräfte	18'513.35					
304	Zulagen	25'940.95		21'899.00		19'614.95	
3040	Kinder- und Ausbildungszulagen	25'940.95		21'799.00		19'614.95	
3040.01	Kinder- und Ausbildungszulagen	25'940.95		21'799.00		19'614.95	
3049	Übrige Zulagen			100.00			
3049.11	Übrige Zulagen Was			50.00			
3049.21	Übrige Zulagen Abw			50.00			
305	Arbeitgeberbeiträge	557'206.75		583'015.00		553'159.20	
3050	AG-Beitr.AHV,IV,EO,ALV,Verwaltungskosten	183'112.80		188'385.00		179'528.50	
3050.01	AG-Beiträge AHV, IV, EO, ALV, Verwaltungskosten	183'112.80		188'385.00		179'528.50	

		Rechnung 2019		Budget 2019		Rechnung 2018	
		Aufwand	Ertrag	Aufwand	Ertrag	Aufwand	Ertrag
3052	AG-Beiträge an Pensionskassen	254'318.90		259'850.00		246'656.40	
3052.01	AG-Beiträge an Pensionskassen	254'318.90		259'850.00		246'656.40	
3053	AG-Beiträge an Unfallversicherungen	47'493.75		53'525.00		49'516.70	
3053.01	AG-Beiträge an Unfallversicherungen	47'493.75		53'525.00		49'516.70	
3054	AG-Beiträge an Familienausgleichskasse	47'198.95		55'155.00		52'998.60	
3054.01	AG-Beiträge an Familienausgleichskasse	47'198.95		55'155.00		52'998.60	
3055	AG-Beiträge an Krankentaggeldvers.	25'082.35		26'100.00		24'459.00	
3055.01	AG-Beiträge an Krankentaggeldversicherungen	25'082.35		26'100.00		24'459.00	
309	Übriger Personalaufwand	71'276.97		103'200.00		71'071.68	
3090	Aus- und Weiterbildung des Personals	40'573.15		76'050.00		45'020.08	
3090.01	Aus- und Weiterbildung des Personals	40'033.15		74'650.00		44'480.08	
3090.11	Aus- und Weiterbildung des Personals Was	540.00		800.00		540.00	
3090.21	Aus- und Weiterbildung des Personals Abw			500.00			
3090.31	Aus- und Weiterbildung des Personals Abf			100.00			
3091	Personalwerbung	3'588.30		2'500.00		9'608.50	
3091.01	Personalwerbung	3'588.30		2'500.00		9'608.50	
3099	Übriger Personalaufwand	27'115.52		24'650.00		16'443.10	
3099.01	Übriger Personalaufwand	27'115.52		24'350.00		16'443.10	
3099.11	Übriger Personalaufwand Was			100.00			
3099.21	Übriger Personalaufwand Abw			200.00			
31	Sach- und übriger Betriebsaufwand	2'683'623.92		2'899'320.00		2'579'734.89	
310	Material- und Warenaufwand	352'530.82		395'440.00		324'068.00	
3100	Büromaterial	21'060.54		31'280.00		26'104.25	
3100.01	Büromaterial	21'060.54		30'780.00		26'104.25	
3100.11	Büromaterial Was			200.00			
3100.21	Büromaterial Abw			200.00			
3100.31	Büromaterial Abf			100.00			

		Rechnung 2019		Budget 2019		Rechnung 2018	
		Aufwand	Ertrag	Aufwand	Ertrag	Aufwand	Ertrag
3101	Betriebs-, Verbrauchsmaterial	92'685.65		103'350.00		100'610.65	
3101.01	Betriebs-, Verbrauchsmaterial	91'953.15		100'350.00		99'342.60	
3101.11	Betriebs-, Verbrauchsmaterial Was	732.50		1'000.00		1'033.10	
3101.21	Betriebs-, Verbrauchsmaterial Abw			500.00		234.95	
3101.91	Betriebs-, Verbrauchsmaterial ZSO			1'500.00			
3102	Drucksachen, Publikationen	9'245.60		20'480.00		11'490.25	
3102.01	Drucksachen, Publikationen	8'265.60		16'980.00		8'317.25	
3102.31	Drucksachen, Publikationen Abf	980.00		3'500.00		3'173.00	
3103	Fachliteratur, Zeitschriften	17'705.15		18'080.00		18'454.75	
3103.01	Fachliteratur, Zeitschriften	17'705.15		18'080.00		18'454.75	
3104	Lehrmittel	151'619.18		158'500.00		121'543.15	
3104.01	Lehrmittel	151'619.18		158'500.00		121'543.15	
3105	Lebensmittel	50'615.45		48'500.00		39'371.35	
3105.01	Lebensmittel	50'615.45		48'500.00		39'371.35	
3106	Medizinisches Material	859.80		1'050.00		627.95	
3106.01	Medizinisches Material	859.80		1'050.00		627.95	
3109	Übriger Material- und Warenaufwand	8'739.45		14'200.00		5'865.65	
3109.01	Übriger Material- und Warenaufwand	8'739.45		14'200.00		5'865.65	
311	Nicht aktivierbare Anlagen	141'740.81		263'250.00		200'925.05	
3110	Büromöbel und Geräte	8'566.10		7'800.00		22'708.00	
3110.01	Büromöbel und Geräte	8'566.10		7'800.00		22'708.00	
3111	Maschinen, Geräte und Fahrzeuge	53'359.51		143'300.00		66'873.85	
3111.01	Maschinen, Geräte und Fahrzeuge	48'032.46		136'800.00		63'305.10	
3111.11	Maschinen, Geräte und Fahrzeuge Was	5'327.05		5'500.00		3'568.75	
3111.21	Maschinen, Geräte und Fahrzeuge Abw			500.00			
3111.31	Maschinen, Geräte und Fahrzeuge Abf			500.00			
3112	Kleider, Wäsche, Vorhänge	3'077.90		4'450.00		9'784.25	
3112.01	Kleider, Wäsche, Vorhänge	3'077.90		4'300.00		9'784.25	
3112.11	Kleider, Wäsche, Vorhänge Was			100.00			

		Rechnung 2019		Budget 2019		Rechnung 2018	
		Aufwand	Ertrag	Aufwand	Ertrag	Aufwand	Ertrag
3112.21	Kleider, Wäsche, Vorhänge Abw			50.00			
3113	Hardware	61'661.65		102'700.00		89'366.80	
3113.01	Hardware	55'826.65		102'700.00		89'366.80	
3113.11	Hardware Was	5'835.00					
3118	Immateriellen Anlagen	10'056.15		2'000.00		1'691.25	
3118.01	Immaterielle Anlagen	10'056.15		2'000.00		1'691.25	
3119	Übrige nicht aktivierbare Anlagen	5'019.50		3'000.00		10'500.90	
3119.01	Übrige nicht aktivierbare Anlagen	2'969.50		3'000.00		2'858.90	
3119.54	Übrige nicht aktivierbare Ausgaben Jugendfachstelle	2'050.00				7'642.00	
312	Ver- und Entsorgung Liegenschaften Verwaltungsvermögen	265'510.90		361'920.00		268'384.95	
3120	Ver- und Entsorgung Liegenschaften Verwaltungsvermögen	265'510.90		361'920.00		268'384.95	
3120.01	Ver- und Entsorgung Liegenschaften Verwaltungsvermögen	248'920.00		351'820.00		249'865.10	
3120.11	Ver- und Entsorgung Liegenschaften Verwaltungsvermögen Was	16'496.70		10'000.00		18'425.15	
3120.21	Ver- und Entsorgung Liegenschaften Verwaltungsvermögen Abw	94.20		100.00		94.70	
313	Dienstleistungen und Honorare	1'017'569.49		967'755.00		891'696.23	
3130	Dienstleistungen Dritter	600'489.39		559'530.00		556'119.63	
3130.01	Dienstleistungen Dritter	319'365.99		297'770.00		268'922.84	
3130.03	Dienstleistungen Dritter (Gemeindeschreiberei)	14'079.30		13'600.00		20'285.05	
3130.04	Dienstleistungen Dritter (Finanzverwaltung)	786.45		1'000.00		1'163.40	
3130.05	Dienstleistungen Dritter (Bau und technische Dienste)	11'933.10		15'000.00		21'915.80	
3130.08	Dienstleistungen Dritter (Feuerschau)	4'491.10		4'500.00		3'467.90	
3130.11	Dienstleistungen Dritter Was	10'376.00		11'410.00		9'456.90	
3130.21	Dienstleistungen Dritter Abw	248.15		250.00		248.15	
3130.31	Dienstleistungen Dritter Abf	204'897.50		176'500.00		184'387.80	
3130.34	Dienstleistungen Dritter Abf (Prov. Verkauf Abfallgebührenmarken)	5'042.25		5'000.00		4'924.70	
3130.83	Dienstleistungen Dritter (Bundesfeier)	372.80		300.00		964.80	
3130.84	Dienstleistungen Dritter (Jungbürgerfeier)	2'971.00		3'200.00		3'531.55	
3130.85	Dienstleistungen Dritter (Riggisberger Info)	25'925.75		28'000.00		27'894.94	
3130.91	Dienstleistungen Dritter (Ordnungsdienst): ab 2019 FU 1110 SK 3130.01			3'000.00		8'955.80	
3131	Planungen und Projektierungen Dritter	65'572.95		37'500.00		23'992.10	
3131.01	Planungen und Projektierungen Dritter	61'316.85		16'500.00		15'101.00	

		Rechnung 2019		Budget 2019		Rechnung 2018	
		Aufwand	Ertrag	Aufwand	Ertrag	Aufwand	Ertrag
3131.06	Planungen und Projektierungen Dritter: Tiefbau					3'496.80	
3131.11	Planungen und Projektierungen Dritter Was	4'256.10		6'000.00		5'394.30	
3131.21	Planungen und Projektierungen Dritter Abw			15'000.00			
3132	Honorare externe Berater, Gutachter, Fachexperten etc.	194'349.55		205'500.00		161'477.00	
3132.01	Honorare externe Berater, Gutachter, Fachexperten etc.	33'514.45		92'500.00		102'448.75	
3132.02	Honorare externe Berater (spezielle Kosten wirtschaftliche Hilfe)					2'170.50	
3132.03	Honorare externe Berater, Gutachter, Fachexperten etc.: Gemeindeschreiberei			500.00		3'879.40	
3132.04	Honorare externe Berater, Gutachter, Fachexperten etc.: Finanzverwaltung	25'660.60		17'500.00			
3132.05	Honorare externe Berater, Gutachter, Fachexperten etc.: Hochbau	-1'675.40		20'000.00			
3132.06	Honorare externe Berater, Gutachter, Fachexperten etc.: Leitung BtD	58'469.65		40'000.00		31'661.25	
3132.07	Honorare externe Berater, Gutachter, Fachexperten etc.: Tiefbau	31'438.65					
3132.11	Honorare externe Berater, Gutachter, Fachexperten etc. Was	37'202.40		19'000.00		11'654.45	
3132.21	Honorare externe Berater, Gutachter, Fachexperten etc. Abw	9'739.20		16'000.00		9'662.65	
3133	Informatik-Nutzungsaufwand	105'131.70		97'000.00		96'189.20	
3133.01	Informatik-Nutzungsaufwand	105'131.70		97'000.00		96'189.20	
3134	Sachversicherungsprämien	42'396.15		57'685.00		46'232.60	
3134.01	Sachversicherungsprämien	41'020.50		56'135.00		44'787.35	
3134.11	Sachversicherungsprämien Was	1'371.20		1'500.00		1'437.60	
3134.21	Sachversicherungsprämien Abw	4.45		50.00		7.65	
3136	Honorare privatärztlicher Tätigkeit	3'270.00		5'040.00		2'384.20	
3136.01	Honorare privatärztlicher Tätigkeit	3'270.00		5'040.00		2'384.20	
3137	Steuern und Abgaben	6'359.75		5'500.00		5'301.50	
3137.01	Steuern und Abgaben	5'629.75		5'500.00		5'301.50	
3137.11	Steuern und Abgaben Was	365.00					
3137.21	Steuern und Abgaben Abw	365.00					
314	Baulicher Unterhalt und betrieblicher Unterhalt	472'561.40		411'350.00		386'543.10	
3140	Unterhalt an Grundstücken	39'892.95		44'500.00		38'279.95	
3140.01	Unterhalt an Grundstücken	39'892.95		44'500.00		38'279.95	
3141	Unterhalt Strassen/Verkehrswege	118'616.95		162'450.00		145'430.70	
3141.01	Unterhalt Strassen / Verkehrswege	118'248.95		160'650.00		139'081.00	
3141.02	Unterhalt Strassen- und Verkehrswege (Wanderwege)	368.00		1'800.00		6'349.70	

		Rechnung 2019		Budget 2019		Rechnung 2018	
		Aufwand	Ertrag	Aufwand	Ertrag	Aufwand	Ertrag
3142	Unterhalt Wasserbau	49'520.90		25'000.00		11'676.65	
3142.01	Unterhalt Wasserbau	49'520.90		25'000.00		11'676.65	
3143	Unterhalt übrige Tiefbauten	144'888.10		33'500.00		76'454.40	
3143.01	Unterhalt übrige Tiefbauten	13'163.65		2'500.00		22'928.50	
3143.11	Unterhalt übrige Tiefbauten Was	121'542.60		20'000.00		47'201.90	
3143.21	Unterhalt übrige Tiefbauten Abw	10'181.85		10'000.00		5'379.25	
3143.31	Unterhalt übrige Tiefbauten Abf			1'000.00		944.75	
3144	Unterhalt Hochbauten, Gebäude	119'642.50		145'900.00		114'701.40	
3144.01	Unterhalt Hochbauten, Gebäude	119'642.50		145'900.00		114'701.40	
315	Unterhalt Mobilien und immaterielle Anlagen	176'452.75		233'790.00		212'233.00	
3150	Unterhalt Büromöbel und Geräte	670.90		1'100.00		296.20	
3150.01	Unterhalt Büromöbel und -geräte	670.90		1'100.00		296.20	
3151	Unterhalt Apparate, Maschinen, Geräte, Fahrzeuge, Werkzeuge	68'179.35		73'130.00		60'902.00	
3151.01	Unterhalt Apparate, Maschinen, Geräte, Fahrzeuge, Werkzeuge	67'322.85		68'630.00		60'902.00	
3151.11	Unterhalt Apparate, Maschinen, Geräte, Fahrzeuge, Werkzeuge	374.00		500.00			
3151.21	Unterhalt Apparate, Maschinen, Geräte, Fahrzeuge, Werkzeuge	482.50		500.00			
3151.91	Unterhalt Apparate, Maschinen, Geräte ZSO			3'500.00			
3153	Informatik-Unterhalt (Hardware)	431.85		1'900.00		1'846.65	
3153.01	Informatik-Unterhalt (Hardware)	431.85		1'900.00		1'846.65	
3158	Unterhalt immaterielle Anlagen	103'986.30		156'660.00		149'188.15	
3158.01	Unterhalt immaterielle Anlagen	100'129.85		151'060.00		123'220.05	
3158.11	Unterhalt immaterielle Anlagen Was	1'539.10		2'000.00		1'378.30	
3158.21	Unterhalt immaterielle Anlagen Abw	1'539.10		2'000.00		1'378.30	
3158.31	Unterhalt immaterielle Anlagen Abf	465.75		1'000.00		385.30	
3158.85	Unterhalt immaterielle Anlagen (Homepage)	312.50		600.00		22'826.20	
3159	Unterhalt übrige mobile Anlagen	3'184.35		1'000.00			
3159.01	Unterhalt übrige mobile Anlagen	3'184.35		1'000.00			
316	Mieten, Leasing, Pachten, Benützungsgeb.	69'783.75		76'350.00		88'642.30	

		Rechnung 2019		Budget 2019		Rechnung 2018	
		Aufwand	Ertrag	Aufwand	Ertrag	Aufwand	Ertrag
3160	Miete und Pacht Liegenschaften	51'341.55		50'950.00		69'623.65	
3160.01	Miete und Pacht Liegenschaften	51'341.55		50'950.00		69'623.65	
3161	Mieten, Benützungskosten Anlagen	18'442.20		25'400.00		19'018.65	
3161.01	Mieten, Benützungskosten Anlagen	17'962.70		25'100.00		19'018.65	
3161.11	Mieten, Benützungskosten Anlagen Was	479.50		200.00			
3161.31	Mieten, Benützungskosten Anlagen Abf			100.00			
317	Spesenentschädigungen	92'139.75		84'180.00		81'354.45	
3170	Reisekosten und Spesen	38'436.05		47'180.00		42'597.35	
3170.01	Reisekosten und Spesen	35'724.00		44'980.00		40'833.90	
3170.11	Reisekosten und Spesen Was	2'589.90		1'800.00		1'588.05	
3170.21	Reisekosten und Spesen Abw	122.15		400.00		175.40	
3171	Exkursionen, Schulreisen und Lager	53'703.70		37'000.00		38'757.10	
3171.01	Exkursionen, Schulreisen und Lager	53'703.70		37'000.00		38'757.10	
318	Wertberichtigungen auf Forderungen	58'387.40		66'445.00		78'358.51	
3180	Wertberichtigungen auf Forderungen	-26'100.00		-3'500.00		12'600.00	
3180.01	Wertberichtigungen auf Forderungen	800.00		100.00			
3180.02	Wertberichtigungen auf Steuerforderungen	6'600.00		400.00		11'600.00	
3180.11	Wertberichtigungen auf Forderungen Was	-17'100.00		-1'500.00		400.00	
3180.21	Wertberichtigungen auf Forderungen Abw	-16'500.00		-1'500.00		700.00	
3180.31	Wertberichtigungen auf Forderungen Abf	100.00		-1'000.00		-100.00	
3181	Tatsächliche Forderungsverluste	84'487.40		69'945.00		65'758.51	
3181.01	Tatsächliche Forderungsverluste	3'240.20		4'945.00		9'728.85	
3181.02	Tatsächliche Forderungsverluste auf Steuerguthaben	54'347.85		57'500.00		53'769.16	
3181.03	Tatsächliche Forderungsverluste (Abschreibungen Verzugszinse Steuern)	1'756.45		2'500.00		1'993.70	
3181.11	Tatsächliche Forderungsverluste Was	12'673.85		2'000.00			
3181.21	Tatsächliche Forderungsverluste Abw	11'816.50		2'000.00			
3181.31	Tatsächliche Forderungsverluste Abf	652.55		1'000.00		266.80	
319	Verschiedener Betriebsaufwand	36'946.85		38'840.00		47'529.30	
3190	Schadenersatzleistungen	693.20		100.00			
3190.01	Schadenersatzleistungen	693.20		100.00			

		Rechnung 2019		Budget 2019		Rechnung 2018	
		Aufwand	Ertrag	Aufwand	Ertrag	Aufwand	Ertrag
3192	Abgeltung von Rechten	3'567.10		4'000.00		3'567.10	
3192.11	Abgeltung von Rechten Was	3'567.10		4'000.00		3'567.10	
3199	Übriger Betriebsaufwand	32'686.55		34'740.00		43'962.20	
3199.01	Übriger Betriebsaufwand	31'986.20		32'450.00		42'906.25	
3199.11	Übriger Betriebsaufwand Was	700.35		1'090.00		1'055.95	
3199.21	Übriger Betriebsaufwand Abw			1'000.00			
3199.31	Übriger Betriebsaufwand Abf			200.00			
33	Abschreibungen Verwaltungsvermögen	847'639.20		905'300.00		727'938.60	
330	Sachanlagen VV	817'123.94		844'250.00		696'191.45	
3300	Planmässige Abschreibungen Sachanlagen	767'214.94		844'250.00		696'191.45	
3300.10	Planmässige Abschreibungen Strassen / Verkehrswege VV	30'736.25		60'930.00		15'753.50	
3300.20	Planmässige Abschreibungen Wasserbau VV	1'761.05		10'000.00		1'020.28	
3300.30	Planmässige Abschreibungen übrige Tiefbauten VV	4'796.95		5'000.00		2'977.47	
3300.31	Planmässige Abschreibungen übrige Tiefbauten VV Was	12'972.20		31'200.00		9'599.30	
3300.32	Planmässige Abschreibungen übrige Tiefbauten VV Abw	11'228.35		17'650.00		2'672.55	
3300.40	Planmässige Abschreibungen Hochbauten VV	64'083.04		70'170.00		34'832.95	
3300.60	Planmässige Abschreibungen Mobilien VV	25'116.10		32'750.00		12'815.40	
3300.90	Planmässige Abschreibung best. VV Allg. Haushalt per 31.12.2015	611'450.00		611'450.00		611'449.00	
3300.95	Planmässige Abschreibungen übrige Sachanlagen VV	5'071.00		5'100.00		5'071.00	
3301	Ausserplanmässige Abschreibungen Sachanlagen	49'909.00					
3301.40	Ausserplanmässige Abschreibungen Hochbauten VV	49'909.00					
332	Abschreibungen immaterielle Anlagen	30'515.26		61'050.00		31'747.15	
3320	Planmässige Abschreibungen immaterielle Anlagen	30'515.26		61'050.00		31'747.15	
3320.00	Planmässige Abschreibungen Informatik	18'467.26		19'500.00		17'934.40	
3320.90	Planmässige Abschreibungen übrige immaterielle Anlagen	8'185.00		12'800.00		9'950.30	
3320.91	Planmässige Abschreibungen übrige immaterielle Anlagen Was	541.00		5'550.00		541.00	
3320.92	Planmässige Abschreibungen übrige immaterielle Anlagen Abw	3'322.00		23'200.00		3'321.45	
34	Finanzaufwand	232'427.81		285'070.00		98'128.10	
340	Zinsaufwand	43'066.81		86'450.00		60'296.05	

		Rechnung 2019		Budget 2019		Rechnung 2018	
		Aufwand	Ertrag	Aufwand	Ertrag	Aufwand	Ertrag
3401	Verzinsung kurzfristige Finanzverbindlichkeiten	4'111.56		3'300.00		9'059.85	
3401.01	Verzinsung kurzfristige Finanzverbindlichkeiten	4'111.56		3'000.00		9'059.85	
3401.02	Verzinsung kurzfristige Finanzverbindlichkeiten (Vorauszahlungszinsen Steuern)			300.00			
3406	Verzinsung langfristige Finanzverbindlichkeiten	32'263.05		62'000.00		33'645.80	
3406.01	Verzinsung langfristige Finanzverbindlichkeiten	32'263.05		62'000.00		33'645.80	
3409	Übrige Passivzinsen	6'692.20		21'150.00		17'590.40	
3409.01	Übrige Passivzinsen (Spezialfinanzierungen)	5'260.00		14'600.00		16'050.20	
3409.02	Übrige Passivzinsen (Sonderrechnungen)	1'432.20		1'600.00		1'540.20	
3409.11	Übrige Passivzinsen, Was			4'950.00			
343	Liegenschaftenaufwand Finanzvermögen	63'201.90		72'800.00		17'676.15	
3430	Baulicher Unterhalt Liegenschaften FV	46'268.85		57'000.00		6'606.40	
3430.01	Baulicher Unterhalt Liegenschaften FV (Grundstücke)	2'098.55		2'000.00			
3430.04	Baulicher Unterhalt Liegenschaften FV (Gebäude)	44'170.30		55'000.00		6'606.40	
3431	Nicht baulicher Unterhalt Liegenschaften FV	4'920.60		2'000.00		252.55	
3431.01	Nicht baul.Unterhalt Liegenschaften FV (Betriebs- und Verbrauchsmaterial)	103.35		200.00		125.30	
3431.02	Nicht baul.Unterhalt Liegenschaften FV (Anschaffung Mobilien)	2'603.95		500.00			
3431.03	Nicht baul.Unterhalt Liegenschaften FV (Mobilien, Fahrzeuge, Maschinen)	2'213.30		1'200.00		127.25	
3431.04	Nicht baul.Unterhalt Liegenschaften FV (Mieten- und Benützungskosten)			100.00			
3439	Übriger Liegenschaftsaufwand FV	12'012.45		13'800.00		10'817.20	
3439.01	Übriger Liegenschaftsaufwand FV (Inserate, Publikationen, Büromaterial)			100.00			
3439.02	Übriger Liegenschaftsaufwand FV (Wasser-, Energie-, Abwasser, Abfallgebühren)	8'528.80		8'500.00		8'173.25	
3439.04	Übriger Liegenschaftsaufwand FV (Sachversicherungen)	2'537.80		2'700.00		2'557.80	
3439.05	Übriger Liegenschaftsaufwand FV (Dienstleistungen Dritter)	945.85		1'000.00		86.15	
3439.09	Übriger Liegenschaftsaufwand FV (Forderungsverluste, Schadenersatzleist.)			1'500.00			
344	Wertberichtigungen Anlagen FV	121'670.00		120'820.00		1'700.00	
3440	Wertberichtigungen Finanzanlagen FV	850.00				1'700.00	
3440.01	Wertberichtigungen Finanzanlagen FV	850.00				1'700.00	
3441	Wertberichtigung Sachanlagen FV	120'820.00		120'820.00			

		Rechnung 2019		Budget 2019		Rechnung 2018	
		Aufwand	Ertrag	Aufwand	Ertrag	Aufwand	Ertrag
3441.01	Wertberichtigung Sachanlagen FV	120'820.00		120'820.00			
349	Verschiedener Finanzaufwand	4'489.10		5'000.00		18'455.90	
3499	Übriger Finanzaufwand	4'489.10		5'000.00		18'455.90	
3499.02	Übriger Finanzaufwand, Vergütungszinsen Steuern	4'489.10		5'000.00		18'455.90	
35	Einlagen in Fonds und Spezialfinanzierungen	631'407.00		508'200.00		664'564.50	
351	Einlagen in Fonds und Spezialfinanzierungen im EK	631'407.00		508'200.00		664'564.50	
3510	Einlagen in Spezialfinanzierungen EK	631'407.00		508'200.00		664'564.50	
3510.11	Einlagen in Spezialfinanzierungen EK, Werterhalt Was	50'848.50		120'000.00			
3510.12	Einlagen in Spezialfinanzierungen EK, Werterhalt Abw	325'860.50		278'200.00		314'346.00	
3510.51	Einlagen in Spezialfinanzierungen EK, Anschlussgebühren Was	117'790.50		50'000.00		178'048.50	
3510.52	Einlagen in Spezialfinanzierungen EK, Anschlussgebühren Abw	136'907.50		60'000.00		172'170.00	
36	Transferaufwand	9'454'883.10		8'954'120.00		8'957'731.55	
361	Entschädigungen an Gemeinwesen	3'910'410.25		3'836'100.00		3'839'003.95	
3611	Entschädigungen an Kantone und Konkordate	3'487'564.85		3'394'000.00		3'385'660.90	
3611.01	Entschädigungen an Kanton	3'467'370.70		3'372'100.00		3'365'631.20	
3611.08	Entschädigungen an Kanton (für ICT-Support)	20'194.15		21'900.00		20'029.70	
3612	Entschädigungen an Gemeinden und Gemeindeverbände	422'845.40		442'100.00		453'343.05	
3612.01	Entschädigungen an Gemeinden und Gemeindeverbände	90'721.90		123'200.00		126'572.70	
3612.06	Entschädigungen an Gemeinden und Gemeindeverbände (Budget 2016 FU 5430)	26'959.50		20'000.00		23'023.50	
3612.17	Interne Verrechnungen zwischen Allgemeinem Haushalt und SF Was	144'041.30		132'000.00		144'712.05	
3612.27	Interne Verrechnungen zwischen Allgemeinem Haushalt und SF Abw	116'719.15		119'600.00		111'398.80	
3612.37	Interne Verrechnungen zwischen Allgemeinem Haushalt und SF Abf	44'403.55		47'300.00		47'636.00	
362	Finanz- und Lastenausgleich	469'311.00		462'500.00		462'795.00	
3621	Finanz- und Lastenausgleich an Kanton	469'311.00		462'500.00		462'795.00	
3621.61	Lastenausgleich neue Aufgabenteilung	469'311.00		462'500.00		462'795.00	
363	Beiträge an Gemeinwesen und Dritte	5'012'341.55		4'402'020.00		4'404'080.70	

		Rechnung 2019		Budget 2019		Rechnung 2018	
		Aufwand	Ertrag	Aufwand	Ertrag	Aufwand	Ertrag
3631	Beiträge an Kantone und Konkordate	753'527.00		770'700.00		725'815.00	
3631.01	Beiträge an Kanton	753'527.00		770'700.00		725'815.00	
3632	Beiträge an Gemeinden und Gemeindeverbände	340'587.10		294'800.00		296'919.75	
3632.01	Beiträge an Gemeinden und Gemeindeverbände	85'893.15		63'800.00		71'727.40	
3632.21	Beiträge an Gemeinden und Gemeindeverbände Abw	241'762.45		221'000.00		216'076.45	
3632.31	Beiträge an Gemeinden und Gemeindeverbände Abf	12'931.50		10'000.00		9'115.90	
3634	Beiträge an öffentliche Unternehmungen	13'752.60		15'500.00		14'516.65	
3634.01	Beiträge an öffentliche Unternehmungen	13'752.60		15'500.00		14'516.65	
3635	Beiträge an private Unternehmungen	81'144.30		69'100.00		64'214.10	
3635.01	Beiträge an private Unternehmungen	23'100.00		100.00		1'577.95	
3635.31	Beiträge an private Unternehmungen Abf (Deponiekosten AVAG)	58'044.30		69'000.00		62'636.15	
3636	Beiträge an private Organisationen ohne Erwerbszweck	185'724.00		211'920.00		187'615.10	
3636.01	Beiträge an private Organisationen ohne Erwerbszweck	185'724.00		210'720.00		187'615.10	
3636.05	Beiträge an private Organisationen ohne Erwerbszweck (Altkleidersammlung)			1'200.00			
3637	Beiträge an private Haushalte	3'637'606.55		3'040'000.00		3'115'000.10	
3637.01	Beiträge an private Haushalte	17'777.50		10'000.00		22'326.75	
3637.02	Beiträge an private Haushalte (wirtschaftliche Hilfe)	3'375'509.05		2'900'000.00		2'890'394.35	
3637.06	Beiträge an private Haushalte (Alimentenbevorschussungen)	244'320.00		130'000.00		202'279.00	
365	Wertberichtigungen Beteiligungen VV	59'999.00					
3650	Wertberichtigungen Beteiligungen VV	59'999.00					
3650.51	Wertberichtigungen Beteiligungen VV	59'999.00					
366	Abschreibungen Investitionsbeiträge	2'821.30		3'500.00		1'851.90	
3660	Planmässige Abschreibungen Investitionsbeiträge	2'821.30		3'500.00		1'851.90	
3660.22	Planmässige Abschreibungen Investitionsbeiträge an Gemeinden und Gemeindeverbände, Abw	2'496.30		3'150.00		1'526.90	
3660.50	Planmässige Abschreibungen Investitionsbeiträge an private Unternehmungen, allg. HH	325.00		350.00		325.00	
369	Verschiedener Transferaufwand			250'000.00		250'000.00	
3690	Übriger Transferaufwand			250'000.00		250'000.00	

		Rechnung 2019		Budget 2019		Rechnung 2018	
		Aufwand	Ertrag	Aufwand	Ertrag	Aufwand	Ertrag
3690.04	Übriger Transferaufwand (Auflösung SF MWA zG Investitionsrechnung)			250'000.00		250'000.00	
37	Durchlaufende Beiträge					16'900.00	
370	Durchlaufende Beiträge					16'900.00	
3705	Private Unternehmungen					16'900.00	
3705.01	Durchlaufende Beiträge an private Unternehmungen					16'900.00	
38	Ausserordentlicher Aufwand	1'292'144.78		211'300.00		358'708.20	
389	Einlagen in das Eigenkapital	1'292'144.78		211'300.00		358'708.20	
3893	Einlagen in Vorfinanzierungen des EK	883'307.60		211'300.00		252'241.15	
3893.03	Einlagen in Vorfinanzierungen des EK, SF Grabunterhaltsgebühren	18'886.00		30'900.00		25'977.00	
3893.04	Einlagen in Vorfinanzierungen des EK, SF Infrastrukturbeiträge	816'723.00		135'000.00		175'134.00	
3893.05	Einlagen in Vorfinanzierungen des EK, SF Energie	44'498.60		45'400.00		44'451.85	
3893.06	Einlagen in Vorfinanzierungen des EK, SF Jugendarbeit	3'200.00				6'678.30	
3894	Einlagen in finanzpolitische Reserven (zusätzliche Abschreibungen)	408'837.18				106'467.05	
3894.01	Einlagen in finanzpolitische Reserven (zusätzliche Abschreibungen)	408'837.18				106'467.05	
39	Interne Verrechnungen	995'054.49		900'890.00		947'285.92	
390	Material- und Warenbezüge	11'110.30		12'330.00		11'159.45	
3900	Interne Verrechnung von Material- und Warenbezüen	11'110.30		12'330.00		11'159.45	
3900.01	Interne Verrechnung von Material- und Warenbezüen	11'110.30		12'330.00		11'159.45	
391	Dienstleistungen	84'699.80		86'175.00		87'784.65	
3910	Interne Verrechnung von Dienstleistungen	84'699.80		86'175.00		87'784.65	
3910.01	Interne Verrechnung von Dienstleistungen	84'699.80		86'175.00		87'784.65	
392	Pacht, Mieten, Benützungskosten	42'937.50		42'950.00		31'937.50	
3920	Interne Verrechnung von Pacht, Mieten, Benützungskosten	42'937.50		42'950.00		31'937.50	
3920.01	Interne Verrechnung von Pacht, Mieten und Benützungskosten	42'937.50		42'950.00		31'937.50	

		Rechnung 2019		Budget 2019		Rechnung 2018	
		Aufwand	Ertrag	Aufwand	Ertrag	Aufwand	Ertrag
393	Betriebs- und Verwaltungskosten	56'565.60		54'000.00		59'561.40	
3930	Interne Verrechnung von Betriebs- und Verwaltungskosten	56'565.60		54'000.00		59'561.40	
3930.01	Interne Verrechnung von Betriebs- und Verwaltungskosten	56'565.60		54'000.00		59'561.40	
394	Kalkulatorische Zinsen und Finanzaufwand	46'751.40		72'800.00		63'894.15	
3940	Interne Verrechnung von kalk. Zinsen und Finanzaufwand	46'751.40		72'800.00		63'894.15	
3940.01	Interne Verrechnung von kalk. Zinsen und Finanzaufwand	46'751.40		72'800.00		63'894.15	
395	Planmässige und ausserplanmässige Abschreibungen	13'685.00		13'685.00		13'685.00	
3950	Interne Verrechnung von planmässigen+ausserplanmässigen Abschreibungen	13'685.00		13'685.00		13'685.00	
3950.01	Interne Verrechnung von planmässigen+ausserplanmässigen Abschreibungen	13'685.00		13'685.00		13'685.00	
398	Übertragungen	739'304.89		618'950.00		679'263.77	
3980	Interne Übertragungen	739'304.89		618'950.00		679'263.77	
3980.01	Interne Übertragung Saldo FU 1402 KES auf FU 5796 RSD	68'410.30		13'850.00		53'705.95	
3980.02	Interne Übertragung Kantonsbeitrag Offene Regionale Jugendarbeit	165'286.00		165'300.00		175'609.62	
3980.03	Interne Übertragung Kantonsbeitrag Regionaler Sozialdienst	354'839.49		300'000.00		317'751.13	
3980.04	Interne Übertragung Kantonsbeitrag KITA	79'311.00		74'400.00		64'721.72	
3980.05	Interne Übertragung Anteil Konzessionsabgaben EVR AG und BKW AG	44'498.60		45'400.00		44'451.85	
3980.06	Interne Übertragung Kantonsbeitrag Besoldung Alimentenfachpersonal	26'959.50		20'000.00		23'023.50	
4	Ertrag		19'887'196.92		17'866'429.00		18'234'446.51
40	Fiskalertrag		6'442'844.94		6'230'300.00		6'418'452.75
400	Direkte Steuern natürliche Personen		5'259'211.20		5'058'700.00		5'003'977.75
4000	Einkommenssteuern natürliche Personen		4'788'777.40		4'604'600.00		4'589'139.85
4000.01	Einkommenssteuern		4'740'443.15		4'540'000.00		4'546'166.20
4000.21	Nachsteuern und Bussen		.35				7'133.00
4000.41	Aktive Steuerauscheidungen Einkommen		163'146.35		130'800.00		102'069.40
4000.51	Passive Steuerauscheidungen Einkommen		-114'742.70		-65'000.00		-65'878.80
4000.61	Pauschale Steueranrechnungen natürliche Personen		-69.75		-1'200.00		-349.95

		Rechnung 2019		Budget 2019		Rechnung 2018	
		Aufwand	Ertrag	Aufwand	Ertrag	Aufwand	Ertrag
4001	Vermögenssteuern natürliche Personen		431'299.40		394'100.00		366'785.90
4001.01	Vermögenssteuern		422'886.70		390'000.00		354'074.45
4001.41	Aktive Steuerauscheidungen Vermögen		30'573.40		27'900.00		28'387.30
4001.51	Passive Steuerauscheidungen Vermögen		-22'160.70		-23'800.00		-15'675.85
4002	Quellensteuern natürliche Personen		39'134.40		60'000.00		48'052.00
4002.01	Quellensteuern		36'735.50		58'000.00		45'875.85
4002.11	Quellensteuern ausserhalb der Ertragsabrechnung (BGSA, Grenzgänger)		2'398.90		2'000.00		2'176.15
401	Direkte Steuern juristische Personen		116'603.40		207'500.00		225'628.35
4010	Gewinnsteuern juristische Personen		109'968.75		201'500.00		218'449.20
4010.01	Gewinnsteuern		73'266.20		161'500.00		187'856.90
4010.41	Aktive Steuerauscheidungen Gewinnsteuern		38'000.00		42'000.00		33'227.20
4010.51	Passive Steuerauscheidungen Gewinnsteuern		-1'297.45		-2'000.00		-2'634.90
4011	Kapitalsteuern juristische Personen		6'301.55		5'700.00		6'679.40
4011.01	Kapitalsteuern		5'599.85		5'700.00		5'612.65
4011.41	Aktive Steuerauscheidungen Kapitalsteuern		714.50		500.00		1'072.95
4011.51	Passive Steuerauscheidungen Kapitalsteuern		-12.80		-500.00		-6.20
4019	Übrige direkte Steuern juristische Personen		333.10		300.00		499.75
4019.01	Holdingsteuern		333.10		300.00		499.75
402	Übrige direkte Steuern		1'047'194.00		947'400.00		1'171'146.65
4021	Grundsteuern		799'837.45		765'000.00		810'438.00
4021.01	Liegenschaftssteuern		799'837.45		765'000.00		810'438.00
4022	Vermögensgewinnsteuern		242'008.75		180'000.00		351'717.65
4022.01	Grundstückgewinnsteuern		65'028.20		100'000.00		221'568.60
4022.11	Sonderveranlagungen		176'980.55		80'000.00		130'149.05
4024	Erbschafts- und Schenkungssteuern				200.00		3'850.80
4024.01	Erbschafts- und Schenkungssteuern				200.00		3'850.80
4029	Eingang abgeschriebene Steuern		5'347.80		2'200.00		5'140.20
4029.01	Eingang abgeschriebene Steuern		5'347.80		2'200.00		5'140.20

		Rechnung 2019		Budget 2019		Rechnung 2018	
		Aufwand	Ertrag	Aufwand	Ertrag	Aufwand	Ertrag
403	Besitz- und Aufwandsteuern		19'836.34		16'700.00		17'700.00
4033	Hundesteuer		19'836.34		16'700.00		17'700.00
4033.01	Hundetaxe		19'836.34		16'700.00		17'700.00
41	Regalien und Konzessionen		113'445.52		115'700.00		113'802.09
412	Konzessionen		113'445.52		115'700.00		113'802.09
4120	Konzessionen		113'445.52		115'700.00		113'802.09
4120.01	Konzessionen		113'445.52		115'700.00		113'802.09
42	Entgelte		3'278'384.28		2'982'800.00		3'389'259.10
420	Ersatzabgaben		153'554.05		135'000.00		141'860.65
4200	Ersatzabgaben		153'554.05		135'000.00		141'860.65
4200.01	Ersatzabgaben		153'554.05		135'000.00		141'860.65
421	Gebühren für Amtshandlungen		98'001.54		92'000.00		112'340.15
4210	Gebühren für Amtshandlungen		98'001.54		92'000.00		112'340.15
4210.01	Gebühren für Amtshandlungen						1'554.60
4210.03	Gebühren für Amtshandlungen (Gemeindeschreiberei)		25'423.90		30'000.00		32'920.20
4210.04	Gebühren für Amtshandlungen (Finanzverwaltung)		6'345.64		2'000.00		6'493.35
4210.05	Gebühren für Amtshandlungen (Bau und technische Dienste)		66'232.00		60'000.00		71'372.00
423	Schul- und Kursgelder		2'459.00		3'700.00		5'483.00
4231	Kursgelder		2'459.00		3'700.00		5'483.00
4231.01	Kursgelder		2'459.00		3'700.00		5'483.00
424	Benützungsgebühren und Dienstleistungen		2'017'994.80		1'840'250.00		2'116'908.80
4240	Benützungsgebühren und Dienstleistungen		2'017'994.80		1'840'250.00		2'116'908.80
4240.01	Benützungsgebühren und Dienstleistungen		92'322.40		76'000.00		75'955.03
4240.02	Benützungsgebühren und Dienstleistungen (Spitex Region Gantrisch)		22'867.55		28'000.00		30'334.90
4240.03	Benützungsgebühren und Dienstleistungen (Förderverein Region Gantrisch)		5'000.00		5'000.00		5'000.00
4240.04	Benützungsgebühren und Dienstleistungen (EVR AG)		236'436.05		267'250.00		254'114.00

		Rechnung 2019		Budget 2019		Rechnung 2018	
		Aufwand	Ertrag	Aufwand	Ertrag	Aufwand	Ertrag
4240.11	Benützungsgebühren und Dienstleistungen Was		414'003.05		403'000.00		413'242.30
4240.12	Dienstleistungen des Personals an Dritte Was		8'144.40				1'544.50
4240.21	Benützungsgebühren und Dienstleistungen Abw		710'321.85		670'000.00		712'729.05
4240.31	Benützungsgebühren und Dienstleistungen Abf		274'201.50		281'000.00		273'770.52
4240.51	Anschlussgebühren Was		117'790.50		50'000.00		178'048.50
4240.52	Anschlussgebühren Abw		136'907.50		60'000.00		172'170.00
425	Erlös aus Verkäufen		69'111.60		63'150.00		63'430.45
4250	Verkäufe		69'111.60		63'150.00		63'430.45
4250.01	Verkäufe		69'111.60		63'150.00		63'430.45
426	Rückererstattungen		932'458.94		847'200.00		942'802.05
4260	Rückerstattungen und Kostenbeteiligungen Dritter		932'458.94		847'200.00		942'802.05
4260.01	Rückerstattungen Dritter		61'963.50		35'400.00		102'319.65
4260.02	Rückerstattungen Dritter (wirtschaftliche Hilfe mit Inkassoprivileg)		116'522.30		2'500.00		3'321.55
4260.03	Rückerstattungen Dritter (wirtschaftliche Hilfe ohne Inkassoprivileg)		584'266.04		720'000.00		700'308.00
4260.06	Rückerstattungen Dritter (Alimentenrückerstattungen)		160'995.95		80'000.00		130'547.35
4260.11	Rückerstattungen Dritter Was		154.85				31.50
4260.31	Rückerstattungen Dritter Abf		8'556.30		9'300.00		6'274.00
427	Bussen		4'804.35		1'500.00		6'434.00
4270	Bussen		4'804.35		1'500.00		6'434.00
4270.01	Bussen		4'804.35		1'500.00		6'434.00
43	Verschiedene Erträge		816'923.00		137'000.00		179'763.40
430	Verschiedene betriebliche Erträge		816'923.00		137'000.00		178'303.40
4309	Übriger betrieblicher Ertrag		816'923.00		137'000.00		178'303.40
4309.01	Übriger betrieblicher Ertrag		816'923.00		137'000.00		178'303.40
431	Aktivierung Eigenleistungen						1'460.00
4310	Aktivierb.Eigenleistungen a.Sachanlagen						1'460.00
4310.01	Aktivierbare Eigenleistungen auf Sachanlagen						1'460.00

		Rechnung 2019		Budget 2019		Rechnung 2018	
		Aufwand	Ertrag	Aufwand	Ertrag	Aufwand	Ertrag
44	Finanzertrag		960'458.90		407'170.00		447'931.60
440	Zinsertrag		36'182.80		50'150.00		55'585.15
4400	Zinsen flüssige Mittel		4.25		80.00		48.65
4400.01	Zinsen flüssige Mittel		4.25		80.00		48.65
4401	Zinsen Forderungen und Kontokorrente		30'918.55		23'020.00		31'986.30
4401.01	Zinsen Forderungen und Kontokorrente (ohne Verzugszinsen Steuern)		276.40		20.00		538.35
4401.02	Zinsen Forderungen und Kontokorrente (Verzugszinsen Steuern)		30'642.15		23'000.00		31'447.95
4407	Zinsen langfristige Finanzanlagen				7'500.00		7'500.00
4407.01	Zinsen langfristige Finanzanlagen				7'500.00		7'500.00
4409	Übrige Zinsen von Finanzvermögen		5'260.00		19'550.00		16'050.20
4409.01	Übrige Zinsen von Finanzvermögen (Spezialfinanzierungen)				4'950.00		
4409.11	Übrige Zinsen von Finanzvermögen, Was		444.55				1'281.05
4409.21	Übrige Zinsen von Finanzvermögen, Abw		4'462.05		13'300.00		13'485.70
4409.31	Übrige Zinsen von Finanzvermögen Abf		353.40		1'300.00		1'283.45
441	Realisierte Gewinne FV		24'428.00				1'400.00
4411	Gewinn aus Verkäufen von Sachanlagen FV		24'428.00				1'400.00
4411.01	Gewinn aus Verkäufen von Grundstücken FV						1'400.00
4411.61	Gewinn aus Verkäufen von Mobilien FV		24'428.00				
442	Beteiligungsertrag FV		5'365.00		5'000.00		5'365.00
4420	Dividenden		5'365.00		5'000.00		5'365.00
4420.01	Dividenden		5'365.00		5'000.00		5'365.00
443	Liegenschaftenertrag FV		134'737.05		133'100.00		135'677.10
4430	Pacht- und Mietzinse Liegenschaften FV		127'856.40		127'100.00		129'053.40
4430.01	Pacht- und Mietzinse Liegenschaften FV		127'856.40		127'100.00		129'053.40
4432	Vergütung für Benützungen Liegenschaften FV		550.00		500.00		970.00
4432.01	Vergütung für Benützungen Liegenschaften FV		550.00		500.00		970.00

		Rechnung 2019		Budget 2019		Rechnung 2018	
		Aufwand	Ertrag	Aufwand	Ertrag	Aufwand	Ertrag
4439	Übriger Liegenschaftsertrag FV		6'330.65		5'500.00		5'653.70
4439.01	Übriger Liegenschaftenertrag FV (Rückerstattungen Raumnebenkosten)		5'903.90		5'300.00		5'383.00
4439.02	Übriger Liegenschaftenertrag FV (übrige Rückerstattungen Dritter)		426.75		200.00		270.70
444	Wertberichtigungen Anlagen FV		529'860.00				19'350.00
4440	Marktwertanpassungen Wertschriften		4'860.00				19'350.00
4440.01	Marktwertanpassungen Wertschriften FV		4'860.00				19'350.00
4443	Marktwertanpassungen Liegenschaften		525'000.00				
4443.01	Marktwertanpassungen Liegenschaften FV		525'000.00				
445	Finanzertrag a.Darlehen u.Beteil.VV		149'633.00		140'250.00		151'733.00
4450	Erträge aus Darlehen VV		22'950.00		13'650.00		25'050.00
4450.01	Erträge aus Darlehen VV		22'950.00		13'650.00		25'050.00
4451	Erträge aus Beteiligungen VV		126'683.00		126'600.00		126'683.00
4451.01	Erträge aus Beteiligungen VV		126'060.00		126'000.00		126'060.00
4451.31	Erträge aus Beteiligungen VV Abf		623.00		600.00		623.00
447	Liegenschaftenertrag VV		80'203.05		78'670.00		78'821.35
4470	Pacht- und Mietzinse Liegenschaften VV		42'653.30		37'730.00		41'896.60
4470.01	Pacht- und Mietzinse Liegenschaften VV		42'653.30		37'730.00		41'896.60
4471	Vergütung Dienstwohnungen VV		29'640.00		33'240.00		29'640.00
4471.01	Vergütung Dienstwohnungen VV		29'640.00		33'240.00		29'640.00
4472	Vergütung für Benützungen Liegenschaften VV		7'909.75		7'700.00		7'284.75
4472.01	Vergütung für Benützungen Liegenschaften VV		7'909.75		7'700.00		7'284.75
448	Erträge von gemieteten Liegenschaften		50.00				
4489	Übr. Erträge v. gemieteten Liegenschaften		50.00				
4489.01	Übrige Erträge von gemieteten Liegenschaften VV		50.00				
45	Entnahmen Fonds und Spezialfinanzierungen		89'024.35		316'905.00		45'805.95

		Rechnung 2019		Budget 2019		Rechnung 2018	
		Aufwand	Ertrag	Aufwand	Ertrag	Aufwand	Ertrag
450	Entnahmen aus Fonds und Spezialfinanzierungen des FK		31'463.70		192'070.00		415.10
4501	Entnahmen aus Fonds des FK		31'079.00		191'670.00		
4501.01	Entnahmen aus Fonds des FK, Ersatzbeiträge Schutzraumbauten		31'079.00		191'670.00		
4502	Entnahmen aus Legaten und Stiftungen		384.70		400.00		415.10
4502.01	Entnahmen aus Legaten und Stiftungen		384.70		400.00		415.10
451	Entnahmen aus Fonds und Spezialfinanzierungen des EK		57'560.65		124'835.00		45'390.85
4510	Entnahmen aus Spezialfinanzierungen d.EK		57'560.65		124'835.00		45'390.85
4510.01	Entnahmen aus Spezialfinanzierungen des EK, Feuerwehr		27'000.80		44'085.00		27'729.65
4510.11	Entnahmen aus Spezialfinanzierungen des EK, Werterhalt Was		13'513.20		36'750.00		10'140.30
4510.12	Entnahmen aus Spezialfinanzierungen des EK, Werterhalt Abw		17'046.65		44'000.00		7'520.90
46	Transferertrag		6'817'721.04		6'153'195.00		6'167'280.15
461	Entschädigungen von Gemeinwesen		5'918'810.19		5'183'285.00		5'219'066.75
4611	Entschädigungen von Kantonen und Konkordaten		3'877'228.14		3'257'600.00		3'318'376.65
4611.01	Entschädigungen vom Kanton		3'643'447.64		3'050'100.00		3'108'424.80
4611.02	Entschädigungen vom Kanton (Prämienverbilligungen KVG)		233'780.50		207'500.00		209'951.85
4612	Entschädigungen von Gemeinden und Gemeindeverbänden		2'041'582.05		1'925'685.00		1'900'690.10
4612.01	Entschädigungen von Gemeinden und Gemeindeverbänden		1'736'418.05		1'626'785.00		1'596'943.25
4612.07	Interne Verrechnungen zwischen Allgemeinem Haushalt und Spezialfinanzierungen		305'164.00		298'900.00		303'746.85
462	Finanz- und Lastenausgleich		605'868.00		630'200.00		705'951.50
4621	Finanz- und Lastenausgleich von Kantonen und Konkordaten		215'467.00		216'200.00		306'934.50
4621.61	Geografisch-topografischer Zuschuss (vertikaler		180'587.00		182'000.00		182'075.00
4621.62	Soziodemografischer Zuschuss (vertikaler Lastenausgleich)		23'180.00		21'500.00		18'281.00
4621.91	Fonds für Sonderfälle Kompensation Einbussen Fusionen						83'871.00
4621.95	Projektbeitrag Kanton		11'700.00		12'700.00		22'707.50
4622	Finanz- und Lastenausgleich von Gemeinden und Gemeindeverbänden		390'401.00		414'000.00		399'017.00
4622.71	Disparitätenabbau Gemeinden (horizontaler Finanzausgleich)		390'401.00		414'000.00		399'017.00

		Rechnung 2019		Budget 2019		Rechnung 2018	
		Aufwand	Ertrag	Aufwand	Ertrag	Aufwand	Ertrag
463	Beiträge von Gemeinwesen und Dritten		280'043.55		337'710.00		238'450.60
4630	Beiträge vom Bund				5'000.00		
4630.01	Beiträge vom Bund				5'000.00		
4631	Beiträge von Kantonen und Konkordaten		102'161.40		61'210.00		52'212.50
4631.01	Beiträge vom Kanton		102'161.40		61'210.00		52'212.50
4632	Beiträge von Gemeinden und Gemeindeverbänden		135'480.15		229'700.00		142'675.10
4632.01	Beiträge von Gemeinden und Gemeindeverbänden		135'480.15		229'700.00		142'675.10
4634	Beiträge von öffentlichen Unternehmungen		35'220.00		35'000.00		35'165.00
4634.02	Beiträge von öffentlichen Unternehmungen (Betriebsbeitrag)		35'220.00		35'000.00		35'165.00
4635	Beiträge von privaten Unternehmungen		6'982.00		6'800.00		6'982.00
4635.01	Beiträge von privaten Unternehmungen		6'982.00		6'800.00		6'982.00
4636	Beiträge von privaten Organisationen ohne Erwerbszweck		200.00				1'416.00
4636.01	Beiträge von privaten Organisationen ohne Erwerbszweck		200.00				1'416.00
469	Übriger Transferertrag		12'999.30		2'000.00		3'811.30
4699	Rückverteilungen		12'999.30		2'000.00		3'811.30
4699.02	Rückverteilungen von PostAuto-Abgeltungen		9'369.45				
4699.11	Rückverteilung CO2-Abgabe		3'629.85		2'000.00		3'811.30
47	Durchlaufende Beiträge						16'900.00
470	Durchlaufende Beiträge						16'900.00
4701	Durchlauf. Beiträge von Kantonen u. Konkordaten						16'900.00
4701.01	Durchlaufende Beiträge vom Kanton						16'900.00
48	Ausserordentlicher Ertrag		373'340.40		622'469.00		507'965.55
489	Entnahmen aus dem Eigenkapital		373'340.40		622'469.00		507'965.55
4893	Entnahmen aus Vorfinanzierungen des EK		33'771.40		282'900.00		287'515.55
4893.01	Entnahmen aus Vorfinanzierungen des EK, Feuerwehr Gemeinde		7'606.80				

		Rechnung 2019		Budget 2019		Rechnung 2018	
		Aufwand	Ertrag	Aufwand	Ertrag	Aufwand	Ertrag
4893.03	Entnahmen aus Vorfinanzierungen des EK, SF Grabunterhaltsgebühren		26'164.60		32'900.00		29'873.55
4893.04	Entnahmen aus Vorfinanzierungen des EK, SF Infrastrukturbeiträge				250'000.00		250'000.00
4893.06	Entnahmen aus Vorfinanzierungen des EK, SF Jugendarbeit						7'642.00
4896	Entnahmen aus Neubewertungsreserven		120'819.00		120'819.00		1'700.00
4896.01	Entnahmen aus Neubewertungsreserven		120'819.00		120'819.00		1'700.00
4898	Entnahmen übriges Kapital		218'750.00		218'750.00		218'750.00
4898.02	Entnahme aus Spezialfinanzierung Übertragung VV Elektrizitätsversorgung an EVR AG		218'750.00		218'750.00		218'750.00
49	Interne Verrechnungen		995'054.49		900'890.00		947'285.92
490	Material- und Warenbezüge		11'110.30		12'330.00		11'159.45
4900	Interne Verrechnung von Material- und Warenbezügen		11'110.30		12'330.00		11'159.45
4900.01	Interne Verrechnung von Material- und Warenbezügen		11'110.30		12'330.00		11'159.45
491	Dienstleistungen		84'699.80		86'175.00		87'784.65
4910	Interne Verrechnung von Dienstleistungen		84'699.80		86'175.00		87'784.65
4910.01	Interne Verrechnung von Dienstleistungen		84'699.80		86'175.00		87'784.65
492	Pacht, Mieten, Benützungskosten		42'937.50		42'950.00		31'937.50
4920	Interne Verrechnung von Pacht, Mieten Benützungskosten		42'937.50		42'950.00		31'937.50
4920.01	Interne Verrechnung von Pacht, Mieten und Benützungskosten		42'937.50		42'950.00		31'937.50
493	Betriebs- und Verwaltungskosten		56'565.60		54'000.00		59'561.40
4930	Interne Verrechnung von Betriebs- und Verwaltungskosten		56'565.60		54'000.00		59'561.40
4930.01	Interne Verrechnung von Betriebs- und Verwaltungskosten		56'565.60		54'000.00		59'561.40
494	Kalkulatorische Zinsen und Finanzaufwand		46'751.40		72'800.00		63'894.15
4940	Interne Verrechnung von kalk. Zinsen und Finanzaufwand		46'751.40		72'800.00		63'894.15
4940.01	Interne Verrechnung von kalk. Zinsen und Finanzaufwand		46'751.40		72'800.00		63'894.15
495	Planmässige und ausserplanmässige Abschreibungen		13'685.00		13'685.00		13'685.00

		Rechnung 2019		Budget 2019		Rechnung 2018	
		Aufwand	Ertrag	Aufwand	Ertrag	Aufwand	Ertrag
4950	Interne Verrechnung von planmässigen+ausserplanmässigen Abschreibungen		13'685.00		13'685.00		13'685.00
4950.01	Interne Verrechnung von planmässigen+ausserplanmässigen Abschreibungen		13'685.00		13'685.00		13'685.00
498	Übertragungen		739'304.89		618'950.00		679'263.77
4980	Interne Übertragungen		739'304.89		618'950.00		679'263.77
4980.01	Interne Übertragung Saldo FU KES auf FU 5796 RSD		68'410.30		13'850.00		53'705.95
4980.02	Interne Übertragung Kantonsbeitrag Offene Regionale Jugendarbeit		165'286.00		165'300.00		175'609.62
4980.03	Interne Übertragung Kantonsbeitrag Regionaler Sozialdienst		354'839.49		300'000.00		317'751.13
4980.04	Interne Übertragung Kantonsbeitrag KITA		79'311.00		74'400.00		64'721.72
4980.05	Interne Übertragung Anteil Konzessionsabgaben EVR AG und BKW AG		44'498.60		45'400.00		44'451.85
4980.06	Interne Übertragung Kantonsbeitrag Besoldung Alimentenfachpersonal		26'959.50		20'000.00		23'023.50
9	Abschlusskonten	8'438.60	68'018.45	31'300.00	703'725.00	192'345.65	31'419.43
90	Abschluss Erfolgsrechnung	8'438.60	68'018.45	31'300.00	703'725.00	192'345.65	31'419.43
900	Abschluss Erfolgsrechnung				681'625.00		
9001	Aufwandüberschuss (allgemeiner Haushalt)				681'625.00		
9001.01	Aufwandüberschuss (allgemeiner Haushalt)				681'625.00		
901	Abschluss Spezialfinanzierungen und Fonds im EK	8'438.60	68'018.45	31'300.00	22'100.00	192'345.65	31'419.43
9010	Abschluss SF und Fonds im EK, Ertragsüberschuss	8'438.60		31'300.00		192'345.65	
9010.11	Abschluss Spezialfinanzierungen im EK, Ertragsüberschuss Was			20'600.00		130'706.85	
9010.21	Abschluss Spezialfinanzierungen im EK, Ertragsüberschuss Abw	8'438.60		10'700.00		61'638.80	
9011	Abschluss SF und Fonds im EK, Aufwandüberschuss		68'018.45		22'100.00		31'419.43
9011.11	Abschluss Spezialfinanzierungen im EK, Aufwandüberschuss Was		24'235.25				
9011.31	Abschluss Spezialfinanzierungen im EK, Aufwandüberschuss Abf		43'783.20		22'100.00		31'419.43

12.4 Investitionsrechnung nach Funktionen

		Rechnung 2019		Budget 2019		Rechnung 2018	
		Ausgaben	Einnahmen	Ausgaben	Einnahmen	Ausgaben	Einnahmen
	INVESTITIONSRECHNUNG	5'403'439.60	5'403'439.60	6'345'000.00	6'345'000.00	5'279'414.20	5'279'414.20
0	Allgemeine Verwaltung	290.80				355.40	
	Nettoausgaben		290.80				355.40
02	Allgemeine Dienste	290.80				355.40	
	Nettoausgaben		290.80				355.40
022	Allgemeine Dienste	290.80				355.40	
	Nettoausgaben		290.80				355.40
0220	Allgemeine Dienste	290.80				355.40	
5200.02	Informatikbeschaffung Jahre 2017-2019	290.80				355.40	
1	Öffentliche Ordnung und Sicherheit, Verteidigung	502'234.55		259'000.00		1'208'199.00	4'000.00
	Nettoausgaben		502'234.55		259'000.00		1'204'199.00
15	Feuerwehr	479'254.35		200'000.00		1'091'755.75	4'000.00
	Nettoausgaben		479'254.35		200'000.00		1'087'755.75
150	Feuerwehr	479'254.35		200'000.00		1'091'755.75	4'000.00
	Nettoausgaben		479'254.35		200'000.00		1'087'755.75
1500	Feuerwehr						4'000.00
6310.01	Förderbeitrag Wärmeanschluss FWMAG Schwarzenburgstrasse 2						4'000.00
1506	Regionale Feuerwehrorganisation	479'254.35		200'000.00		1'091'755.75	
5030.01	Ersatz Löschweiherr Hinterer Hohlenweg			20'000.00			
5040.01	Neubau Feuerwehrmagazin Sandgrubenweg	282'863.80				855'475.90	
5060.03	Tanklöschfahrzeug Feuerwehr MAN TGM 18.320	196'390.55		180'000.00		170'951.65	
5060.04	Traktor als Schlauchlegefahrzeug für Feuerwehr					65'328.20	
16	Verteidigung	22'980.20		59'000.00		116'443.25	
	Nettoausgaben		22'980.20		59'000.00		116'443.25
162	Zivile Verteidigung	22'980.20		59'000.00		116'443.25	

		Rechnung 2019		Budget 2019		Rechnung 2018	
		Ausgaben	Einnahmen	Ausgaben	Einnahmen	Ausgaben	Einnahmen
	Nettoausgaben		22'980.20		59'000.00		116'443.25
1620	Zivilschutz	22'980.20		59'000.00		116'443.25	
5040.01	Zivilschutzanlage, Einrichtung Räumlichkeiten Jugendarbeit	22'980.20		59'000.00		116'443.25	
2	Bildung	1'144'571.05	22'000.00	1'155'000.00	250'000.00	243'985.55	11'007.50
	Nettoausgaben		1'122'571.05		905'000.00		232'978.05
21	Obligatorische Schule	1'144'571.05	22'000.00	1'155'000.00	250'000.00	243'985.55	11'007.50
	Nettoausgaben		1'122'571.05		905'000.00		232'978.05
217	Schulliegenschaften	1'144'571.05	22'000.00	1'155'000.00	250'000.00	243'985.55	11'007.50
	Nettoausgaben		1'122'571.05		905'000.00		232'978.05
2170	Schulliegenschaften	1'144'571.05	22'000.00	1'155'000.00	250'000.00	243'985.55	11'007.50
5030.01	Sportanlage Aebnit, San. Allwetterplatz/ Leichtathletikanlage, Bereich Prim/Real					64'045.15	
5030.02	Schulanlage Aebnit, Erneuerung Pausenplatz Süd	55'870.95		55'000.00			
5040.07	Schulanlagen Aebnit, Alarmierungs- und Brandmeldesystem			100'000.00			
5040.08	Schulanlage Aebnit, Massnahmen Behindertenzugänglichkeit					47'780.80	
5040.09	Anschluss Unterstufenzentrum an Wärmeverbund Ost					55'384.45	
5040.10	Projektierung Erweiterung Unterstufenzentrum	10'264.00				76'775.15	
5040.11	Schulraumerweiterung Unterstufenzentrum	1'078'436.10		1'000'000.00			
6320.10	Beitrag Erweiterung USZ an Projekt USZ (zG Verpflichtungskredit 2170.5040.10)		22'000.00				
6330.08	Beitrag IV an Massnahmen Behindertenzugänglichkeit Schulanlage Aebnit						11'007.50
6370.11	Investitionsbeitrag aus MWA an Schulraumerweiterung USZ				250'000.00		
5	Soziale Sicherheit	1'000'000.00					
	Nettoausgaben		1'000'000.00				
53	Alter + Hinterlassene	1'000'000.00					
	Nettoausgaben		1'000'000.00				
534	Wohnen im Alter	1'000'000.00					
	Nettoausgaben		1'000'000.00				
5340	Wohnen im Alter	1'000'000.00					
5450.01	Darlehen Immobilien Riggishof AG (Verein Altersheim Riggisberg)	1'000'000.00					
6	Verkehr und Nachrichtenübermittlung	764'411.75	346'395.25	1'442'000.00	894'000.00	1'048'289.90	458'903.25

		Rechnung 2019		Budget 2019		Rechnung 2018	
		Ausgaben	Einnahmen	Ausgaben	Einnahmen	Ausgaben	Einnahmen
	Nettoausgaben		418'016.50		548'000.00		589'386.65
61	Strassenverkehr	764'411.75	346'395.25	1'442'000.00	894'000.00	1'048'289.90	458'903.25
	Nettoausgaben		418'016.50		548'000.00		589'386.65
615	Gemeindestrassen	764'411.75	346'395.25	1'442'000.00	894'000.00	1'048'289.90	458'903.25
	Nettoausgaben		418'016.50		548'000.00		589'386.65
6150	Gemeindestrassen	764'411.75	346'395.25	1'442'000.00	894'000.00	1'048'289.90	458'903.25
5010.04	Basiserschliessung Bühlenstrasse, Parz. 1020-1 und 389-1	19'277.55				220.00	
5010.07	Basiserschliessung Kirchmattstrasse / Edelstein, Parz. Nr. 119	202'644.50		187'000.00		352'674.45	
5010.10	Sanierung Gsteigstrasse	188'658.65		400'000.00		501'007.65	
5010.14	Verbindungsweg Bühlenstrasse - Werner Abeggstrasse	7'596.15					
5010.15	Sanierung Muristrasse, Bereich Muri			150'000.00			
5010.16	Instandsetzung Asphaltbelag Kirchmattstrasse West			250'000.00			
5010.17	Instandsetzung Asphaltbelag Birkenweg			70'000.00			
5010.18	Instandsetzung Asphaltbelag Längackerweg			70'000.00			
5010.19	Übernahme Beleuchtungsinfrastruktur Ortsteil Rüti / Einbau LED Leuchten	11'847.00					
5010.23	Instandstellung Strassenstück Thanbodenstrasse-Miescherenwald	97'034.85					
5060.01	Viatrac Aebi VT450 Vario (Ersatz Schiltrac)	195'166.15		245'000.00			
5110.07	Detailerschliessung Kirchmattstrasse / Edelstein, Parz. Nr. 119	42'186.90		70'000.00		194'387.80	
6110.07	Rückerstattung Detailerschliessung Kirchmattstrasse / Edelstein, Parz. Nr. 119		42'186.90		484'000.00		208'903.25
6350.04	Grundeigentümerbeiträge Basiserschliessung Bühlenstrasse, Parz. 389-1		10'301.65				
6350.07	Grundeigentümerbeiträge Basiserschliessung Kirchmattstrasse / Edelstein, Parz. Nr. 119		293'906.70		410'000.00		
6370.10	Investitionsbeitrag aus MWA an Sanierung Gsteigstrasse						250'000.00
7	Umweltschutz und Raumordnung	1'138'592.20	484'944.00	1'816'000.00	529'000.00	1'545'522.85	699'150.75
	Nettoausgaben		653'648.20		1'287'000.00		846'372.10
71	Wasserversorgung	207'667.15	3'000.00	810'000.00	13'000.00	494'252.70	120'098.10
	Nettoausgaben		204'667.15		797'000.00		374'154.60
710	Wasserversorgung	207'667.15	3'000.00	810'000.00	13'000.00	494'252.70	120'098.10
	Nettoausgaben		204'667.15		797'000.00		374'154.60
7101	Wasserversorgung (Gemeindebetrieb)	207'667.15	3'000.00	810'000.00	13'000.00	494'252.70	120'098.10
5031.01	Integrierung Wasserversorgung Wohnheim					35'018.00	
5031.03	Hydrantenleitung Kirchenrainweg	8'994.35				6'512.70	
5031.04	Trink- und Löschwasserleitung Bühlenstrasse, Parz. 1020-1 und 389-1	12'848.95					

		Rechnung 2019		Budget 2019		Rechnung 2018	
		Ausgaben	Einnahmen	Ausgaben	Einnahmen	Ausgaben	Einnahmen
5031.07	Erschliessung Kirchmattstrasse / Edelstein Parzelle Nr. 119	36'475.65				63'844.35	
5031.10	Sanierung Wasserleitung Gsteigstrasse	140'169.75		500'000.00		387'156.40	
5031.17	Wasserleitung Grabenstrasse, Instandsetzung	3'827.25		300'000.00			
5291.01	Überarbeitung Grundwasserschutzzonen	4'426.00					
5291.14	Planung Übernahme Wasserversorgung Gurnigelbad, Quellsondierungen Siedlung Laas	925.20		10'000.00		1'721.25	
6310.01	Fondsbeitrag Integrierung Wasserversorgung Wohnheim						117'320.30
6310.03	Löschwasserbeitrag Hydrant Kirchenrainweg		3'000.00		3'000.00		
6310.04	Beitrag Hydrantennetzerweiterung Bühlenstrasse						2'777.80
6310.12	Beitrag Zulauf inkl. UV-Anlagen Quellen Dufteren				10'000.00		
72	Abwasserentsorgung	449'150.05		561'000.00	22'000.00	461'096.75	
	Nettoausgaben		449'150.05		539'000.00		461'096.75
720	Abwasserentsorgung	449'150.05		561'000.00	22'000.00	461'096.75	
	Nettoausgaben		449'150.05		539'000.00		461'096.75
7201	Abwasserentsorgung (Gemeindebetrieb)	449'150.05		561'000.00	22'000.00	461'096.75	
5032.04	Schmutz- und Sauberwasserkanalisation Bühlenstrasse, Parz. 1020-1 und 389-1	18'625.10					
5032.07	Abwasserleitung Kirchmattstrasse /Edelstein, Parz. Nr. 119	216'643.40				272'137.45	
5032.08	Regenwasserleitung Längenbergstrasse			50'000.00			
5032.10	Sanierung Abwasserleitung Gsteigstrasse	39'818.30		150'000.00		162'341.95	
5032.17	Abwasserleitung Grabenstrasse, Instandsetzung	7'590.70		200'000.00			
5032.19	San./Verlegung Abwasserleit. Quellenweg, EFH Parz. 1631 (Halbbach)	128'452.65		50'000.00			
5292.01	Nachführung Generelle Entwässerungsplanung GEP			76'000.00			
5292.02	Grundwasserschutzzone Obere Halbbachquelle	2'937.60					
5292.09	Planung Abwasserleitung Gehweg Grabenstrasse					10'817.45	
5620.05	Gemeindebeitrag Investitionen ARAG 2018					15'799.90	
5620.06	Gemeindebeitrag Investitionen ARAG 2019	35'082.30		35'000.00			
6310.01	Fondsbeitrag Nachführung Gen. Entwässerungsplanung				22'000.00		
74	Verbauungen	472'984.65	481'944.00	430'000.00	494'000.00	578'827.85	579'052.65
	Nettoeinnahmen	8'959.35		64'000.00		224.80	
741	Gewässerverbauungen	472'984.65	481'944.00	430'000.00	494'000.00	578'827.85	579'052.65
	Nettoeinnahmen	8'959.35		64'000.00		224.80	
7410	Gewässerverbauungen	472'984.65	481'944.00	430'000.00	494'000.00	578'827.85	579'052.65
5020.02	Renaturierung Biberzen	1'741.80		10'000.00		574'536.45	
5020.05	Dorfeingang West; Aufhebung Otzenbach und Renaturierung Moosbach	471'242.85		420'000.00		4'291.40	

		Rechnung 2019		Budget 2019		Rechnung 2018	
		Ausgaben	Einnahmen	Ausgaben	Einnahmen	Ausgaben	Einnahmen
6310.04	Beiträge Kanton + RenF an Renaturierung Biberzen		3'328.45				573'052.65
6310.05	Subventionen Aufhebung Otzenbach und Renaturierung Moosbach		451'757.55		494'000.00		
6350.02	Beitrag BKW Energie AG an Renaturierung Biberzen		22'000.00				
6350.04	Versicherungsleistungen Renaturierung Biberzen						6'000.00
6370.02	Beiträge von Privaten an Renaturierung Biberzen		4'858.00				
79	Raumordnung	8'790.35		15'000.00		11'345.55	
	Nettoausgaben		8'790.35		15'000.00		11'345.55
790	Raumordnung	8'790.35		15'000.00		11'345.55	
	Nettoausgaben		8'790.35		15'000.00		11'345.55
7900	Raumordnung allgemein	8'790.35		15'000.00		11'345.55	
5290.01	Planung UeO Dorfeingang West					9'488.70	
5290.04	Planung, Ausarbeitung UeO Gurnigelbad	8'790.35		15'000.00		1'856.85	
8	Volkswirtschaft					60'000.00	
	Nettoausgaben						60'000.00
85	Industrie, Gewerbe, Handel					60'000.00	
	Nettoausgaben						60'000.00
850	Industrie, Gewerbe, Handel					60'000.00	
	Nettoausgaben						60'000.00
8506	Regionale Wirtschaftsförderung					60'000.00	
5550.01	Kauf 60 Namenaktien Gantrischplus AG à nom. 500.00					60'000.00	
9	Finanzen und Steuern	853'339.25	4'550'100.35	1'673'000.00	4'672'000.00	1'173'061.50	4'106'352.70
	Nettoeinnahmen	3'696'761.10		2'999'000.00		2'933'291.20	
99	Nicht aufgeteilte Posten	853'339.25	4'550'100.35	1'673'000.00	4'672'000.00	1'173'061.50	4'106'352.70
	Nettoeinnahmen	3'696'761.10		2'999'000.00		2'933'291.20	
999	Abschluss	853'339.25	4'550'100.35	1'673'000.00	4'672'000.00	1'173'061.50	4'106'352.70
	Nettoeinnahmen	3'696'761.10		2'999'000.00		2'933'291.20	
9990	Abschluss	853'339.25	4'550'100.35	1'673'000.00	4'672'000.00	1'173'061.50	4'106'352.70
5900.01	Passivierte Einnahmen allgemein	850'339.25		1'638'000.00		1'052'963.40	

		Rechnung 2019		Budget 2019		Rechnung 2018	
		Ausgaben	Einnahmen	Ausgaben	Einnahmen	Ausgaben	Einnahmen
5900.11	Passivierte Einnahmen Wasserversorgung	3'000.00		13'000.00		120'098.10	
5900.21	Passivierte Einnahmen Abwasserentsorgung			22'000.00			
6900.01	Aktivierte Ausgaben allgemein		3'893'283.15		3'301'000.00		3'151'003.25
6900.11	Aktivierte Ausgaben Wasserversorgung		207'667.15		810'000.00		494'252.70
6900.21	Aktivierte Ausgaben Abwasserentsorgung		449'150.05		561'000.00		461'096.75

12.5 Investitionsrechnung nach Sachgruppen

		Rechnung 2019		Budget 2019		Rechnung 2018	
		Ausgaben	Einnahmen	Ausgaben	Einnahmen	Ausgaben	Einnahmen
	Investitionsrechnung	5'403'439.60	5'403'439.60	6'345'000.00	6'345'000.00	5'279'414.20	5'279'414.20
5	Investitionsausgaben	5'403'439.60		6'345'000.00		5'279'414.20	
50	Sachanlagen	3'455'461.20		4'466'000.00		3'811'925.35	
501	Strassen/Verkehrswege	527'058.70		1'127'000.00		853'902.10	
5010	Strassen/Verkehrswege	527'058.70		1'127'000.00		853'902.10	
5010.01	Strassen / Verkehrswege	527'058.70		1'127'000.00		853'902.10	
502	Wasserbau	472'984.65		430'000.00		578'827.85	
5020	Wasserbau	472'984.65		430'000.00		578'827.85	
5020.01	Wasserbau	472'984.65		430'000.00		578'827.85	
503	Übriger Tiefbau	669'317.05		1'325'000.00		991'056.00	
5030	Übrige Tiefbauten allgemein	55'870.95		75'000.00		64'045.15	
5030.01	Übrige Tiefbauten allgemein	55'870.95		75'000.00		64'045.15	
5031	Tiefbauten Wasserversorgung	202'315.95		800'000.00		492'531.45	
5031.11	Tiefbauten Wasserversorgung	202'315.95		800'000.00		492'531.45	
5032	Tiefbauten Abwasserentsorgung	411'130.15		450'000.00		434'479.40	
5032.21	Tiefbauten Abwasserbeseitigung	411'130.15		450'000.00		434'479.40	
504	Hochbauten	1'394'544.10		1'159'000.00		1'151'859.55	

		Rechnung 2019		Budget 2019		Rechnung 2018	
		Ausgaben	Einnahmen	Ausgaben	Einnahmen	Ausgaben	Einnahmen
5040	Hochbauten	1'394'544.10		1'159'000.00		1'151'859.55	
5040.01	Hochbauten	1'394'544.10		1'159'000.00		1'151'859.55	
506	Mobilien	391'556.70		425'000.00		236'279.85	
5060	Mobilien	391'556.70		425'000.00		236'279.85	
5060.01	Mobilien allgemein	391'556.70		425'000.00		236'279.85	
51	Investitionen auf Rechnung Dritter	42'186.90		70'000.00		194'387.80	
511	Strassen / Verkehrswege	42'186.90		70'000.00		194'387.80	
5110	Investitionen i.Strassen/Verkehrswege a.Rg.Dritter	42'186.90		70'000.00		194'387.80	
5110.01	Investitionen in Strassen / Verkehrswege auf Rechnung Dritter	42'186.90		70'000.00		194'387.80	
52	Immaterielle Anlagen	17'369.95		101'000.00		24'239.65	
520	Informatik	290.80				355.40	
5200	Informatik	290.80				355.40	
5200.01	Informatik Allgemeiner Haushalt	290.80				355.40	
529	Übrige immaterielle Anlagen	17'079.15		101'000.00		23'884.25	
5290	Übrige immaterielle Anlagen	8'790.35		15'000.00		11'345.55	
5290.01	Übrige immaterielle Anlagen allgemein	8'790.35		15'000.00		11'345.55	
5291	Wasserversorgung	5'351.20		10'000.00		1'721.25	
5291.11	Übrige immaterielle Anlagen Wasserversorgung	5'351.20		10'000.00		1'721.25	
5292	Abwasserentsorgung	2'937.60		76'000.00		10'817.45	
5292.21	Übrige immaterielle Anlagen Abwasserbeseitigung	2'937.60		76'000.00		10'817.45	
54	Darlehen	1'000'000.00					
545	Private Unternehmungen	1'000'000.00					
5450	Darlehen an private Unternehmungen	1'000'000.00					

		Rechnung 2019		Budget 2019		Rechnung 2018	
		Ausgaben	Einnahmen	Ausgaben	Einnahmen	Ausgaben	Einnahmen
5450.01	Darlehen an private Unternehmungen allgemein	1'000'000.00					
55	Beteiligungen und Grundkapitalien					60'000.00	
555	Private Unternehmungen					60'000.00	
5550	Beteiligungen an privaten Unternehmungen					60'000.00	
5550.01	Beteiligungen an privaten Unternehmungen					60'000.00	
56	Eigene Investitionsbeiträge	35'082.30		35'000.00		15'799.90	
562	Gemeinden und Gemeindeverbände	35'082.30		35'000.00		15'799.90	
5620	Investitionsbeiträge an Gemeinden und Gemeindeverbände	35'082.30		35'000.00		15'799.90	
5620.21	Investitionsbeiträge an Gemeinden und Gemeindeverbände, Abwasserbeseitigung	35'082.30		35'000.00		15'799.90	
59	Übertrag an Bilanz	853'339.25		1'673'000.00		1'173'061.50	
590	Passivierungen	853'339.25		1'673'000.00		1'173'061.50	
5900	Passivierte Einnahmen	853'339.25		1'673'000.00		1'173'061.50	
5900.01	Passivierte Einnahmen allgemein	850'339.25		1'638'000.00		1'052'963.40	
5900.11	Passivierte Einnahmen Wasserversorgung	3'000.00		13'000.00		120'098.10	
5900.21	Passivierte Einnahmen Abwasserentsorgung			22'000.00			
6	Investitionseinnahmen		5'403'439.60		6'345'000.00		5'279'414.20
61	Rückerstattungen		42'186.90		484'000.00		208'903.25
611	Strassen / Verkehrswege		42'186.90		484'000.00		208'903.25
6110	Rückerst.Dritter f. Invest.Strassen/Verkehrswege		42'186.90		484'000.00		208'903.25
6110.01	Rückerstattungen Dritter für Investitionen in Strassen / Verkehrswege		42'186.90		484'000.00		208'903.25
63	Investitionsbeiträge für eigene Rechnung		811'152.35		1'189'000.00		964'158.25
631	Kantone und Konkordate		458'086.00		529'000.00		697'150.75
6310	Investitionsbeiträge von Kantonen und Konkordaten		458'086.00		529'000.00		697'150.75

		Rechnung 2019		Budget 2019		Rechnung 2018	
		Ausgaben	Einnahmen	Ausgaben	Einnahmen	Ausgaben	Einnahmen
6310.01	Investitionsbeiträge vom Kanton allgemein		455'086.00		494'000.00		577'052.65
6310.11	Investitionsbeiträge vom Kanton Wasserversorgung		3'000.00		13'000.00		120'098.10
6310.21	Investitionsbeiträge vom Kanton Abwasserbeseitigung				22'000.00		
632	Gemeinden und Gemeindeverbände		22'000.00				
6320	Inv.beiträge von Gemeinden & Gde.verbände		22'000.00				
6320.01	Investitionsbeiträgen von Gemeinden+Gemeindeverbänden		22'000.00				
633	Öffentliche Sozialversicherungen						11'007.50
6330	Investitionsbeiträge von öff. Sozialversicherungen						11'007.50
6330.01	Investitionsbeiträge von öff. Sozialversicherungen, Allg. HH						11'007.50
635	Private Unternehmungen		326'208.35		410'000.00		6'000.00
6350	Investitionsbeiträge privaten Unternehmungen		326'208.35		410'000.00		6'000.00
6350.01	Investitionsbeiträge von privaten Unternehmungen		326'208.35		410'000.00		6'000.00
637	Private Haushalte		4'858.00		250'000.00		250'000.00
6370	Investitionsbeiträge private Haushalte		4'858.00		250'000.00		250'000.00
6370.01	Investitionsbeiträge von privaten Haushalten		4'858.00				
6370.04	Investitionsbeiträge von privaten Haushalten aus MWA				250'000.00		250'000.00
69	Übertrag an Bilanz		4'550'100.35		4'672'000.00		4'106'352.70
690	Aktivierungen		4'550'100.35		4'672'000.00		4'106'352.70
6900	Aktivierte Ausgaben		4'550'100.35		4'672'000.00		4'106'352.70
6900.01	Aktivierte Ausgaben allgemein		3'893'283.15		3'301'000.00		3'151'003.25
6900.11	Aktivierte Ausgaben Wasserversorgung		207'667.15		810'000.00		494'252.70
6900.21	Aktivierte Ausgaben Abwasserentsorgung		449'150.05		561'000.00		461'096.75
	Nettoinvestitionen	3'696'761.10		2'999'000.00		2'933'291.20	